

МИНИСТЕРСТВО ОБРАЗОВАНИЯ МОСКОВСКОЙ ОБЛАСТИ
АКАДЕМИЯ СОЦИАЛЬНОГО УПРАВЛЕНИЯ



**ГОСУДАРСТВЕННАЯ ИТОГОВАЯ АТТЕСТАЦИЯ
ПО ОБРАЗОВАТЕЛЬНЫМ ПРОГРАММАМ
СРЕДНЕГО ОБЩЕГО ОБРАЗОВАНИЯ
НА ТЕРРИТОРИИ МОСКОВСКОЙ ОБЛАСТИ
В 2017 году**

СБОРНИК СТАТИСТИЧЕСКИХ МАТЕРИАЛОВ

АСОУ
2017

МИНИСТЕРСТВО ОБРАЗОВАНИЯ МОСКОВСКОЙ ОБЛАСТИ

АКАДЕМИЯ СОЦИАЛЬНОГО УПРАВЛЕНИЯ

**ГОСУДАРСТВЕННАЯ ИТОГОВАЯ АТТЕСТАЦИЯ
ПО ОБРАЗОВАТЕЛЬНЫМ ПРОГРАММАМ
СРЕДНЕГО ОБЩЕГО ОБРАЗОВАНИЯ
НА ТЕРРИТОРИИ МОСКОВСКОЙ ОБЛАСТИ
В 2017 ГОДУ**

СБОРНИК СТАТИСТИЧЕСКИХ МАТЕРИАЛОВ

Государственная итоговая аттестация по образовательным программам среднего общего образования на территории Московской области в 2017 году: сборник статистических материалов. – АСОУ, 2017. – 88 с.

Сборник содержит статистические данные результатов единого государственного экзамена и государственного выпускного экзамена на территории Московской области в 2017 году.

Сборник составлен на основании информации, представленной Региональным центром обработки информации ГБОУ ВО МО «Академии социального управления», Министерством образования Московской области и органами местного самоуправления муниципальных образований Московской области, осуществляющими управление в сфере образования.

Редакционный совет:
М.Б. Захарова – председатель,
Н.Н. Пантюхина, А.И. Салов

Материалы подготовили:
К.В. Алешин, Е.Ю. Давыдова, Р.А. Коркин, Д.А. Минин,
А.В. Сичинава, М.М. Хорошилова, Е.В. Шкитова

СОДЕРЖАНИЕ

| | |
|--|----|
| Введение | 4 |
| Сводные данные о результатах ЕГЭ по Московской области и муниципальным образованиям | |
| 1. Общие показатели участия московской области в едином государственном экзамене (ЕГЭ)..... | 5 |
| 2. Количество ППЭ и аудиторий по экзаменам в московской области в 2017 году..... | 5 |
| 3. ППЭ, аудитории и экзаменационные материалы | 6 |
| 4. Сводные статистические данные по количеству участников ЕГЭ по предметам | 6 |
| 5. Участники государственной итоговой аттестации с ограниченными возможностями здоровья..... | 7 |
| 6. Итоги государственного выпускного экзамена | 7 |
| 7. Выбор количества экзаменов (ЕГЭ) на одного человека (за последние 3 года). Выпускники текущего года..... | 7 |
| 8. Выбор участниками уровня ЕГЭ по математике..... | 7 |
| 9. Общие сведения о результатах итогового сочинения по датам проведения..... | 7 |
| 10. Итоговое сочинение (изложение). Выпускники текущего года..... | 8 |
| 11. Общие итоги ЕГЭ в 2015-2017 годах..... | 8 |
| 12. Общие результаты ЕГЭ (Выпускники текущего года)..... | 9 |
| 13. Результаты участников ЕГЭ, не преодолевших минимальный порог в 2017 году по АТЕ (досрочный и основной этапы)... | 10 |
| 14. Зависимость тестового балла от гендерного признака (все категории)..... | 27 |
| 15. Количество участников экзаменов, приступивших к заданию "С" за три года, % | 28 |
| 16. Диаграммы распределения участников ЕГЭ в зависимости от набранных тестовых баллов по предметам. Выпускники текущего года..... | 28 |
| 17. Сравнение результатов по ОО: отношение среднего балла 10% лучших ОО к среднему баллу 10% худших ОО по предмету (за последние три года) | 35 |
| 18. Сведения об апелляциях о несогласии с выставленными баллами по предмету..... | 35 |
| 19. Зависимость результатов ЕГЭ от типа ОО (за последние 3 года). Выпускники текущего года..... | 35 |
| 20. Зависимость результатов ЕГЭ от типа населенного пункта (за последние 3 года). Выпускники текущего года..... | 39 |
| 21. Результаты ЕГЭ по предметам по АТЕ за последние 3 года. Выпускники текущего года..... | 40 |
| 22. Количество участников, набравших от 220 баллов и более по трем предметам | 56 |
| 23. Список ОО со средним показателем трех лучших результатов участников в 2017 году..... | 70 |

ВВЕДЕНИЕ

В сборнике представлена сводная информация по Московской области, муниципальным образованиям по вопросам оценки эффективности организационно-технологического обеспечения проведения государственной итоговой аттестации выпускников, освоивших образовательные программы среднего общего образования (далее – ГИА), а также включает в себя сводные данные о результатах ГИА по области и муниципальным образованиям в 2017 году по 14 предметам.

ГИА проводилась в специально оборудованных пунктах проведения экзаменов (далее – ППЭ). Количество и места расположения ППЭ определялись исходя из общей численности выпускников, территориальной доступности, вместимости аудиторного фонда с учетом максимально возможного наполнения и оптимальной схемы организованного прибытия участников экзаменов в ППЭ (время в пути, транспортная доступность).

Все ППЭ оснащены системами подавления сигналов подвижной связи. В соответствии с требованиями Порядка ППЭ были оснащены стационарными и переносными металлодетекторами. В день проведения ГИА в ППЭ была обеспечена работа пункта медицинской помощи и пункта охраны правопорядка (сотрудники полиции).

Системами видеонаблюдения с возможностью трансляции в онлайн-режиме оборудованы региональный центр обработки информации и помещения для работы предметных и конфликтной комиссий и аудитории проведения ГИА во всех ППЭ. Трансляция из ППЭ осуществлялась в режиме реального времени на специально созданный для трансляции видеонаблюдений федеральный портал SMOTRIEGE.RU.

В 2017 году увеличилось количество ППЭ применяющих новые технологии: печать КИМ в аудитории и сканирование бланков участников ЕГЭ в ППЭ. В 16 (в 2016 г. было 3) ППЭ организована печать контрольно-измерительных материалов в аудиториях, а в 12 ППЭ – сканирование бланков ответов участников ЕГЭ (включает сканирование бланков участников ЕГЭ, форм ППЭ непосредственно в ППЭ, обеспечение защищенной передачи бланков в электронном виде из ППЭ в РЦОИ по каналам сети Интернет с использованием автоматизированных средств и обеспечение приемки зашифрованных бланков ответов участников РЦОИ и их дальнейшую обработку на региональном и федеральном уровнях).

Доставка экзаменационных материалов в ППЭ осуществлялась Управление спецсвязи по г. Москве и Московской области.

ГИА проходила в двух основных формах: в форме единого государственного экзамена (далее – ЕГЭ) и в форме государственного выпускного экзамена (далее – ГВЭ).

ЕГЭ – форма государственной итоговой аттестации по образовательным программам среднего общего образования, которая проводится с использованием контрольных измерительных материалов, представляющих собой комплексы заданий стандартизированной формы для определения соответствия результатов освоения обучающимися образовательных программ основного общего образования требованиям федерального государственного образовательного стандарта.

ГВЭ проводится в форме письменных и устных экзаменов с использованием текстов, тем, заданий, билетов для обучающихся с ограниченными возможностями здоровья (ОВЗ), обучающихся детей-инвалидов и инвалидов, освоивших образовательные программы основного общего образования, для обучающихся, освоивших образовательные программы основного общего образования в специальных учебно-воспитательных учреждениях закрытого типа, а также в учреждениях, исполняющих наказание в виде лишения свободы.

С целью корректного и сопоставимого использования результатов ГИА статистические материалы разбиты на блоки, содержащие информацию по различным категориям участников ГИА, дополнены сравнительными результатами за 2015–2016–2017 годы.

В сборнике приводится систематизированный массив данных, который содержит единые подходы к оценке учебных достижений, что позволяет более эффективно применять решения для повышения качества образования как на региональном, так и на муниципальном уровнях, а также на уровне образовательной организации для устранения проблем в освоении федеральных образовательных стандартов общего образования, дать оценку степени овладения выпускниками общеобразовательных учреждений обязательного минимума содержания учебных предметов, определить направления по совершенствованию образовательного процесса и учебно-методического обеспечения учебных предметов, совершенствовать работу по разработке и реализации дополнительных профессиональных программ повышения квалификации учителей и руководителей образовательных организаций.

**СВОДНЫЕ ДАННЫЕ О РЕЗУЛЬТАТАХ ЕГЭ
ПО МОСКОВСКОЙ ОБЛАСТИ И МУНИЦИПАЛЬНЫМ ОБРАЗОВАНИЯМ**

**1. ОБЩИЕ ПОКАЗАТЕЛИ УЧАСТИЯ МОСКОВСКОЙ ОБЛАСТИ В ЕДИНОМ ГОСУДАРСТВЕННОМ ЭКЗАМЕНЕ (ЕГЭ)
ДОСРОЧНЫЙ И ОСНОВНОЙ ЭТАПЫ.**

| Показатели | 2012 | 2013 | 2014 | 2015 | 2016 | 2017 |
|--|-------------|-------------|-------------|-------------|-------------|-------------|
| Муниципальные органы управления образованием | 74 | 72 | 72 | 71 | 68 | 68 |
| Образовательные учреждения | 1328 | 1289 | 1141 | 1111 | 1117 | 1142 |
| Пункты проведения экзаменов | 278 | 276 | 254 | 259 | 260 | 271 |
| Пробный экзамен (предметы) | 0 | 0 | 0 | 1 | 0 | 0 |
| Экзамены. Основные сроки (предметы) | 14 | 14 | 14 | 15 | 15 | 15 |
| Экзамены. Дополнительные сроки (предметы) | 13 | 13 | 12 | 3 | 2 | 0 |

**2. КОЛИЧЕСТВО ППЭ И АУДИТОРИЙ ПО ЭКЗАМЕНАМ В МОСКОВСКОЙ ОБЛАСТИ В 2017 ГОДУ
(ДОСРОЧНЫЙ И ОСНОВНОЙ ЭТАПЫ)**

| Предмет | Дата | Кол-во ППЭ | Кол-во аудиторий | Кол-во регистраций | Кол-во участников |
|-----------------------|-------------|-------------------|-------------------------|---------------------------|--------------------------|
| Русский язык | 27.03.2017 | 4 | 48 | 695 | 488 |
| | 14.04.2017 | 4 | 14 | 195 | 130 |
| | 09.06.2017 | 265 | 2286 | 31452 | 31238 |
| | 29.06.2017 | 13 | 94 | 1236 | 702 |
| | 01.07.2017 | 6 | 7 | 11 | 6 |
| Математика профильная | 31.03.2017 | 4 | 43 | 656 | 477 |
| | 14.04.2017 | 4 | 21 | 280 | 206 |
| | 02.06.2017 | 218 | 1542 | 20921 | 19844 |
| | 28.06.2017 | 35 | 114 | 1363 | 894 |
| | 01.07.2017 | 3 | 3 | 19 | 7 |
| Физика | 05.04.2017 | 2 | 11 | 165 | 90 |
| | 12.04.2017 | 4 | 10 | 125 | 65 |
| | 07.06.2017 | 130 | 564 | 7429 | 6745 |
| | 21.06.2017 | 20 | 42 | 456 | 253 |
| | 01.07.2017 | 8 | 8 | 36 | 14 |
| Химия | 29.03.2017 | 2 | 11 | 146 | 102 |
| | 10.04.2017 | 2 | 3 | 29 | 23 |
| | 19.06.2017 | 123 | 285 | 3277 | 3015 |
| | 21.06.2017 | 19 | 27 | 304 | 192 |
| | 01.07.2017 | 2 | 5 | 47 | 26 |
| Информатика и ИКТ | 23.03.2017 | 3 | 11 | 146 | 95 |
| | 10.04.2017 | 2 | 4 | 35 | 21 |
| | 29.05.2017 | 91 | 312 | 3789 | 3257 |
| | 20.06.2017 | 14 | 24 | 266 | 142 |
| | 01.07.2017 | 3 | 3 | 3 | 1 |
| Биология | 05.04.2017 | 3 | 21 | 276 | 193 |
| | 12.04.2017 | 3 | 6 | 73 | 44 |
| | 13.06.2017 | 144 | 461 | 5547 | 4915 |
| | 22.06.2017 | 22 | 50 | 580 | 371 |
| | 01.07.2017 | 7 | 7 | 19 | 9 |
| История | 29.03.2017 | 3 | 22 | 300 | 176 |
| | 10.04.2017 | 2 | 7 | 89 | 49 |
| | 19.06.2017 | 130 | 475 | 5905 | 4935 |
| | 22.06.2017 | 22 | 46 | 494 | 284 |
| | 01.07.2017 | 11 | 13 | 110 | 69 |
| География | 23.03.2017 | 3 | 5 | 44 | 20 |
| | 10.04.2017 | 1 | 1 | 1 | 1 |
| | 29.05.2017 | 65 | 88 | 652 | 416 |
| | 20.06.2017 | 14 | 17 | 135 | 46 |
| | 01.07.2017 | 4 | 4 | 4 | 1 |
| Английский язык | 05.04.2017 | 2 | 8 | 125 | 63 |
| | 12.04.2017 | 2 | 5 | 51 | 27 |
| | 13.06.2017 | 142 | 470 | 5863 | 5335 |
| | 22.06.2017 | 22 | 37 | 406 | 228 |
| | 01.07.2017 | 10 | 10 | 62 | 34 |
| Немецкий язык | 05.04.2017 | 1 | 1 | 2 | 1 |
| | 12.04.2017 | 1 | 1 | 3 | 0 |
| | 13.06.2017 | 26 | 26 | 63 | 56 |
| | 22.06.2017 | 9 | 9 | 12 | 6 |

| Предмет | Дата | Кол-во ППЭ | Кол-во аудиторий | Кол-во регистраций | Кол-во участников |
|--------------------|------------|-------------|------------------|--------------------|-------------------|
| Французский язык | 12.04.2017 | 1 | 1 | 3 | 1 |
| | 13.06.2017 | 23 | 23 | 53 | 51 |
| | 22.06.2017 | 9 | 9 | 17 | 12 |
| | 01.07.2017 | 1 | 1 | 1 | 1 |
| Обществознание | 07.04.2017 | 3 | 38 | 549 | 362 |
| | 12.04.2017 | 4 | 19 | 281 | 198 |
| | 05.06.2017 | 206 | 1401 | 18939 | 17479 |
| | 21.06.2017 | 19 | 77 | 998 | 672 |
| | 01.07.2017 | 11 | 13 | 123 | 49 |
| Испанский язык | 22.06.2017 | 4 | 4 | 5 | 4 |
| | 01.07.2017 | 1 | 1 | 1 | 1 |
| Литература | 07.04.2017 | 2 | 8 | 125 | 80 |
| | 12.04.2017 | 4 | 8 | 106 | 54 |
| | 07.06.2017 | 126 | 288 | 3234 | 2679 |
| | 21.06.2017 | 16 | 30 | 335 | 179 |
| | 01.07.2017 | 11 | 11 | 76 | 30 |
| Математика базовая | 31.03.2017 | 2 | 3 | 24 | 17 |
| | 14.04.2017 | 2 | 2 | 14 | 5 |
| | 31.05.2017 | 258 | 2075 | 28502 | 28051 |
| | 28.06.2017 | 27 | 57 | 601 | 578 |
| | 01.07.2017 | 2 | 2 | 5 | 1 |
| ИТОГО | | 2362 | 11353 | 147889 | 135816 |

3. ППЭ, АУДИТОРИИ И ЭКЗАМЕНАЦИОННЫЕ МАТЕРИАЛЫ

| Год | Количество ППЭ, шт. | Количество аудиторий, шт. | Доля аудиторий ППЭ с печатью КИМ в аудиториях ППЭ, % | Доля ППЭ с печатью КИМ в аудиториях ППЭ, % | Доля ППЭ с технологией сканирования ЭМ в ППЭ, % | Доля ППЭ с применением 2-х технологий (печать и сканирование), % | Количество ППЭ на дому, шт. | Количество ППЭ с адресной доставкой ЭМ |
|------|---------------------|---------------------------|--|--|---|--|-----------------------------|--|
| 2017 | 271 | 2592 | 6,75 | 5,90 | 4,43 | 4,43 | 10 | 271 |
| 2016 | 260 | 2515 | 1,31 | 1,54 | 1,54 | 1,54 | 4 | 260 |

4. СВОДНЫЕ СТАТИСТИЧЕСКИЕ ДАННЫЕ ПО КОЛИЧЕСТВУ УЧАСТНИКОВ ЕГЭ ПО ПРЕДМЕТАМ ДОСРОЧНЫЙ И ОСНОВНОЙ ЭТАПЫ

| Предмет | Количество участников | | |
|---|-----------------------|---------------|---------------|
| | 2015 | 2016 | 2017 |
| Русский язык | 31070 | 32027 | 32537 |
| Математика профильная | 23371 | 21673 | 21195 |
| Математика базовая | 19400 | 27135 | 28127 |
| Физика | 6984 | 7225 | 7161 |
| Химия | 2975 | 3171 | 3344 |
| Биология | 5003 | 5572 | 5527 |
| История | 5336 | 5431 | 5505 |
| География | 577 | 637 | 484 |
| Обществознание | 19395 | 18514 | 18750 |
| Информатика | 3016 | 3131 | 3513 |
| Литература | 2097 | 2693 | 3012 |
| Английский язык | 5240 | 5220 | 5681 |
| Немецкий язык | 85 | 78 | 62 |
| Французский язык | 91 | 67 | 65 |
| Испанский язык | 5 | 6 | 5 |
| Дополнительные сроки, чел./тесты | 823 | 132 | 0 |
| Пробный экзамен по иностранным языкам | 4801 | - | - |
| Общее количество человеко-тестов | 130269 | 132712 | 134968 |

**5. УЧАСТНИКИ ГОСУДАРСТВЕННОЙ ИТОГОВОЙ АТТЕСТАЦИИ
С ОГРАНИЧЕННЫМИ ВОЗМОЖНОСТЯМИ ЗДОРОВЬЯ**

| Предмет | Количество выпускников текущего года с ОВЗ, чел. | Доля высокобалльников ЕГЭ (от 81 до 100 баллов) с ОВЗ, % | Количество участников, сдававших ЕГЭ на дому, чел. |
|-----------------------|--|--|--|
| Русский язык | 218 | 30,28 | 10 |
| Математика профильная | 112 | 7,14 | 2 |
| Физика | 32 | 9,38 | 0 |
| Химия | 35 | 11,43 | 1 |
| Информатика и ИКТ | 26 | 11,54 | 1 |
| Биология | 55 | 10,91 | 2 |
| История | 37 | 13,51 | 2 |
| География | 2 | 0,00 | 0 |
| Английский язык | 25 | 36,00 | 2 |
| Обществознание | 106 | 5,66 | 6 |
| Литература | 23 | 8,70 | 0 |
| Математика базовая | 192 | 0,00 | 10 |

6. ИТОГИ ГОСУДАРСТВЕННОГО ВЫПУСКНОГО ЭКЗАМЕНА

| Предмет | Количество выпускников, сдававших ГВЭ | Количество участников ГВЭ, получивших "5" | Доля участников ГВЭ, получивших "5" | Количество участников ГВЭ, сдававших на дому |
|-------------------|---------------------------------------|---|-------------------------------------|--|
| Русский язык | 149 | 41 | 27,52 | 29 |
| Математика | 151 | 31 | 20,53 | 29 |
| Химия | 1 | 0 | 0,00 | 0 |
| Информатика и ИКТ | 1 | 0 | 0,00 | 0 |
| Биология | 1 | 0 | 0,00 | 0 |
| История | 1 | 1 | 100,00 | 0 |
| Обществознание | 2 | 1 | 50,00 | 1 |

**7. ВЫБОР КОЛИЧЕСТВА ЭКЗАМЕНОВ (ЕГЭ) НА ОДНОГО ЧЕЛОВЕКА (ЗА ПОСЛЕДНИЕ 3 ГОДА)
ВЫПУСКНИКИ ТЕКУЩЕГО ГОДА**

| | Количество предметов | | | | | | | | | |
|--|----------------------|-------|--------|--------|--------|-------|-------|--------|--------|--------|
| | 1 | 2 | 3 | 4 | 5 | 6 | 7 | 8 | 9 | 10 |
| Количество выбранных предметов участниками ЕГЭ в 2017 году | 7 | 1241 | 4320 | 16272 | 7938 | 1018 | 74 | 5 | 1 | 1 |
| В % к общему числу участников ЕГЭ в 2017 году | 0,02% | 4,02% | 13,99% | 52,70% | 25,71% | 3,30% | 0,24% | 0,02% | 0,003% | 0,003% |
| Количество выбранных предметов участниками ЕГЭ в 2016 году | 17 | 1201 | 4558 | 15227 | 8152 | 1217 | 108 | 8 | 5 | 1 |
| В % к общему числу участников ЕГЭ в 2016 году | 0,06% | 3,94% | 14,95% | 49,93% | 26,73% | 3,99% | 0,35% | 0,03% | 0,02% | 0,003% |
| Количество выбранных предметов участниками ЕГЭ в 2015 году | 28 | 1022 | 7181 | 13931 | 6746 | 1017 | 80 | 4 | 1 | 0 |
| В % к общему числу участников ЕГЭ в 2015 году | 0,09% | 3,41% | 23,93% | 46,42% | 22,48% | 3,39% | 0,27% | 0,013% | 0,003% | 0,000 |

8. ВЫБОР УЧАСТНИКАМИ УРОВНЯ ЕГЭ ПО МАТЕМАТИКЕ

| | Количество | В % к общему числу участников ЕГЭ по базовой и профильной математике | Из них выпускников текущего года | Из них выпускников прошлых лет |
|-----------------------------------|------------|--|----------------------------------|--------------------------------|
| Только ЕГЭ базового уровня | 11383 | 34,82% | 11321 | 0 |
| Только ЕГЭ профильного уровня | 4556 | 13,94% | 2803 | 1479 |
| ЕГЭ базового и профильного уровня | 16749 | 51,24% | 16734 | 1 |

9. ОБЩИЕ СВЕДЕНИЯ О РЕЗУЛЬТАТАХ ИТОГОВОГО СОЧИНЕНИЯ ПО ДАТАМ ПРОВЕДЕНИЯ

| 07.12.2016 | | | | | | |
|------------|--------------------------------|--|-----------------------|-------------------|--------------------|-----------|
| Предмет | Номер темы итогового сочинения | Тема итогового сочинения | Количество участников | % от общего числа | Количество сдавших | % сдавших |
| Сочинение | 103 | Когда возникает конфликт между чувствами и разумом? | 12936 | 41,86 | 12836 | 99,23 |
| | 207 | Какой поступок можно назвать бесчестным? | 8105 | 26,22 | 8050 | 99,32 |
| | 313 | Согласны ли Вы с утверждением Э.М. Ремарка: «Нужно уметь и проигрывать»? | 1526 | 4,94 | 1486 | 97,38 |
| | 401 | Сила или слабость человека проявляется в признании им своих ошибок? | 3841 | 12,43 | 3809 | 99,17 |
| | 506 | Могут ли люди быть друзьями, если они не сходятся во взглядах? | 4498 | 14,55 | 4426 | 98,40 |
| Изложение | 902 | Шутка с питоном | 127 | 100,00 | 125 | 98,43 |

| 01.02.2017 | | | | | | |
|------------|--------------------------------|---|-----------------------|-------------------|--------------------|-----------|
| Предмет | Номер темы итогового сочинения | Тема итогового сочинения | Количество участников | % от общего числа | Количество сдавших | % сдавших |
| Сочинение | 121 | Почему важно уметь контролировать свои эмоции? | 223 | 42,40 | 206 | 92,38 |
| | 233 | Почему не кончается поединок чести с бесчестьем? | 113 | 21,48 | 106 | 93,81 |
| | 322 | Когда поражение ценнее победы? | 53 | 10,08 | 50 | 94,34 |
| | 422 | Всегда ли опыт оберегает от жизненных ошибок? | 61 | 11,60 | 52 | 85,25 |
| | 523 | Может ли быть неравенство в дружбе? | 76 | 14,45 | 70 | 92,11 |
| Изложение | 922 | Лебеди | 7 | 100,00 | 6 | 85,71 |
| 03.05.2017 | | | | | | |
| Предмет | Номер темы итогового сочинения | Тема итогового сочинения | Количество участников | % от общего числа | Количество сдавших | % сдавших |
| Сочинение | 145 | Когда разум может оказаться сильнее чувств? | 21 | 28,00 | 18 | 85,71 |
| | 252 | Может ли быть счастлив тот, кто совершил бесчестный поступок? | 15 | 20,00 | 12 | 80,00 |
| | 350 | Какой противник достоин уважения? | 4 | 5,33 | 3 | 75,00 |
| | 441 | Помогает ли чужой опыт не совершать ошибок? | 8 | 10,67 | 6 | 75,00 |
| | 553 | Что значит уметь дружить? | 27 | 36,00 | 25 | 92,59 |
| Изложение | 950 | В пустыне | 1 | 100,00 | 0 | 0 |

10. ИТОГОВОЕ СОЧИНЕНИЕ (ИЗЛОЖЕНИЕ). ВЫПУСКНИКИ ТЕКУЩЕГО ГОДА

| Учебный год | Количество выпускников текущего года, чел. | Количество участников итогового сочинения, чел. | Количество участников изложения, чел. | Доля участников, итогового сочинения, не допущенных к ГИА, % | Доля участников итогового сочинения, сдавших с 1 раза, % | Доля участников итогового сочинения, сдавших со 2 и 3 раза, % | Доля участников, получивших «незачет» по итоговому сочинению, % | Доля участников, получивших «незачет» по изложению, % |
|-------------|--|---|---------------------------------------|--|--|---|---|---|
| 2016/2017 | 31077 | 30963 | 114 | 0,17 | 98,41 | 0,75 | 0,05 | 0,88 |
| 2015/2016 | 30829 | 30681 | 148 | 0,36 | 98,35 | 0,9 | 0,04 | 0 |
| 2014/2015 | 30229 | 30004 | 225 | 0,48 | 97,89 | 0,98 | 0,13 | 0 |

11. ОБЩИЕ ИТОГИ ЕГЭ В 2015-2017 ГОДАХ

| Общеобразовательный предмет | Количество участников ЕГЭ, чел. | | | Количество высокобалльников (80-99), чел. | | | Доля высокобалльников (80-99), % | | | Количество 100-балльников, чел. | | | Доля 100-балльников, % | | | Доля не преодолевших минимального порога, % | | |
|-----------------------------|---------------------------------|-------|-------|---|------|------|----------------------------------|-------|-------|---------------------------------|------|------|------------------------|------|------|---|-------|-------|
| | 2015 | 2016 | 2017 | 2015 | 2016 | 2017 | 2015 | 2016 | 2017 | 2015 | 2016 | 2017 | 2015 | 2016 | 2017 | 2015 | 2016 | 2017 |
| Русский язык | 31070 | 32027 | 32537 | 7137 | 9511 | 8287 | 22,97 | 29,7 | 25,47 | 189 | 226 | 148 | 0,61 | 0,71 | 0,45 | 0,24 | 0,12 | 0,17 |
| Математика профильная | 23371 | 21673 | 21195 | 724 | 940 | 892 | 3,1 | 4,34 | 4,21 | 0 | 20 | 11 | 0 | 0,09 | 0,05 | 13,68 | 17,39 | 15,03 |
| Физика | 6984 | 7225 | 7161 | 486 | 424 | 410 | 6,96 | 5,87 | 5,73 | 17 | 10 | 10 | 0,24 | 0,14 | 0,14 | 3,49 | 4,32 | 2,14 |
| Химия | 2975 | 3171 | 3344 | 317 | 231 | 404 | 10,66 | 7,28 | 12,08 | 33 | 21 | 31 | 1,11 | 0,66 | 0,93 | 7,23 | 12,9 | 16 |
| Информатика и ИКТ | 3016 | 3131 | 3513 | 254 | 249 | 483 | 8,42 | 7,95 | 13,75 | 6 | 10 | 26 | 0,2 | 0,32 | 0,74 | 15,22 | 11,91 | 10,48 |
| Биология | 5003 | 5572 | 5527 | 408 | 439 | 339 | 8,16 | 7,88 | 6,13 | 4 | 5 | 2 | 0,08 | 0,09 | 0,04 | 9,49 | 15,11 | 17,59 |
| История | 5336 | 5431 | 5505 | 351 | 299 | 502 | 6,58 | 5,51 | 9,12 | 6 | 11 | 25 | 0,11 | 0,2 | 0,45 | 10,16 | 10,35 | 6,07 |
| География | 577 | 637 | 484 | 65 | 76 | 39 | 11,27 | 11,93 | 8,06 | 0 | 11 | 2 | 0 | 1,73 | 0,41 | 5,03 | 6,75 | 8,26 |
| Английский язык | 5240 | 5220 | 5681 | 1653 | 2085 | 2187 | 31,55 | 39,94 | 38,5 | 2 | 0 | 5 | 0,04 | 0 | 0,09 | 1,64 | 1,03 | 1,21 |
| Немецкий язык | 85 | 78 | 62 | 24 | 32 | 11 | 28,24 | 41,03 | 17,74 | 0 | 0 | 0 | 0 | 0 | 0 | 2,35 | 2,56 | 8,06 |
| Французский язык | 91 | 67 | 65 | 30 | 29 | 25 | 32,97 | 43,28 | 38,46 | 0 | 0 | 0 | 0 | 0 | 0 | 1,1 | 2,99 | 1,54 |
| Обществознание | 19395 | 18514 | 18750 | 989 | 720 | 980 | 5,1 | 3,89 | 5,23 | 0 | 1 | 6 | 0 | 0,01 | 0,03 | 15,92 | 15,37 | 12,44 |
| Испанский язык | 5 | 6 | 5 | 3 | 1 | 2 | 60 | 16,67 | 40 | 0 | 0 | 0 | 0 | 0 | 0 | 0 | 0 | 0 |
| Литература | 2097 | 2693 | 3012 | 179 | 233 | 363 | 8,54 | 8,65 | 12,05 | 15 | 25 | 57 | 0,72 | 0,93 | 1,89 | 2,38 | 3,16 | 2,09 |

12. ОБЩИЕ РЕЗУЛЬТАТЫ ЕГЭ (ВЫПУСКНИКИ ТЕКУЩЕГО ГОДА)

| Предмет | Участников зарегистрирова но | | | Участников сдалаго | | | Минимальн ый порог | | | Преодолели минимальный порог | | | | | | Не преодолели минимальный порог | | | | | | Участники, получившие от 80 до 99 баллов | | | | | | Набравших 100 баллов | | | | | |
|--------------------------|---------------------------------|-------|-------|-----------------------|-------|-------|-----------------------|------|------|------------------------------|-------|-------|--------|--------|--------|------------------------------------|------|--------|-------|-------|-------|---|------|------|-------|--------|-------|----------------------|------|------|------|------|------|
| | 2015 | 2016 | 2017 | 2015 | 2016 | 2017 | 2015 | 2016 | 2017 | Кол-во | | % | | Кол-во | | % | | Кол-во | | % | | Кол-во | | % | | Кол-во | | % | | | | | |
| | | | | | | | | | | 2015 | 2016 | 2015 | 2016 | 2015 | 2016 | 2015 | 2016 | 2015 | 2016 | 2015 | 2016 | 2015 | 2016 | 2015 | 2016 | 2015 | 2016 | 2015 | 2016 | 2015 | 2016 | 2015 | 2016 |
| Русский язык | 29834 | 30567 | 30912 | 29639 | 30487 | 30869 | 24 | 24 | 24 | 29607 | 30465 | 30830 | 99,89 | 99,93 | 99,87 | 32 | 22 | 39 | 0,11 | 0,07 | 0,13 | 7023 | 9232 | 8055 | 23,7 | 30,28 | 26,09 | 186 | 223 | 147 | 0,63 | 0,73 | 0,48 |
| Математика профильная | 24319 | 21714 | 20489 | 22405 | 20449 | 19427 | 27 | 27 | 27 | 19740 | 17281 | 16922 | 88,11 | 84,51 | 87,11 | 2665 | 3168 | 2505 | 11,89 | 15,49 | 12,89 | 714 | 920 | 852 | 3,19 | 4,5 | 4,39 | 0 | 20 | 11 | 0 | 0,1 | 0,06 |
| Физика | 6742 | 7172 | 7248 | 6357 | 6721 | 6602 | 36 | 36 | 36 | 6206 | 6508 | 6525 | 97,62 | 96,83 | 98,83 | 151 | 213 | 77 | 2,38 | 3,17 | 1,17 | 479 | 415 | 396 | 7,54 | 6,17 | 6 | 17 | 10 | 10 | 0,27 | 0,15 | 0,15 |
| Химия | 2951 | 3019 | 3184 | 2773 | 2830 | 2936 | 36 | 36 | 36 | 2597 | 2529 | 2555 | 93,65 | 89,36 | 87,02 | 176 | 301 | 381 | 6,35 | 10,64 | 12,98 | 309 | 227 | 383 | 11,14 | 8,02 | 13,04 | 33 | 21 | 29 | 1,19 | 0,74 | 0,99 |
| Информатика и ИКТ | 3329 | 3430 | 3733 | 2880 | 2955 | 3216 | 40 | 40 | 40 | 2478 | 2640 | 2920 | 86,04 | 89,34 | 90,80 | 402 | 315 | 296 | 13,96 | 10,66 | 9,2 | 249 | 243 | 468 | 8,65 | 8,22 | 14,55 | 6 | 10 | 24 | 0,21 | 0,34 | 0,75 |
| Биология | 5069 | 5414 | 5491 | 4642 | 4977 | 4867 | 36 | 36 | 36 | 4239 | 4251 | 4036 | 91,32 | 85,41 | 82,93 | 403 | 726 | 831 | 8,68 | 14,59 | 17,07 | 390 | 417 | 319 | 8,4 | 8,38 | 6,55 | 4 | 4 | 2 | 0,09 | 0,08 | 0,04 |
| История | 5582 | 5693 | 5872 | 4916 | 4946 | 4912 | 32 | 32 | 32 | 4472 | 4486 | 4649 | 90,97 | 90,70 | 94,65 | 444 | 460 | 263 | 9,03 | 9,3 | 5,35 | 338 | 283 | 469 | 6,88 | 5,72 | 9,55 | 6 | 11 | 25 | 0,12 | 0,22 | 0,51 |
| География | 700 | 853 | 727 | 548 | 604 | 434 | 37 | 37 | 37 | 527 | 565 | 405 | 96,17 | 93,54 | 93,32 | 21 | 39 | 29 | 3,83 | 6,46 | 6,68 | 65 | 74 | 33 | 11,86 | 12,25 | 7,6 | 0 | 10 | 2 | 0 | 1,66 | 0,46 |
| Английский язык | 5458 | 5434 | 5948 | 5025 | 4948 | 5390 | 22 | 22 | 22 | 4963 | 4905 | 5340 | 98,77 | 99,13 | 99,07 | 62 | 43 | 50 | 1,23 | 0,87 | 0,93 | 1613 | 2013 | 2130 | 32,1 | 40,68 | 39,52 | 2 | 0 | 5 | 0,04 | 0 | 0,09 |
| Немецкий язык | 89 | 81 | 71 | 76 | 72 | 60 | 22 | 22 | 22 | 75 | 70 | 56 | 98,68 | 97,22 | 93,33 | 1 | 2 | 4 | 1,32 | 2,78 | 6,67 | 22 | 30 | 11 | 28,95 | 41,67 | 18,33 | 0 | 0 | 0 | 0 | 0 | 0 |
| Французский язык | 98 | 68 | 68 | 87 | 62 | 62 | 22 | 22 | 22 | 86 | 62 | 61 | 98,85 | 100,00 | 98,39 | 1 | 0 | 1 | 1,15 | 0 | 1,61 | 28 | 24 | 24 | 31,03 | 45,16 | 38,71 | 0 | 0 | 0 | 0 | 0 | 0 |
| Обществознание | 19246 | 18668 | 18747 | 18386 | 17465 | 17397 | 42 | 42 | 42 | 15691 | 14916 | 15337 | 85,34 | 85,41 | 88,16 | 2695 | 2549 | 2060 | 14,66 | 14,59 | 11,84 | 966 | 697 | 947 | 5,25 | 3,99 | 5,44 | 0 | 1 | 6 | 0 | 0,01 | 0,03 |
| Испанский язык | 4 | 5 | 5 | 4 | 4 | 4 | 22 | 22 | 22 | 4 | 4 | 4 | 100,00 | 100,00 | 100,00 | 0 | 0 | 0 | 0 | 0 | 0 | 3 | 0 | 2 | 75 | 0 | 50 | 0 | 0 | 0 | 0 | 0 | 0 |
| Литература | 2159 | 2742 | 3266 | 1891 | 2408 | 2683 | 32 | 32 | 32 | 1851 | 2347 | 2645 | 97,88 | 97,47 | 98,58 | 40 | 61 | 38 | 2,12 | 2,53 | 1,42 | 169 | 220 | 341 | 8,94 | 9,14 | 12,71 | 14 | 20 | 54 | 0,74 | 0,83 | 2,01 |
| Математика базовая | 19597 | 27492 | 28453 | 18935 | 27005 | 28050 | 3 | 3 | 3 | 18711 | 26839 | 27902 | 98,82 | 99,39 | 99,47 | 224 | 166 | 148 | 1,18 | 0,61 | 0,53 | 0 | 0 | 0 | 0 | 0 | 0 | 0 | 0 | 0 | 0 | 0 | 0 |

**13. РЕЗУЛЬТАТЫ УЧАСТНИКОВ ЕГЭ, НЕ ПРЕОДОЛЕВШИХ МИНИМАЛЬНЫЙ ПОРОГ В 2017 ГОДУ ПО АТЕ
(ДОСРОЧНЫЙ И ОСНОВНОЙ ЭТАПЫ)**

| Муниципальное образование | Все участники | | | Выпускники текущего года | | | Выпускники, не завершившие среднее общее образование (не прошедшие ГИА) | | |
|--|-----------------------|--|------------------|--------------------------|--|------------------|---|--|------------------|
| | Количество участников | Количество участников, не преодолевших минимальный порог | %, от количества | Количество участников | Количество участников, не преодолевших минимальный порог | %, от количества | Количество участников | Количество участников, не преодолевших минимальный порог | %, от количества |
| Русский язык | | | | | | | | | |
| Балашиха городской округ | 1850 | 1 | 0,05 | 1756 | 1 | 0,06 | 1 | 0 | 0 |
| Бронницы городской округ | 140 | 0 | 0 | 139 | 0 | 0 | 0 | 0 | 0 |
| Волоколамский муниципальный район | 161 | 0 | 0 | 152 | 0 | 0 | 0 | 0 | 0 |
| Воскресенский муниципальный район | 690 | 3 | 0,43 | 670 | 3 | 0,45 | 1 | 0 | 0 |
| Дзержинский городской округ | 264 | 0 | 0 | 256 | 0 | 0 | 0 | 0 | 0 |
| Дмитровский муниципальный район | 651 | 0 | 0 | 625 | 0 | 0 | 1 | 0 | 0 |
| Долгопрудный городской округ | 486 | 0 | 0 | 451 | 0 | 0 | 0 | 0 | 0 |
| Домодедово городской округ | 605 | 1 | 0,17 | 585 | 0 | 0 | 0 | 0 | 0 |
| Дубна городской округ | 382 | 1 | 0,26 | 362 | 1 | 0,28 | 0 | 0 | 0 |
| Егорьевск городской округ | 372 | 0 | 0 | 355 | 0 | 0 | 0 | 0 | 0 |
| Жуковский городской округ | 597 | 1 | 0,17 | 555 | 1 | 0,18 | 0 | 0 | 0 |
| Зарайск городской округ | 97 | 0 | 0 | 95 | 0 | 0 | 0 | 0 | 0 |
| Звенигород городской округ | 121 | 0 | 0 | 109 | 0 | 0 | 0 | 0 | 0 |
| Ивантеевка городской округ | 256 | 0 | 0 | 233 | 0 | 0 | 0 | 0 | 0 |
| Истра городской округ | 669 | 7 | 1,05 | 644 | 6 | 0,93 | 2 | 1 | 50 |
| Кашира городской округ | 263 | 0 | 0 | 255 | 0 | 0 | 0 | 0 | 0 |
| Клинский муниципальный район | 570 | 1 | 0,18 | 540 | 1 | 0,19 | 0 | 0 | 0 |
| Коломна городской округ | 726 | 0 | 0 | 697 | 0 | 0 | 0 | 0 | 0 |
| Коломенский муниципальный район | 157 | 0 | 0 | 149 | 0 | 0 | 0 | 0 | 0 |
| Королев городской округ | 1080 | 0 | 0 | 1012 | 0 | 0 | 0 | 0 | 0 |
| Котельники городской округ | 66 | 0 | 0 | 63 | 0 | 0 | 0 | 0 | 0 |
| Красноармейск городской округ | 174 | 0 | 0 | 165 | 0 | 0 | 0 | 0 | 0 |
| Красногорск городской округ | 1106 | 0 | 0 | 1041 | 0 | 0 | 0 | 0 | 0 |
| Краснознаменск городской округ | 231 | 0 | 0 | 216 | 0 | 0 | 0 | 0 | 0 |
| Ленинский муниципальный район | 548 | 0 | 0 | 516 | 0 | 0 | 0 | 0 | 0 |
| Лобня городской округ | 446 | 1 | 0,22 | 423 | 1 | 0,24 | 0 | 0 | 0 |
| Лосино-Петровский городской округ | 113 | 0 | 0 | 108 | 0 | 0 | 0 | 0 | 0 |
| Лотошинский муниципальный район | 73 | 0 | 0 | 72 | 0 | 0 | 0 | 0 | 0 |
| Луховицы городской округ | 250 | 0 | 0 | 241 | 0 | 0 | 0 | 0 | 0 |
| Лыткарино городской округ | 251 | 3 | 1,2 | 235 | 3 | 1,28 | 1 | 0 | 0 |
| Люберцы городской округ | 1314 | 1 | 0,08 | 1246 | 1 | 0,08 | 0 | 0 | 0 |
| Можайский муниципальный район | 294 | 0 | 0 | 284 | 0 | 0 | 0 | 0 | 0 |
| Мытищи городской округ | 1161 | 2 | 0,17 | 1100 | 2 | 0,18 | 1 | 0 | 0 |
| Наро-Фоминский муниципальный район | 638 | 0 | 0 | 597 | 0 | 0 | 0 | 0 | 0 |
| Ногинский муниципальный район | 743 | 0 | 0 | 691 | 0 | 0 | 1 | 0 | 0 |
| Одинцовский муниципальный район | 1660 | 3 | 0,18 | 1593 | 2 | 0,13 | 0 | 0 | 0 |
| Озёры городской округ | 152 | 2 | 1,32 | 148 | 1 | 0,68 | 0 | 0 | 0 |
| Орехово-Зуево городской округ | 498 | 0 | 0 | 469 | 0 | 0 | 0 | 0 | 0 |
| Орехово-Зуевский муниципальный район | 361 | 1 | 0,28 | 349 | 0 | 0 | 0 | 0 | 0 |
| Павловский Посад городской округ | 379 | 1 | 0,26 | 365 | 1 | 0,27 | 0 | 0 | 0 |
| Подольск городской округ | 1647 | 0 | 0 | 1562 | 0 | 0 | 0 | 0 | 0 |
| Протвино городской округ | 129 | 0 | 0 | 119 | 0 | 0 | 0 | 0 | 0 |
| Пушкинский муниципальный район | 782 | 0 | 0 | 742 | 0 | 0 | 0 | 0 | 0 |
| Пушино городской округ | 96 | 1 | 1,04 | 92 | 1 | 1,09 | 0 | 0 | 0 |
| Раменский муниципальный район | 1025 | 0 | 0 | 985 | 0 | 0 | 0 | 0 | 0 |
| Реутов городской округ | 346 | 0 | 0 | 320 | 0 | 0 | 0 | 0 | 0 |
| Рошаль городской округ | 81 | 0 | 0 | 80 | 0 | 0 | 0 | 0 | 0 |
| Рузский городской округ | 225 | 1 | 0,44 | 218 | 1 | 0,46 | 1 | 0 | 0 |
| Сергиево-Посадский муниципальный район | 1006 | 0 | 0 | 948 | 0 | 0 | 2 | 0 | 0 |
| Серебряные Пруды городской округ | 140 | 5 | 3,57 | 136 | 5 | 3,68 | 0 | 0 | 0 |
| Серпухов городской округ | 658 | 11 | 1,67 | 565 | 0 | 0 | 0 | 0 | 0 |
| Серпуховский муниципальный район | 131 | 0 | 0 | 128 | 0 | 0 | 0 | 0 | 0 |
| Солнечногорский муниципальный район | 514 | 0 | 0 | 486 | 0 | 0 | 0 | 0 | 0 |
| Ступинский муниципальный район | 548 | 1 | 0,18 | 540 | 1 | 0,19 | 0 | 0 | 0 |
| Талдомский муниципальный район | 169 | 3 | 1,78 | 159 | 3 | 1,89 | 0 | 0 | 0 |
| Фрязино городской округ | 337 | 0 | 0 | 324 | 0 | 0 | 0 | 0 | 0 |

| Муниципальное образование | Все участники | | | Выпускники текущего года | | | Выпускники, не завершившие среднее общее образование (не прошедшие ГИА) | | |
|---------------------------------------|-----------------------|--|------------------|--------------------------|--|------------------|---|--|------------------|
| | Количество участников | Количество участников, не преодолевших минимальный порог | %, от количества | Количество участников | Количество участников, не преодолевших минимальный порог | %, от количества | Количество участников | Количество участников, не преодолевших минимальный порог | %, от количества |
| Химки городской округ | 1173 | 2 | 0,17 | 1109 | 2 | 0,18 | 1 | 0 | 0 |
| Черноголовка городской округ | 104 | 0 | 0 | 99 | 0 | 0 | 0 | 0 | 0 |
| Чеховский муниципальный район | 532 | 0 | 0 | 499 | 0 | 0 | 0 | 0 | 0 |
| Шатура городской округ | 188 | 0 | 0 | 186 | 0 | 0 | 0 | 0 | 0 |
| Шаховская городской округ | 95 | 1 | 1,05 | 90 | 1 | 1,11 | 0 | 0 | 0 |
| Щелковский муниципальный район | 971 | 1 | 0,1 | 926 | 1 | 0,11 | 0 | 0 | 0 |
| Электрогорск городской округ | 101 | 0 | 0 | 91 | 0 | 0 | 0 | 0 | 0 |
| Электросталь городской округ | 728 | 0 | 0 | 693 | 0 | 0 | 0 | 0 | 0 |
| Власиха ЗАТО городской округ | 158 | 0 | 0 | 152 | 0 | 0 | 0 | 0 | 0 |
| Восход ЗАТО городской округ | 10 | 0 | 0 | 10 | 0 | 0 | 0 | 0 | 0 |
| Звёздный городок ЗАТО городской округ | 30 | 0 | 0 | 30 | 0 | 0 | 0 | 0 | 0 |
| Молодёжный ЗАТО городской округ | 18 | 0 | 0 | 18 | 0 | 0 | 0 | 0 | 0 |
| Математика профильная | | | | | | | | | |
| Балашиха городской округ | 1221 | 180 | 14,74 | 1121 | 150 | 13,38 | 1 | 1 | 100 |
| Бронницы городской округ | 78 | 10 | 12,82 | 75 | 9 | 12 | 0 | 0 | 0 |
| Волоколамский муниципальный район | 80 | 10 | 12,5 | 74 | 9 | 12,16 | 0 | 0 | 0 |
| Воскресенский муниципальный район | 462 | 73 | 15,8 | 435 | 63 | 14,48 | 0 | 0 | 0 |
| Дзержинский городской округ | 186 | 20 | 10,75 | 175 | 17 | 9,71 | 0 | 0 | 0 |
| Дмитровский муниципальный район | 375 | 48 | 12,8 | 349 | 36 | 10,32 | 0 | 0 | 0 |
| Долгопрудный городской округ | 347 | 29 | 8,36 | 316 | 22 | 6,96 | 0 | 0 | 0 |
| Домодедово городской округ | 412 | 77 | 18,69 | 391 | 69 | 17,65 | 0 | 0 | 0 |
| Дубна городской округ | 302 | 36 | 11,92 | 261 | 23 | 8,81 | 0 | 0 | 0 |
| Егорьевск городской округ | 241 | 44 | 18,26 | 222 | 37 | 16,67 | 0 | 0 | 0 |
| Жуковский городской округ | 404 | 46 | 11,39 | 367 | 34 | 9,26 | 0 | 0 | 0 |
| Зарайск городской округ | 53 | 3 | 5,66 | 51 | 3 | 5,88 | 1 | 0 | 0 |
| Звенигород городской округ | 68 | 24 | 35,29 | 61 | 19 | 31,15 | 0 | 0 | 0 |
| Ивантеевка городской округ | 158 | 19 | 12,03 | 142 | 14 | 9,86 | 0 | 0 | 0 |
| Истра городской округ | 411 | 65 | 15,82 | 391 | 56 | 14,32 | 2 | 1 | 50 |
| Кашира городской округ | 193 | 33 | 17,1 | 180 | 30 | 16,67 | 0 | 0 | 0 |
| Клинский муниципальный район | 340 | 92 | 27,06 | 318 | 80 | 25,16 | 0 | 0 | 0 |
| Коломна городской округ | 529 | 59 | 11,15 | 503 | 47 | 9,34 | 0 | 0 | 0 |
| Коломенский муниципальный район | 94 | 14 | 14,89 | 85 | 11 | 12,94 | 0 | 0 | 0 |
| Королев городской округ | 693 | 80 | 11,54 | 634 | 54 | 8,52 | 1 | 1 | 100 |
| Котельники городской округ | 40 | 2 | 5 | 33 | 0 | 0 | 0 | 0 | 0 |
| Красноармейск городской округ | 99 | 21 | 21,21 | 89 | 17 | 19,1 | 0 | 0 | 0 |
| Красногорск городской округ | 736 | 104 | 14,13 | 691 | 92 | 13,31 | 0 | 0 | 0 |
| Краснознаменск городской округ | 149 | 10 | 6,71 | 138 | 6 | 4,35 | 0 | 0 | 0 |
| Ленинский муниципальный район | 318 | 52 | 16,35 | 291 | 42 | 14,43 | 0 | 0 | 0 |
| Лобня городской округ | 277 | 29 | 10,47 | 262 | 22 | 8,4 | 0 | 0 | 0 |
| Лосино-Петровский городской округ | 71 | 18 | 25,35 | 69 | 18 | 26,09 | 0 | 0 | 0 |
| Лотошинский муниципальный район | 59 | 10 | 16,95 | 57 | 9 | 15,79 | 0 | 0 | 0 |
| Луховицы городской округ | 168 | 33 | 19,64 | 155 | 28 | 18,06 | 0 | 0 | 0 |
| Лыткарино городской округ | 160 | 19 | 11,88 | 143 | 12 | 8,39 | 1 | 1 | 100 |
| Люберцы городской округ | 820 | 132 | 16,1 | 748 | 112 | 14,97 | 0 | 0 | 0 |
| Можайский муниципальный район | 155 | 30 | 19,35 | 149 | 27 | 18,12 | 0 | 0 | 0 |
| Мытищи городской округ | 748 | 77 | 10,29 | 691 | 61 | 8,83 | 1 | 0 | 0 |
| Наро-Фоминский муниципальный район | 391 | 58 | 14,83 | 361 | 47 | 13,02 | 0 | 0 | 0 |
| Ногинский муниципальный район | 439 | 85 | 19,36 | 386 | 72 | 18,65 | 0 | 0 | 0 |
| Одинцовский муниципальный район | 1191 | 185 | 15,53 | 1117 | 158 | 14,15 | 0 | 0 | 0 |
| Озёры городской округ | 103 | 5 | 4,85 | 99 | 2 | 2,02 | 0 | 0 | 0 |
| Орехово-Зуево городской округ | 308 | 33 | 10,71 | 278 | 26 | 9,35 | 0 | 0 | 0 |
| Орехово-Зуевский муниципальный район | 203 | 27 | 13,3 | 194 | 23 | 11,86 | 0 | 0 | 0 |
| Павловский Посад городской округ | 210 | 24 | 11,43 | 193 | 18 | 9,33 | 0 | 0 | 0 |
| Подольск городской округ | 1100 | 164 | 14,91 | 1018 | 137 | 13,46 | 0 | 0 | 0 |
| Протвино городской округ | 99 | 12 | 12,12 | 87 | 9 | 10,34 | 0 | 0 | 0 |
| Пушкинский муниципальный район | 516 | 78 | 15,12 | 488 | 67 | 13,73 | 0 | 0 | 0 |
| Пушино городской округ | 55 | 6 | 10,91 | 48 | 4 | 8,33 | 0 | 0 | 0 |
| Раменский муниципальный район | 653 | 79 | 12,1 | 607 | 71 | 11,7 | 0 | 0 | 0 |
| Реутов городской округ | 209 | 34 | 16,27 | 190 | 26 | 13,68 | 0 | 0 | 0 |

| Муниципальное образование | Все участники | | | Выпускники текущего года | | | Выпускники, не завершившие среднее общее образование (не прошедшие ГИА) | | |
|--|-----------------------|--|------------------|--------------------------|--|------------------|---|--|------------------|
| | Количество участников | Количество участников, не преодолевших минимальный порог | %, от количества | Количество участников | Количество участников, не преодолевших минимальный порог | %, от количества | Количество участников | Количество участников, не преодолевших минимальный порог | %, от количества |
| Рошаль городской округ | 51 | 4 | 7,84 | 47 | 4 | 8,51 | 0 | 0 | 0 |
| Рузский городской округ | 124 | 25 | 20,16 | 113 | 19 | 16,81 | 0 | 0 | 0 |
| Сергиево-Посадский муниципальный район | 646 | 89 | 13,78 | 591 | 71 | 12,01 | 1 | 0 | 0 |
| Серебряные Пруды городской округ | 68 | 15 | 22,06 | 68 | 15 | 22,06 | 0 | 0 | 0 |
| Серпухов городской округ | 551 | 188 | 34,12 | 339 | 52 | 15,34 | 0 | 0 | 0 |
| Серпуховский муниципальный район | 71 | 12 | 16,9 | 67 | 8 | 11,94 | 0 | 0 | 0 |
| Солнечногорский муниципальный район | 338 | 47 | 13,91 | 314 | 39 | 12,42 | 0 | 0 | 0 |
| Ступинский муниципальный район | 375 | 75 | 20 | 355 | 65 | 18,31 | 0 | 0 | 0 |
| Талдомский муниципальный район | 69 | 11 | 15,94 | 64 | 9 | 14,06 | 0 | 0 | 0 |
| Фрязино городской округ | 266 | 30 | 11,28 | 244 | 23 | 9,43 | 0 | 0 | 0 |
| Химки городской округ | 765 | 140 | 18,3 | 708 | 116 | 16,38 | 0 | 0 | 0 |
| Черноголовка городской округ | 83 | 9 | 10,84 | 75 | 7 | 9,33 | 0 | 0 | 0 |
| Чеховский муниципальный район | 340 | 54 | 15,88 | 306 | 39 | 12,75 | 0 | 0 | 0 |
| Шатура городской округ | 127 | 20 | 15,75 | 124 | 19 | 15,32 | 0 | 0 | 0 |
| Шаховская городской округ | 59 | 8 | 13,56 | 56 | 6 | 10,71 | 0 | 0 | 0 |
| Щелковский муниципальный район | 665 | 79 | 11,88 | 618 | 60 | 9,71 | 0 | 0 | 0 |
| Электрогорск городской округ | 59 | 12 | 20,34 | 49 | 9 | 18,37 | 0 | 0 | 0 |
| Электросталь городской округ | 471 | 62 | 13,16 | 418 | 42 | 10,05 | 0 | 0 | 0 |
| Власиха ЗАТО городской округ | 109 | 13 | 11,93 | 104 | 10 | 9,62 | 0 | 0 | 0 |
| Восход ЗАТО городской округ | 6 | 0 | 0 | 6 | 0 | 0 | 0 | 0 | 0 |
| Звёздный городок ЗАТО городской округ | 20 | 2 | 10 | 20 | 2 | 10 | 0 | 0 | 0 |
| Молодёжный ЗАТО городской округ | 8 | 1 | 12,5 | 8 | 1 | 12,5 | 0 | 0 | 0 |
| Физика | | | | | | | | | |
| Балашиха городской округ | 419 | 3 | 0,72 | 395 | 2 | 0,51 | 0 | 0 | 0 |
| Бронницы городской округ | 25 | 0 | 0 | 25 | 0 | 0 | 0 | 0 | 0 |
| Волоколамский муниципальный район | 27 | 0 | 0 | 22 | 0 | 0 | 0 | 0 | 0 |
| Воскресенский муниципальный район | 106 | 0 | 0 | 99 | 0 | 0 | 0 | 0 | 0 |
| Дзержинский городской округ | 58 | 0 | 0 | 57 | 0 | 0 | 0 | 0 | 0 |
| Дмитровский муниципальный район | 113 | 0 | 0 | 108 | 0 | 0 | 0 | 0 | 0 |
| Долгопрудный городской округ | 142 | 1 | 0,7 | 132 | 1 | 0,76 | 0 | 0 | 0 |
| Домодедово городской округ | 147 | 1 | 0,68 | 144 | 1 | 0,69 | 0 | 0 | 0 |
| Дубна городской округ | 82 | 0 | 0 | 71 | 0 | 0 | 0 | 0 | 0 |
| Егорьевск городской округ | 79 | 2 | 2,53 | 71 | 2 | 2,82 | 0 | 0 | 0 |
| Жуковский городской округ | 145 | 1 | 0,69 | 135 | 1 | 0,74 | 0 | 0 | 0 |
| Зарайск городской округ | 15 | 0 | 0 | 15 | 0 | 0 | 0 | 0 | 0 |
| Звенигород городской округ | 27 | 4 | 14,81 | 23 | 4 | 17,39 | 0 | 0 | 0 |
| Ивантеевка городской округ | 59 | 1 | 1,69 | 56 | 1 | 1,79 | 0 | 0 | 0 |
| Истра городской округ | 130 | 1 | 0,77 | 124 | 1 | 0,81 | 0 | 0 | 0 |
| Кашира городской округ | 51 | 0 | 0 | 49 | 0 | 0 | 0 | 0 | 0 |
| Клинский муниципальный район | 93 | 4 | 4,3 | 87 | 2 | 2,3 | 0 | 0 | 0 |
| Коломна городской округ | 180 | 2 | 1,11 | 174 | 2 | 1,15 | 0 | 0 | 0 |
| Коломенский муниципальный район | 31 | 0 | 0 | 26 | 0 | 0 | 0 | 0 | 0 |
| Королев городской округ | 306 | 4 | 1,31 | 289 | 3 | 1,04 | 0 | 0 | 0 |
| Котельники городской округ | 8 | 0 | 0 | 8 | 0 | 0 | 0 | 0 | 0 |
| Красноармейск городской округ | 36 | 4 | 11,11 | 31 | 4 | 12,9 | 0 | 0 | 0 |
| Красногорск городской округ | 225 | 5 | 2,22 | 211 | 3 | 1,42 | 0 | 0 | 0 |
| Краснознаменск городской округ | 61 | 0 | 0 | 59 | 0 | 0 | 0 | 0 | 0 |
| Ленинский муниципальный район | 84 | 2 | 2,38 | 78 | 2 | 2,56 | 0 | 0 | 0 |
| Лобня городской округ | 115 | 4 | 3,48 | 106 | 2 | 1,89 | 0 | 0 | 0 |
| Лосино-Петровский городской округ | 19 | 2 | 10,53 | 19 | 2 | 10,53 | 0 | 0 | 0 |
| Лотошинский муниципальный район | 3 | 0 | 0 | 3 | 0 | 0 | 0 | 0 | 0 |
| Луховицы городской округ | 57 | 0 | 0 | 56 | 0 | 0 | 0 | 0 | 0 |
| Лыткарино городской округ | 51 | 0 | 0 | 50 | 0 | 0 | 0 | 0 | 0 |
| Люберцы городской округ | 263 | 5 | 1,9 | 238 | 3 | 1,26 | 0 | 0 | 0 |
| Можайский муниципальный район | 52 | 0 | 0 | 52 | 0 | 0 | 0 | 0 | 0 |
| Мытищи городской округ | 242 | 2 | 0,83 | 231 | 1 | 0,43 | 0 | 0 | 0 |
| Наро-Фоминский муниципальный район | 96 | 1 | 1,04 | 87 | 1 | 1,15 | 0 | 0 | 0 |
| Ногинский муниципальный район | 139 | 3 | 2,16 | 133 | 3 | 2,26 | 0 | 0 | 0 |
| Одинцовский муниципальный район | 322 | 6 | 1,86 | 307 | 5 | 1,63 | 0 | 0 | 0 |

| Муниципальное образование | Все участники | | | Выпускники текущего года | | | Выпускники, не завершившие среднее общее образование (не прошедшие ГИА) | | | |
|--|-----------------------|--|------------------|--------------------------|--|------------------|---|--|------------------|--|
| | Количество участников | Количество участников, не преодолевших минимальный порог | %, от количества | Количество участников | Количество участников, не преодолевших минимальный порог | %, от количества | Количество участников | Количество участников, не преодолевших минимальный порог | %, от количества | |
| Озёры городской округ | 25 | 0 | 0 | 23 | 0 | 0 | 0 | 0 | 0 | |
| Орехово-Зуево городской округ | 80 | 0 | 0 | 77 | 0 | 0 | 0 | 0 | 0 | |
| Орехово-Зуевский муниципальный район | 66 | 1 | 1,52 | 62 | 1 | 1,61 | 0 | 0 | 0 | |
| Павловский Посад городской округ | 73 | 1 | 1,37 | 70 | 1 | 1,43 | 0 | 0 | 0 | |
| Подольск городской округ | 353 | 6 | 1,7 | 327 | 0 | 0 | 0 | 0 | 0 | |
| Протвино городской округ | 38 | 0 | 0 | 37 | 0 | 0 | 0 | 0 | 0 | |
| Пушкинский муниципальный район | 193 | 3 | 1,55 | 181 | 3 | 1,66 | 0 | 0 | 0 | |
| Пушино городской округ | 20 | 1 | 5 | 16 | 0 | 0 | 0 | 0 | 0 | |
| Раменский муниципальный район | 202 | 3 | 1,49 | 196 | 2 | 1,02 | 0 | 0 | 0 | |
| Реутов городской округ | 66 | 0 | 0 | 58 | 0 | 0 | 0 | 0 | 0 | |
| Росаль городской округ | 25 | 1 | 4 | 24 | 1 | 4,17 | 0 | 0 | 0 | |
| Рузский городской округ | 35 | 1 | 2,86 | 33 | 1 | 3,03 | 0 | 0 | 0 | |
| Сергиево-Посадский муниципальный район | 258 | 6 | 2,33 | 241 | 4 | 1,66 | 0 | 0 | 0 | |
| Серебряные Пруды городской округ | 10 | 0 | 0 | 10 | 0 | 0 | 0 | 0 | 0 | |
| Серпухов городской округ | 303 | 46 | 15,18 | 157 | 1 | 0,64 | 0 | 0 | 0 | |
| Серпуховский муниципальный район | 36 | 2 | 5,56 | 35 | 1 | 2,86 | 0 | 0 | 0 | |
| Солнечногорский муниципальный район | 115 | 1 | 0,87 | 109 | 1 | 0,92 | 0 | 0 | 0 | |
| Ступинский муниципальный район | 113 | 3 | 2,65 | 107 | 2 | 1,87 | 0 | 0 | 0 | |
| Талдомский муниципальный район | 24 | 1 | 4,17 | 22 | 1 | 4,55 | 0 | 0 | 0 | |
| Фрязино городской округ | 115 | 3 | 2,61 | 105 | 1 | 0,95 | 0 | 0 | 0 | |
| Химки городской округ | 260 | 3 | 1,15 | 245 | 3 | 1,22 | 0 | 0 | 0 | |
| Черноголовка городской округ | 42 | 2 | 4,76 | 37 | 2 | 5,41 | 0 | 0 | 0 | |
| Чеховский муниципальный район | 115 | 2 | 1,74 | 104 | 1 | 0,96 | 0 | 0 | 0 | |
| Шатура городской округ | 30 | 0 | 0 | 30 | 0 | 0 | 0 | 0 | 0 | |
| Шаховская городской округ | 16 | 0 | 0 | 15 | 0 | 0 | 0 | 0 | 0 | |
| Щелковский муниципальный район | 299 | 5 | 1,67 | 287 | 4 | 1,39 | 0 | 0 | 0 | |
| Электрогорск городской округ | 18 | 0 | 0 | 16 | 0 | 0 | 0 | 0 | 0 | |
| Электросталь городской округ | 159 | 3 | 1,89 | 147 | 1 | 0,68 | 0 | 0 | 0 | |
| Власиха ЗАТО городской округ | 46 | 1 | 2,17 | 42 | 0 | 0 | 0 | 0 | 0 | |
| Восход ЗАТО городской округ | 3 | 0 | 0 | 3 | 0 | 0 | 0 | 0 | 0 | |
| Звёздный городок ЗАТО городской округ | 10 | 0 | 0 | 10 | 0 | 0 | 0 | 0 | 0 | |
| Молодёжный ЗАТО городской округ | 5 | 0 | 0 | 5 | 0 | 0 | 0 | 0 | 0 | |
| Химия | | | | | | | | | | |
| Балашиха городской округ | 187 | 31 | 16,58 | 164 | 24 | 14,63 | 0 | 0 | 0 | |
| Бронницы городской округ | 21 | 2 | 9,52 | 21 | 2 | 9,52 | 0 | 0 | 0 | |
| Волоколамский муниципальный район | 19 | 3 | 15,79 | 19 | 3 | 15,79 | 0 | 0 | 0 | |
| Воскресенский муниципальный район | 66 | 8 | 12,12 | 61 | 7 | 11,48 | 0 | 0 | 0 | |
| Дзержинский городской округ | 32 | 5 | 15,63 | 29 | 4 | 13,79 | 0 | 0 | 0 | |
| Дмитровский муниципальный район | 60 | 10 | 16,67 | 53 | 8 | 15,09 | 0 | 0 | 0 | |
| Долгопрудный городской округ | 52 | 3 | 5,77 | 45 | 3 | 6,67 | 0 | 0 | 0 | |
| Домодедово городской округ | 46 | 14 | 30,43 | 41 | 11 | 26,83 | 0 | 0 | 0 | |
| Дубна городской округ | 48 | 4 | 8,33 | 46 | 3 | 6,52 | 0 | 0 | 0 | |
| Егорьевск городской округ | 47 | 10 | 21,28 | 41 | 7 | 17,07 | 0 | 0 | 0 | |
| Жуковский городской округ | 75 | 3 | 4 | 70 | 2 | 2,86 | 0 | 0 | 0 | |
| Зарайск городской округ | 14 | 0 | 0 | 13 | 0 | 0 | 0 | 0 | 0 | |
| Звенигород городской округ | 14 | 5 | 35,71 | 13 | 5 | 38,46 | 0 | 0 | 0 | |
| Ивантеевка городской округ | 27 | 1 | 3,7 | 24 | 0 | 0 | 0 | 0 | 0 | |
| Истра городской округ | 53 | 11 | 20,75 | 49 | 9 | 18,37 | 0 | 0 | 0 | |
| Кашира городской округ | 29 | 5 | 17,24 | 26 | 4 | 15,38 | 0 | 0 | 0 | |
| Клинский муниципальный район | 68 | 17 | 25 | 55 | 9 | 16,36 | 0 | 0 | 0 | |
| Коломна городской округ | 74 | 3 | 4,05 | 65 | 3 | 4,62 | 0 | 0 | 0 | |
| Коломенский муниципальный район | 15 | 2 | 13,33 | 13 | 2 | 15,38 | 0 | 0 | 0 | |
| Королев городской округ | 112 | 21 | 18,75 | 96 | 13 | 13,54 | 0 | 0 | 0 | |
| Котельники городской округ | 5 | 2 | 40 | 5 | 2 | 40 | 0 | 0 | 0 | |
| Красноармейск городской округ | 11 | 3 | 27,27 | 9 | 2 | 22,22 | 0 | 0 | 0 | |
| Красногорск городской округ | 110 | 23 | 20,91 | 91 | 14 | 15,38 | 0 | 0 | 0 | |
| Краснознаменск городской округ | 25 | 1 | 4 | 23 | 0 | 0 | 0 | 0 | 0 | |
| Ленинский муниципальный район | 46 | 8 | 17,39 | 39 | 7 | 17,95 | 0 | 0 | 0 | |
| Лобня городской округ | 43 | 9 | 20,93 | 34 | 5 | 14,71 | 0 | 0 | 0 | |

| Муниципальное образование | Все участники | | | Выпускники текущего года | | | Выпускники, не завершившие среднее общее образование (не прошедшие ГИА) | | |
|--|-----------------------|--|------------------|--------------------------|--|------------------|---|--|------------------|
| | Количество участников | Количество участников, не преодолевших минимальный порог | %, от количества | Количество участников | Количество участников, не преодолевших минимальный порог | %, от количества | Количество участников | Количество участников, не преодолевших минимальный порог | %, от количества |
| Лосино-Петровский городской округ | 11 | 1 | 9,09 | 9 | 0 | 0 | 0 | 0 | 0 |
| Лотошинский муниципальный район | 13 | 1 | 7,69 | 13 | 1 | 7,69 | 0 | 0 | 0 |
| Луховицы городской округ | 24 | 3 | 12,5 | 22 | 1 | 4,55 | 0 | 0 | 0 |
| Лыткарино городской округ | 20 | 2 | 10 | 19 | 1 | 5,26 | 0 | 0 | 0 |
| Люберцы городской округ | 139 | 25 | 17,99 | 122 | 21 | 17,21 | 0 | 0 | 0 |
| Можайский муниципальный район | 29 | 9 | 31,03 | 27 | 7 | 25,93 | 0 | 0 | 0 |
| Мытищи городской округ | 122 | 18 | 14,75 | 109 | 13 | 11,93 | 0 | 0 | 0 |
| Наро-Фоминский муниципальный район | 77 | 21 | 27,27 | 59 | 9 | 15,25 | 0 | 0 | 0 |
| Ногинский муниципальный район | 84 | 17 | 20,24 | 75 | 13 | 17,33 | 0 | 0 | 0 |
| Одинцовский муниципальный район | 156 | 32 | 20,51 | 138 | 24 | 17,39 | 0 | 0 | 0 |
| Озёры городской округ | 12 | 0 | 0 | 9 | 0 | 0 | 0 | 0 | 0 |
| Орехово-Зуево городской округ | 63 | 14 | 22,22 | 55 | 10 | 18,18 | 0 | 0 | 0 |
| Орехово-Зуевский муниципальный район | 41 | 3 | 7,32 | 37 | 2 | 5,41 | 0 | 0 | 0 |
| Павловский Посад городской округ | 31 | 6 | 19,35 | 28 | 4 | 14,29 | 0 | 0 | 0 |
| Подольск городской округ | 174 | 21 | 12,07 | 159 | 19 | 11,95 | 0 | 0 | 0 |
| Протвино городской округ | 16 | 1 | 6,25 | 14 | 0 | 0 | 0 | 0 | 0 |
| Пушкинский муниципальный район | 82 | 12 | 14,63 | 66 | 10 | 15,15 | 0 | 0 | 0 |
| Пушино городской округ | 12 | 2 | 16,67 | 11 | 2 | 18,18 | 0 | 0 | 0 |
| Раменский муниципальный район | 91 | 6 | 6,59 | 83 | 3 | 3,61 | 0 | 0 | 0 |
| Реутов городской округ | 38 | 9 | 23,68 | 30 | 7 | 23,33 | 0 | 0 | 0 |
| Рошаль городской округ | 3 | 1 | 33,33 | 2 | 0 | 0 | 0 | 0 | 0 |
| Рузский городской округ | 32 | 2 | 6,25 | 29 | 1 | 3,45 | 0 | 0 | 0 |
| Сергиево-Посадский муниципальный район | 125 | 16 | 12,8 | 110 | 10 | 9,09 | 0 | 0 | 0 |
| Серебряные Пруды городской округ | 12 | 3 | 25 | 10 | 2 | 20 | 0 | 0 | 0 |
| Серпухов городской округ | 78 | 22 | 28,21 | 62 | 11 | 17,74 | 0 | 0 | 0 |
| Серпуховский муниципальный район | 12 | 3 | 25 | 11 | 2 | 18,18 | 0 | 0 | 0 |
| Солнечногорский муниципальный район | 30 | 8 | 26,67 | 21 | 3 | 14,29 | 0 | 0 | 0 |
| Ступинский муниципальный район | 61 | 4 | 6,56 | 55 | 0 | 0 | 0 | 0 | 0 |
| Талдомский муниципальный район | 16 | 5 | 31,25 | 15 | 5 | 33,33 | 0 | 0 | 0 |
| Фрязино городской округ | 38 | 4 | 10,53 | 37 | 4 | 10,81 | 0 | 0 | 0 |
| Химки городской округ | 137 | 19 | 13,87 | 125 | 18 | 14,4 | 0 | 0 | 0 |
| Черноголовка городской округ | 14 | 0 | 0 | 12 | 0 | 0 | 0 | 0 | 0 |
| Чеховский муниципальный район | 60 | 7 | 11,67 | 53 | 4 | 7,55 | 0 | 0 | 0 |
| Шатура городской округ | 24 | 4 | 16,67 | 24 | 4 | 16,67 | 0 | 0 | 0 |
| Шаховская городской округ | 6 | 1 | 16,67 | 6 | 1 | 16,67 | 0 | 0 | 0 |
| Щелковский муниципальный район | 75 | 12 | 16 | 63 | 7 | 11,11 | 0 | 0 | 0 |
| Электрогорск городской округ | 17 | 7 | 41,18 | 12 | 6 | 50 | 0 | 0 | 0 |
| Электросталь городской округ | 56 | 6 | 10,71 | 46 | 4 | 8,7 | 0 | 0 | 0 |
| Власиха ЗАТО городской округ | 12 | 4 | 33,33 | 11 | 3 | 27,27 | 0 | 0 | 0 |
| Восход ЗАТО городской округ | 0 | 0 | 0 | 0 | 0 | 0 | 0 | 0 | 0 |
| Звёздный городок ЗАТО городской округ | 1 | 0 | 0 | 1 | 0 | 0 | 0 | 0 | 0 |
| Молодёжный ЗАТО городской округ | 1 | 0 | 0 | 1 | 0 | 0 | 0 | 0 | 0 |
| Информатика и ИКТ | | | | | | | | | |
| Балашиха городской округ | 175 | 15 | 8,57 | 155 | 13 | 8,39 | 0 | 0 | 0 |
| Бронницы городской округ | 24 | 0 | 0 | 24 | 0 | 0 | 0 | 0 | 0 |
| Волоколамский муниципальный район | 6 | 0 | 0 | 6 | 0 | 0 | 0 | 0 | 0 |
| Воскресенский муниципальный район | 41 | 5 | 12,2 | 37 | 4 | 10,81 | 0 | 0 | 0 |
| Дзержинский городской округ | 43 | 9 | 20,93 | 40 | 9 | 22,5 | 0 | 0 | 0 |
| Дмитровский муниципальный район | 54 | 1 | 1,85 | 50 | 1 | 2 | 0 | 0 | 0 |
| Долгопрудный городской округ | 95 | 4 | 4,21 | 86 | 4 | 4,65 | 0 | 0 | 0 |
| Домодедово городской округ | 36 | 4 | 11,11 | 34 | 4 | 11,76 | 0 | 0 | 0 |
| Дубна городской округ | 143 | 8 | 5,59 | 129 | 5 | 3,88 | 0 | 0 | 0 |
| Егорьевск городской округ | 22 | 4 | 18,18 | 20 | 4 | 20 | 0 | 0 | 0 |
| Жуковский городской округ | 72 | 9 | 12,5 | 64 | 6 | 9,38 | 0 | 0 | 0 |
| Зарайск городской округ | 0 | 0 | 0 | 0 | 0 | 0 | 0 | 0 | 0 |
| Звенигород городской округ | 8 | 2 | 25 | 7 | 2 | 28,57 | 0 | 0 | 0 |
| Ивантеевка городской округ | 19 | 1 | 5,26 | 15 | 1 | 6,67 | 0 | 0 | 0 |
| Истра городской округ | 71 | 15 | 21,13 | 70 | 15 | 21,43 | 0 | 0 | 0 |
| Кашира городской округ | 15 | 0 | 0 | 15 | 0 | 0 | 0 | 0 | 0 |

| Муниципальное образование | Все участники | | | Выпускники текущего года | | | Выпускники, не завершившие среднее общее образование (не прошедшие ГИА) | | | |
|--|-----------------------|--|------------------|--------------------------|--|------------------|---|--|------------------|--|
| | Количество участников | Количество участников, не преодолевших минимальный порог | %, от количества | Количество участников | Количество участников, не преодолевших минимальный порог | %, от количества | Количество участников | Количество участников, не преодолевших минимальный порог | %, от количества | |
| Клинский муниципальный район | 35 | 9 | 25,71 | 28 | 5 | 17,86 | 0 | 0 | 0 | |
| Коломна городской округ | 72 | 5 | 6,94 | 65 | 3 | 4,62 | 0 | 0 | 0 | |
| Коломенский муниципальный район | 8 | 2 | 25 | 8 | 2 | 25 | 0 | 0 | 0 | |
| Королев городской округ | 146 | 11 | 7,53 | 131 | 5 | 3,82 | 0 | 0 | 0 | |
| Котельники городской округ | 4 | 0 | 0 | 2 | 0 | 0 | 0 | 0 | 0 | |
| Красноармейск городской округ | 11 | 2 | 18,18 | 9 | 2 | 22,22 | 0 | 0 | 0 | |
| Красногорск городской округ | 110 | 7 | 6,36 | 99 | 5 | 5,05 | 0 | 0 | 0 | |
| Краснознаменск городской округ | 21 | 4 | 19,05 | 19 | 3 | 15,79 | 0 | 0 | 0 | |
| Ленинский муниципальный район | 56 | 4 | 7,14 | 51 | 3 | 5,88 | 0 | 0 | 0 | |
| Лобня городской округ | 58 | 10 | 17,24 | 54 | 9 | 16,67 | 0 | 0 | 0 | |
| Лосино-Петровский городской округ | 13 | 3 | 23,08 | 11 | 2 | 18,18 | 0 | 0 | 0 | |
| Лотошинский муниципальный район | 2 | 0 | 0 | 2 | 0 | 0 | 0 | 0 | 0 | |
| Луховицы городской округ | 18 | 1 | 5,56 | 16 | 1 | 6,25 | 0 | 0 | 0 | |
| Лыткарино городской округ | 35 | 9 | 25,71 | 28 | 5 | 17,86 | 0 | 0 | 0 | |
| Люберцы городской округ | 115 | 19 | 16,52 | 107 | 17 | 15,89 | 0 | 0 | 0 | |
| Можайский муниципальный район | 12 | 0 | 0 | 11 | 0 | 0 | 0 | 0 | 0 | |
| Мытищи городской округ | 99 | 11 | 11,11 | 88 | 9 | 10,23 | 1 | 0 | 0 | |
| Наро-Фоминский муниципальный район | 70 | 9 | 12,86 | 65 | 8 | 12,31 | 0 | 0 | 0 | |
| Ногинский муниципальный район | 72 | 11 | 15,28 | 58 | 7 | 12,07 | 0 | 0 | 0 | |
| Одинцовский муниципальный район | 182 | 29 | 15,93 | 174 | 27 | 15,52 | 0 | 0 | 0 | |
| Озёры городской округ | 6 | 1 | 16,67 | 6 | 1 | 16,67 | 0 | 0 | 0 | |
| Орехово-Зуево городской округ | 55 | 5 | 9,09 | 44 | 2 | 4,55 | 0 | 0 | 0 | |
| Орехово-Зуевский муниципальный район | 36 | 5 | 13,89 | 34 | 3 | 8,82 | 0 | 0 | 0 | |
| Павловский Посад городской округ | 45 | 3 | 6,67 | 45 | 3 | 6,67 | 0 | 0 | 0 | |
| Подольск городской округ | 180 | 24 | 13,33 | 167 | 19 | 11,38 | 0 | 0 | 0 | |
| Протвино городской округ | 33 | 0 | 0 | 28 | 0 | 0 | 0 | 0 | 0 | |
| Пушкинский муниципальный район | 65 | 9 | 13,85 | 61 | 7 | 11,48 | 0 | 0 | 0 | |
| Пушино городской округ | 12 | 0 | 0 | 10 | 0 | 0 | 0 | 0 | 0 | |
| Раменский муниципальный район | 147 | 12 | 8,16 | 137 | 11 | 8,03 | 0 | 0 | 0 | |
| Реутов городской округ | 25 | 0 | 0 | 24 | 0 | 0 | 0 | 0 | 0 | |
| Рошаль городской округ | 3 | 0 | 0 | 3 | 0 | 0 | 0 | 0 | 0 | |
| Рузский городской округ | 15 | 3 | 20 | 15 | 3 | 20 | 0 | 0 | 0 | |
| Сергиево-Посадский муниципальный район | 166 | 17 | 10,24 | 147 | 10 | 6,8 | 1 | 0 | 0 | |
| Серебряные Пруды городской округ | 2 | 0 | 0 | 2 | 0 | 0 | 0 | 0 | 0 | |
| Серпухов городской округ | 73 | 7 | 9,59 | 60 | 5 | 8,33 | 0 | 0 | 0 | |
| Серпуховский муниципальный район | 6 | 1 | 16,67 | 6 | 1 | 16,67 | 0 | 0 | 0 | |
| Солнечногорский муниципальный район | 32 | 6 | 18,75 | 31 | 6 | 19,35 | 0 | 0 | 0 | |
| Ступинский муниципальный район | 31 | 5 | 16,13 | 31 | 5 | 16,13 | 0 | 0 | 0 | |
| Талдомский муниципальный район | 14 | 2 | 14,29 | 12 | 1 | 8,33 | 0 | 0 | 0 | |
| Фрязино городской округ | 85 | 0 | 0 | 82 | 0 | 0 | 0 | 0 | 0 | |
| Химки городской округ | 151 | 16 | 10,6 | 143 | 14 | 9,79 | 0 | 0 | 0 | |
| Черноголовка городской округ | 18 | 1 | 5,56 | 18 | 1 | 5,56 | 0 | 0 | 0 | |
| Чеховский муниципальный район | 60 | 5 | 8,33 | 56 | 4 | 7,14 | 0 | 0 | 0 | |
| Шатура городской округ | 29 | 0 | 0 | 29 | 0 | 0 | 0 | 0 | 0 | |
| Шаховская городской округ | 12 | 3 | 25 | 12 | 3 | 25 | 0 | 0 | 0 | |
| Щелковский муниципальный район | 95 | 9 | 9,47 | 89 | 8 | 8,99 | 0 | 0 | 0 | |
| Электрогорск городской округ | 16 | 1 | 6,25 | 14 | 1 | 7,14 | 0 | 0 | 0 | |
| Электросталь городской округ | 107 | 7 | 6,54 | 102 | 5 | 4,9 | 0 | 0 | 0 | |
| Власиха ЗАТО городской округ | 27 | 3 | 11,11 | 26 | 2 | 7,69 | 0 | 0 | 0 | |
| Восход ЗАТО городской округ | 0 | 0 | 0 | 0 | 0 | 0 | 0 | 0 | 0 | |
| Звёздный городок ЗАТО городской округ | 2 | 0 | 0 | 2 | 0 | 0 | 0 | 0 | 0 | |
| Молодёжный ЗАТО городской округ | 2 | 0 | 0 | 2 | 0 | 0 | 0 | 0 | 0 | |
| Биология | | | | | | | | | | |
| Балашиха городской округ | 306 | 46 | 15,03 | 269 | 41 | 15,24 | 0 | 0 | 0 | |
| Бронницы городской округ | 24 | 0 | 0 | 23 | 0 | 0 | 0 | 0 | 0 | |
| Волоколамский муниципальный район | 34 | 10 | 29,41 | 34 | 10 | 29,41 | 0 | 0 | 0 | |
| Воскресенский муниципальный район | 114 | 21 | 18,42 | 110 | 20 | 18,18 | 0 | 0 | 0 | |
| Дзержинский городской округ | 52 | 5 | 9,62 | 47 | 5 | 10,64 | 0 | 0 | 0 | |
| Дмитровский муниципальный район | 112 | 15 | 13,39 | 100 | 15 | 15 | 0 | 0 | 0 | |

| Муниципальное образование | Все участники | | | Выпускники текущего года | | | Выпускники, не завершившие среднее общее образование (не прошедшие ГИА) | | |
|--|-----------------------|--|------------------|--------------------------|--|------------------|---|--|------------------|
| | Количество участников | Количество участников, не преодолевших минимальный порог | %, от количества | Количество участников | Количество участников, не преодолевших минимальный порог | %, от количества | Количество участников | Количество участников, не преодолевших минимальный порог | %, от количества |
| Долгопрудный городской округ | 70 | 7 | 10 | 62 | 7 | 11,29 | 0 | 0 | 0 |
| Домодедово городской округ | 84 | 22 | 26,19 | 73 | 19 | 26,03 | 0 | 0 | 0 |
| Дубна городской округ | 72 | 5 | 6,94 | 66 | 5 | 7,58 | 0 | 0 | 0 |
| Егорьевск городской округ | 65 | 5 | 7,69 | 55 | 4 | 7,27 | 0 | 0 | 0 |
| Жуковский городской округ | 111 | 13 | 11,71 | 98 | 9 | 9,18 | 0 | 0 | 0 |
| Зарайск городской округ | 17 | 0 | 0 | 16 | 0 | 0 | 0 | 0 | 0 |
| Звенигород городской округ | 32 | 12 | 37,5 | 24 | 10 | 41,67 | 0 | 0 | 0 |
| Ивантеевка городской округ | 51 | 9 | 17,65 | 42 | 6 | 14,29 | 0 | 0 | 0 |
| Истра городской округ | 122 | 35 | 28,69 | 112 | 32 | 28,57 | 0 | 0 | 0 |
| Кашира городской округ | 47 | 9 | 19,15 | 42 | 7 | 16,67 | 0 | 0 | 0 |
| Клинский муниципальный район | 130 | 27 | 20,77 | 114 | 25 | 21,93 | 0 | 0 | 0 |
| Коломна городской округ | 97 | 7 | 7,22 | 88 | 7 | 7,95 | 0 | 0 | 0 |
| Коломенский муниципальный район | 30 | 5 | 16,67 | 27 | 4 | 14,81 | 0 | 0 | 0 |
| Королев городской округ | 158 | 18 | 11,39 | 136 | 13 | 9,56 | 0 | 0 | 0 |
| Котельники городской округ | 13 | 3 | 23,08 | 13 | 3 | 23,08 | 0 | 0 | 0 |
| Красноармейск городской округ | 24 | 6 | 25 | 21 | 6 | 28,57 | 0 | 0 | 0 |
| Красногорск городской округ | 177 | 31 | 17,51 | 146 | 23 | 15,75 | 0 | 0 | 0 |
| Краснознаменск городской округ | 34 | 1 | 2,94 | 31 | 1 | 3,23 | 0 | 0 | 0 |
| Ленинский муниципальный район | 85 | 23 | 27,06 | 75 | 20 | 26,67 | 0 | 0 | 0 |
| Лобня городской округ | 79 | 14 | 17,72 | 67 | 13 | 19,4 | 0 | 0 | 0 |
| Лосино-Петровский городской округ | 25 | 8 | 32 | 23 | 7 | 30,43 | 0 | 0 | 0 |
| Лотошинский муниципальный район | 18 | 3 | 16,67 | 18 | 3 | 16,67 | 0 | 0 | 0 |
| Луховицы городской округ | 27 | 5 | 18,52 | 26 | 4 | 15,38 | 0 | 0 | 0 |
| Лыткарино городской округ | 47 | 13 | 27,66 | 41 | 8 | 19,51 | 0 | 0 | 0 |
| Люберцы городской округ | 267 | 69 | 25,84 | 234 | 60 | 25,64 | 0 | 0 | 0 |
| Можайский муниципальный район | 64 | 14 | 21,88 | 57 | 13 | 22,81 | 0 | 0 | 0 |
| Мытищи городской округ | 208 | 38 | 18,27 | 186 | 30 | 16,13 | 0 | 0 | 0 |
| Наро-Фоминский муниципальный район | 107 | 21 | 19,63 | 87 | 16 | 18,39 | 0 | 0 | 0 |
| Ногинский муниципальный район | 150 | 25 | 16,67 | 132 | 23 | 17,42 | 0 | 0 | 0 |
| Одинцовский муниципальный район | 241 | 42 | 17,43 | 213 | 36 | 16,9 | 0 | 0 | 0 |
| Озёры городской округ | 18 | 2 | 11,11 | 14 | 2 | 14,29 | 0 | 0 | 0 |
| Орехово-Зуево городской округ | 101 | 19 | 18,81 | 92 | 18 | 19,57 | 0 | 0 | 0 |
| Орехово-Зуевский муниципальный район | 73 | 7 | 9,59 | 67 | 6 | 8,96 | 0 | 0 | 0 |
| Павловский Посад городской округ | 67 | 13 | 19,4 | 62 | 13 | 20,97 | 0 | 0 | 0 |
| Подольск городской округ | 275 | 38 | 13,82 | 251 | 30 | 11,95 | 0 | 0 | 0 |
| Протвино городской округ | 25 | 4 | 16 | 20 | 3 | 15 | 0 | 0 | 0 |
| Пушкинский муниципальный район | 123 | 15 | 12,2 | 104 | 13 | 12,5 | 0 | 0 | 0 |
| Пушино городской округ | 22 | 5 | 22,73 | 21 | 5 | 23,81 | 0 | 0 | 0 |
| Раменский муниципальный район | 180 | 34 | 18,89 | 159 | 28 | 17,61 | 0 | 0 | 0 |
| Реутов городской округ | 61 | 13 | 21,31 | 48 | 10 | 20,83 | 0 | 0 | 0 |
| Рошаль городской округ | 15 | 6 | 40 | 14 | 6 | 42,86 | 0 | 0 | 0 |
| Рузский городской округ | 52 | 7 | 13,46 | 48 | 7 | 14,58 | 0 | 0 | 0 |
| Сергиево-Посадский муниципальный район | 169 | 24 | 14,2 | 148 | 20 | 13,51 | 0 | 0 | 0 |
| Серебряные Пруды городской округ | 25 | 7 | 28 | 23 | 6 | 26,09 | 0 | 0 | 0 |
| Серпухов городской округ | 120 | 24 | 20 | 97 | 16 | 16,49 | 0 | 0 | 0 |
| Серпуховский муниципальный район | 26 | 3 | 11,54 | 26 | 3 | 11,54 | 0 | 0 | 0 |
| Солнечногорский муниципальный район | 85 | 23 | 27,06 | 69 | 21 | 30,43 | 0 | 0 | 0 |
| Ступинский муниципальный район | 76 | 12 | 15,79 | 68 | 8 | 11,76 | 0 | 0 | 0 |
| Талдомский муниципальный район | 28 | 6 | 21,43 | 25 | 6 | 24 | 0 | 0 | 0 |
| Фрязино городской округ | 63 | 10 | 15,87 | 56 | 7 | 12,5 | 0 | 0 | 0 |
| Химки городской округ | 175 | 34 | 19,43 | 158 | 31 | 19,62 | 1 | 1 | 100 |
| Черноголовка городской округ | 18 | 0 | 0 | 15 | 0 | 0 | 0 | 0 | 0 |
| Чеховский муниципальный район | 99 | 14 | 14,14 | 86 | 10 | 11,63 | 0 | 0 | 0 |
| Шатура городской округ | 37 | 2 | 5,41 | 35 | 2 | 5,71 | 0 | 0 | 0 |
| Шаховская городской округ | 9 | 0 | 0 | 8 | 0 | 0 | 0 | 0 | 0 |
| Щелковский муниципальный район | 133 | 25 | 18,8 | 115 | 22 | 19,13 | 0 | 0 | 0 |
| Электрогорск городской округ | 28 | 9 | 32,14 | 23 | 8 | 34,78 | 0 | 0 | 0 |
| Электросталь городской округ | 109 | 24 | 22,02 | 88 | 20 | 22,73 | 0 | 0 | 0 |
| Власиха ЗАТО городской округ | 19 | 5 | 26,32 | 17 | 5 | 29,41 | 0 | 0 | 0 |

| Муниципальное образование | Все участники | | | Выпускники текущего года | | | Выпускники, не завершившие среднее общее образование (не прошедшие ГИА) | | |
|--|-----------------------|--|------------------|--------------------------|--|------------------|---|--|------------------|
| | Количество участников | Количество участников, не преодолевших минимальный порог | %, от количества | Количество участников | Количество участников, не преодолевших минимальный порог | %, от количества | Количество участников | Количество участников, не преодолевших минимальный порог | %, от количества |
| Восход ЗАТО городской округ | 0 | 0 | 0 | 0 | 0 | 0 | 0 | 0 | 0 |
| Звёздный городок ЗАТО городской округ | 1 | 0 | 0 | 1 | 0 | 0 | 0 | 0 | 0 |
| Молодёжный ЗАТО городской округ | 1 | 0 | 0 | 1 | 0 | 0 | 0 | 0 | 0 |
| История | | | | | | | | | |
| Балашиха городской округ | 419 | 21 | 5,01 | 371 | 15 | 4,04 | 0 | 0 | 0 |
| Бронницы городской округ | 28 | 1 | 3,57 | 27 | 1 | 3,7 | 0 | 0 | 0 |
| Волоколамский муниципальный район | 24 | 0 | 0 | 22 | 0 | 0 | 0 | 0 | 0 |
| Воскресенский муниципальный район | 117 | 4 | 3,42 | 110 | 3 | 2,73 | 0 | 0 | 0 |
| Дзержинский городской округ | 35 | 2 | 5,71 | 30 | 1 | 3,33 | 0 | 0 | 0 |
| Дмитровский муниципальный район | 102 | 7 | 6,86 | 90 | 6 | 6,67 | 0 | 0 | 0 |
| Долгопрудный городской округ | 56 | 5 | 8,93 | 48 | 4 | 8,33 | 0 | 0 | 0 |
| Домодедово городской округ | 89 | 10 | 11,24 | 74 | 8 | 10,81 | 0 | 0 | 0 |
| Дубна городской округ | 33 | 0 | 0 | 27 | 0 | 0 | 0 | 0 | 0 |
| Егорьевск городской округ | 55 | 8 | 14,55 | 50 | 8 | 16 | 0 | 0 | 0 |
| Жуковский городской округ | 86 | 2 | 2,33 | 75 | 1 | 1,33 | 0 | 0 | 0 |
| Зарайск городской округ | 14 | 0 | 0 | 13 | 0 | 0 | 0 | 0 | 0 |
| Звенигород городской округ | 21 | 1 | 4,76 | 18 | 1 | 5,56 | 0 | 0 | 0 |
| Ивантеевка городской округ | 48 | 7 | 14,58 | 43 | 6 | 13,95 | 0 | 0 | 0 |
| Истра городской округ | 107 | 9 | 8,41 | 94 | 7 | 7,45 | 1 | 0 | 0 |
| Кашира городской округ | 42 | 0 | 0 | 41 | 0 | 0 | 0 | 0 | 0 |
| Клинский муниципальный район | 115 | 12 | 10,43 | 102 | 10 | 9,8 | 0 | 0 | 0 |
| Коломна городской округ | 91 | 5 | 5,49 | 81 | 4 | 4,94 | 0 | 0 | 0 |
| Коломенский муниципальный район | 16 | 1 | 6,25 | 14 | 0 | 0 | 0 | 0 | 0 |
| Королев городской округ | 173 | 8 | 4,62 | 154 | 8 | 5,19 | 0 | 0 | 0 |
| Котельники городской округ | 16 | 1 | 6,25 | 15 | 1 | 6,67 | 0 | 0 | 0 |
| Красноармейск городской округ | 26 | 4 | 15,38 | 23 | 4 | 17,39 | 0 | 0 | 0 |
| Красногорск городской округ | 194 | 9 | 4,64 | 171 | 7 | 4,09 | 0 | 0 | 0 |
| Краснознаменск городской округ | 49 | 2 | 4,08 | 41 | 1 | 2,44 | 0 | 0 | 0 |
| Ленинский муниципальный район | 126 | 9 | 7,14 | 115 | 7 | 6,09 | 0 | 0 | 0 |
| Лобня городской округ | 78 | 8 | 10,26 | 72 | 7 | 9,72 | 0 | 0 | 0 |
| Лосино-Петровский городской округ | 15 | 2 | 13,33 | 13 | 1 | 7,69 | 0 | 0 | 0 |
| Лотошинский муниципальный район | 9 | 0 | 0 | 9 | 0 | 0 | 0 | 0 | 0 |
| Луховицы городской округ | 41 | 2 | 4,88 | 39 | 1 | 2,56 | 0 | 0 | 0 |
| Лыткарино городской округ | 32 | 4 | 12,5 | 28 | 3 | 10,71 | 0 | 0 | 0 |
| Люберцы городской округ | 214 | 17 | 7,94 | 185 | 12 | 6,49 | 0 | 0 | 0 |
| Можайский муниципальный район | 53 | 4 | 7,55 | 48 | 3 | 6,25 | 0 | 0 | 0 |
| Мытищи городской округ | 218 | 13 | 5,96 | 194 | 9 | 4,64 | 1 | 0 | 0 |
| Наро-Фоминский муниципальный район | 99 | 4 | 4,04 | 86 | 3 | 3,49 | 0 | 0 | 0 |
| Ногинский муниципальный район | 118 | 6 | 5,08 | 100 | 5 | 5 | 0 | 0 | 0 |
| Одинцовский муниципальный район | 324 | 29 | 8,95 | 293 | 24 | 8,19 | 0 | 0 | 0 |
| Озёры городской округ | 21 | 0 | 0 | 21 | 0 | 0 | 0 | 0 | 0 |
| Орехово-Зуево городской округ | 97 | 4 | 4,12 | 90 | 3 | 3,33 | 0 | 0 | 0 |
| Орехово-Зуевский муниципальный район | 76 | 6 | 7,89 | 73 | 6 | 8,22 | 0 | 0 | 0 |
| Павловский Посад городской округ | 98 | 4 | 4,08 | 88 | 2 | 2,27 | 0 | 0 | 0 |
| Подольск городской округ | 284 | 10 | 3,52 | 240 | 8 | 3,33 | 0 | 0 | 0 |
| Протвино городской округ | 16 | 1 | 6,25 | 15 | 1 | 6,67 | 0 | 0 | 0 |
| Пушкинский муниципальный район | 146 | 5 | 3,42 | 134 | 2 | 1,49 | 0 | 0 | 0 |
| Пушино городской округ | 20 | 1 | 5 | 19 | 1 | 5,26 | 0 | 0 | 0 |
| Раменский муниципальный район | 123 | 7 | 5,69 | 113 | 5 | 4,42 | 0 | 0 | 0 |
| Реутов городской округ | 63 | 1 | 1,59 | 57 | 1 | 1,75 | 0 | 0 | 0 |
| Рошаль городской округ | 13 | 1 | 7,69 | 12 | 1 | 8,33 | 0 | 0 | 0 |
| Рузский городской округ | 40 | 5 | 12,5 | 38 | 5 | 13,16 | 0 | 0 | 0 |
| Сергиево-Посадский муниципальный район | 172 | 16 | 9,3 | 147 | 12 | 8,16 | 0 | 0 | 0 |
| Серебряные Пруды городской округ | 25 | 1 | 4 | 24 | 1 | 4,17 | 0 | 0 | 0 |
| Серпухов городской округ | 105 | 2 | 1,9 | 95 | 2 | 2,11 | 0 | 0 | 0 |
| Серпуховский муниципальный район | 25 | 1 | 4 | 24 | 0 | 0 | 0 | 0 | 0 |
| Солнечногорский муниципальный район | 77 | 1 | 1,3 | 66 | 1 | 1,52 | 0 | 0 | 0 |
| Ступинский муниципальный район | 79 | 4 | 5,06 | 77 | 4 | 5,19 | 0 | 0 | 0 |
| Талдомский муниципальный район | 26 | 1 | 3,85 | 24 | 1 | 4,17 | 0 | 0 | 0 |

| Муниципальное образование | Все участники | | | Выпускники текущего года | | | Выпускники, не завершившие среднее общее образование (не прошедшие ГИА) | | |
|---------------------------------------|-----------------------|--|------------------|--------------------------|--|------------------|---|--|------------------|
| | Количество участников | Количество участников, не преодолевших минимальный порог | %, от количества | Количество участников | Количество участников, не преодолевших минимальный порог | %, от количества | Количество участников | Количество участников, не преодолевших минимальный порог | %, от количества |
| Фрязино городской округ | 34 | 0 | 0 | 31 | 0 | 0 | 0 | 0 | 0 |
| Химки городской округ | 205 | 12 | 5,85 | 181 | 9 | 4,97 | 0 | 0 | 0 |
| Черноголовка городской округ | 18 | 0 | 0 | 15 | 0 | 0 | 0 | 0 | 0 |
| Чеховский муниципальный район | 102 | 3 | 2,94 | 95 | 2 | 2,11 | 0 | 0 | 0 |
| Шатура городской округ | 13 | 1 | 7,69 | 10 | 0 | 0 | 0 | 0 | 0 |
| Шаховская городской округ | 8 | 0 | 0 | 7 | 0 | 0 | 0 | 0 | 0 |
| Щелковский муниципальный район | 164 | 16 | 9,76 | 151 | 15 | 9,93 | 0 | 0 | 0 |
| Электрогорск городской округ | 20 | 4 | 20 | 13 | 3 | 23,08 | 0 | 0 | 0 |
| Электросталь городской округ | 109 | 9 | 8,26 | 99 | 6 | 6,06 | 0 | 0 | 0 |
| Власиха ЗАТО городской округ | 29 | 0 | 0 | 23 | 0 | 0 | 0 | 0 | 0 |
| Восход ЗАТО городской округ | 2 | 0 | 0 | 2 | 0 | 0 | 0 | 0 | 0 |
| Звёздный городок ЗАТО городской округ | 8 | 1 | 12,5 | 8 | 1 | 12,5 | 0 | 0 | 0 |
| Молодёжный ЗАТО городской округ | 4 | 0 | 0 | 4 | 0 | 0 | 0 | 0 | 0 |
| География | | | | | | | | | |
| Балашиха городской округ | 37 | 2 | 5,41 | 33 | 2 | 6,06 | 0 | 0 | 0 |
| Бронницы городской округ | 2 | 0 | 0 | 2 | 0 | 0 | 0 | 0 | 0 |
| Волоколамский муниципальный район | 3 | 0 | 0 | 2 | 0 | 0 | 0 | 0 | 0 |
| Воскресенский муниципальный район | 8 | 1 | 12,5 | 6 | 1 | 16,67 | 0 | 0 | 0 |
| Дзержинский городской округ | 3 | 1 | 33,33 | 3 | 1 | 33,33 | 0 | 0 | 0 |
| Дмитровский муниципальный район | 12 | 0 | 0 | 12 | 0 | 0 | 0 | 0 | 0 |
| Долгопрудный городской округ | 7 | 0 | 0 | 7 | 0 | 0 | 0 | 0 | 0 |
| Домодедово городской округ | 6 | 0 | 0 | 6 | 0 | 0 | 0 | 0 | 0 |
| Дубна городской округ | 12 | 1 | 8,33 | 11 | 0 | 0 | 0 | 0 | 0 |
| Егорьевск городской округ | 3 | 1 | 33,33 | 3 | 1 | 33,33 | 0 | 0 | 0 |
| Жуковский городской округ | 9 | 0 | 0 | 8 | 0 | 0 | 0 | 0 | 0 |
| Зарайск городской округ | 2 | 0 | 0 | 2 | 0 | 0 | 0 | 0 | 0 |
| Звенигород городской округ | 4 | 0 | 0 | 4 | 0 | 0 | 0 | 0 | 0 |
| Ивантеевка городской округ | 8 | 1 | 12,5 | 6 | 0 | 0 | 0 | 0 | 0 |
| Истра городской округ | 20 | 3 | 15 | 19 | 2 | 10,53 | 0 | 0 | 0 |
| Кашира городской округ | 0 | 0 | 0 | 0 | 0 | 0 | 0 | 0 | 0 |
| Клинский муниципальный район | 5 | 1 | 20 | 5 | 1 | 20 | 0 | 0 | 0 |
| Коломна городской округ | 7 | 0 | 0 | 7 | 0 | 0 | 0 | 0 | 0 |
| Коломенский муниципальный район | 4 | 1 | 25 | 3 | 0 | 0 | 0 | 0 | 0 |
| Королёв городской округ | 3 | 0 | 0 | 3 | 0 | 0 | 0 | 0 | 0 |
| Котельники городской округ | 2 | 0 | 0 | 2 | 0 | 0 | 0 | 0 | 0 |
| Красноармейск городской округ | 3 | 0 | 0 | 3 | 0 | 0 | 0 | 0 | 0 |
| Красногорск городской округ | 35 | 2 | 5,71 | 32 | 2 | 6,25 | 0 | 0 | 0 |
| Краснознаменск городской округ | 1 | 0 | 0 | 1 | 0 | 0 | 0 | 0 | 0 |
| Ленинский муниципальный район | 4 | 0 | 0 | 3 | 0 | 0 | 0 | 0 | 0 |
| Лобня городской округ | 9 | 1 | 11,11 | 8 | 0 | 0 | 0 | 0 | 0 |
| Лосино-Петровский городской округ | 1 | 0 | 0 | 1 | 0 | 0 | 0 | 0 | 0 |
| Лотошинский муниципальный район | 1 | 0 | 0 | 1 | 0 | 0 | 0 | 0 | 0 |
| Луховицы городской округ | 0 | 0 | 0 | 0 | 0 | 0 | 0 | 0 | 0 |
| Лыткарино городской округ | 8 | 2 | 25 | 6 | 0 | 0 | 0 | 0 | 0 |
| Люберцы городской округ | 24 | 2 | 8,33 | 23 | 2 | 8,7 | 0 | 0 | 0 |
| Можайский муниципальный район | 6 | 1 | 16,67 | 6 | 1 | 16,67 | 0 | 0 | 0 |
| Мытищи городской округ | 13 | 0 | 0 | 11 | 0 | 0 | 0 | 0 | 0 |
| Наро-Фоминский муниципальный район | 7 | 0 | 0 | 6 | 0 | 0 | 0 | 0 | 0 |
| Ногинский муниципальный район | 9 | 0 | 0 | 6 | 0 | 0 | 0 | 0 | 0 |
| Одинцовский муниципальный район | 17 | 0 | 0 | 15 | 0 | 0 | 0 | 0 | 0 |
| Озёры городской округ | 0 | 0 | 0 | 0 | 0 | 0 | 0 | 0 | 0 |
| Орехово-Зуево городской округ | 2 | 0 | 0 | 2 | 0 | 0 | 0 | 0 | 0 |
| Орехово-Зуевский муниципальный район | 14 | 1 | 7,14 | 9 | 1 | 11,11 | 0 | 0 | 0 |
| Павловский Посад городской округ | 6 | 2 | 33,33 | 6 | 2 | 33,33 | 0 | 0 | 0 |
| Подольск городской округ | 38 | 2 | 5,26 | 36 | 1 | 2,78 | 0 | 0 | 0 |
| Протвино городской округ | 2 | 0 | 0 | 2 | 0 | 0 | 0 | 0 | 0 |
| Пушкинский муниципальный район | 7 | 2 | 28,57 | 7 | 2 | 28,57 | 0 | 0 | 0 |
| Пушино городской округ | 1 | 0 | 0 | 1 | 0 | 0 | 0 | 0 | 0 |
| Раменский муниципальный район | 5 | 0 | 0 | 3 | 0 | 0 | 0 | 0 | 0 |

| Муниципальное образование | Все участники | | | Выпускники текущего года | | | Выпускники, не завершившие среднее общее образование (не прошедшие ГИА) | | |
|--|-----------------------|--|------------------|--------------------------|--|------------------|---|--|------------------|
| | Количество участников | Количество участников, не преодолевших минимальный порог | %, от количества | Количество участников | Количество участников, не преодолевших минимальный порог | %, от количества | Количество участников | Количество участников, не преодолевших минимальный порог | %, от количества |
| Реутов городской округ | 6 | 0 | 0 | 6 | 0 | 0 | 0 | 0 | 0 |
| Рошаль городской округ | 4 | 1 | 25 | 4 | 1 | 25 | 0 | 0 | 0 |
| Рузский городской округ | 6 | 0 | 0 | 5 | 0 | 0 | 0 | 0 | 0 |
| Сергиево-Посадский муниципальный район | 8 | 1 | 12,5 | 8 | 1 | 12,5 | 0 | 0 | 0 |
| Серебряные Пруды городской округ | 0 | 0 | 0 | 0 | 0 | 0 | 0 | 0 | 0 |
| Серпухов городской округ | 3 | 0 | 0 | 3 | 0 | 0 | 0 | 0 | 0 |
| Серпуховский муниципальный район | 1 | 0 | 0 | 1 | 0 | 0 | 0 | 0 | 0 |
| Солнечногорский муниципальный район | 8 | 0 | 0 | 7 | 0 | 0 | 0 | 0 | 0 |
| Ступинский муниципальный район | 16 | 4 | 25 | 16 | 4 | 25 | 0 | 0 | 0 |
| Талдомский муниципальный район | 6 | 1 | 16,67 | 5 | 0 | 0 | 0 | 0 | 0 |
| Фрязино городской округ | 4 | 0 | 0 | 4 | 0 | 0 | 0 | 0 | 0 |
| Химки городской округ | 13 | 1 | 7,69 | 7 | 0 | 0 | 0 | 0 | 0 |
| Черноголовка городской округ | 2 | 1 | 50 | 2 | 1 | 50 | 0 | 0 | 0 |
| Чеховский муниципальный район | 4 | 0 | 0 | 4 | 0 | 0 | 0 | 0 | 0 |
| Шатура городской округ | 0 | 0 | 0 | 0 | 0 | 0 | 0 | 0 | 0 |
| Шаховская городской округ | 0 | 0 | 0 | 0 | 0 | 0 | 0 | 0 | 0 |
| Щелковский муниципальный район | 25 | 4 | 16 | 23 | 3 | 13,04 | 0 | 0 | 0 |
| Электрогорск городской округ | 2 | 0 | 0 | 2 | 0 | 0 | 0 | 0 | 0 |
| Электросталь городской округ | 6 | 0 | 0 | 5 | 0 | 0 | 0 | 0 | 0 |
| Власиха ЗАТО городской округ | 0 | 0 | 0 | 0 | 0 | 0 | 0 | 0 | 0 |
| Восход ЗАТО городской округ | 0 | 0 | 0 | 0 | 0 | 0 | 0 | 0 | 0 |
| Звёздный городок ЗАТО городской округ | 0 | 0 | 0 | 0 | 0 | 0 | 0 | 0 | 0 |
| Молодёжный ЗАТО городской округ | 0 | 0 | 0 | 0 | 0 | 0 | 0 | 0 | 0 |
| Английский язык | | | | | | | | | |
| Балашиха городской округ | 425 | 5 | 1,18 | 393 | 4 | 1,02 | 0 | 0 | 0 |
| Бронницы городской округ | 31 | 0 | 0 | 31 | 0 | 0 | 0 | 0 | 0 |
| Волоколамский муниципальный район | 12 | 0 | 0 | 12 | 0 | 0 | 0 | 0 | 0 |
| Воскресенский муниципальный район | 103 | 2 | 1,94 | 102 | 1 | 0,98 | 0 | 0 | 0 |
| Дзержинский городской округ | 58 | 0 | 0 | 56 | 0 | 0 | 0 | 0 | 0 |
| Дмитровский муниципальный район | 103 | 0 | 0 | 101 | 0 | 0 | 0 | 0 | 0 |
| Долгопрудный городской округ | 84 | 0 | 0 | 74 | 0 | 0 | 0 | 0 | 0 |
| Домодедово городской округ | 95 | 3 | 3,16 | 91 | 3 | 3,3 | 0 | 0 | 0 |
| Дубна городской округ | 53 | 0 | 0 | 51 | 0 | 0 | 0 | 0 | 0 |
| Егорьевск городской округ | 68 | 0 | 0 | 67 | 0 | 0 | 0 | 0 | 0 |
| Жуковский городской округ | 162 | 1 | 0,62 | 149 | 1 | 0,67 | 0 | 0 | 0 |
| Зарайск городской округ | 6 | 0 | 0 | 6 | 0 | 0 | 0 | 0 | 0 |
| Звенигород городской округ | 17 | 3 | 17,65 | 16 | 3 | 18,75 | 0 | 0 | 0 |
| Ивантеевка городской округ | 42 | 1 | 2,38 | 39 | 1 | 2,56 | 0 | 0 | 0 |
| Истра городской округ | 122 | 2 | 1,64 | 119 | 1 | 0,84 | 0 | 0 | 0 |
| Кашира городской округ | 27 | 0 | 0 | 27 | 0 | 0 | 0 | 0 | 0 |
| Клинский муниципальный район | 94 | 0 | 0 | 92 | 0 | 0 | 0 | 0 | 0 |
| Коломна городской округ | 94 | 0 | 0 | 90 | 0 | 0 | 0 | 0 | 0 |
| Коломенский муниципальный район | 10 | 0 | 0 | 10 | 0 | 0 | 0 | 0 | 0 |
| Королев городской округ | 247 | 3 | 1,21 | 234 | 2 | 0,85 | 0 | 0 | 0 |
| Котельники городской округ | 12 | 0 | 0 | 12 | 0 | 0 | 0 | 0 | 0 |
| Красноармейск городской округ | 16 | 0 | 0 | 15 | 0 | 0 | 0 | 0 | 0 |
| Красногорск городской округ | 228 | 4 | 1,75 | 217 | 2 | 0,92 | 0 | 0 | 0 |
| Краснознаменск городской округ | 54 | 0 | 0 | 50 | 0 | 0 | 0 | 0 | 0 |
| Ленинский муниципальный район | 92 | 0 | 0 | 86 | 0 | 0 | 0 | 0 | 0 |
| Лобня городской округ | 76 | 5 | 6,58 | 73 | 5 | 6,85 | 0 | 0 | 0 |
| Лосино-Петровский городской округ | 17 | 1 | 5,88 | 17 | 1 | 5,88 | 0 | 0 | 0 |
| Лотошинский муниципальный район | 6 | 0 | 0 | 6 | 0 | 0 | 0 | 0 | 0 |
| Луховицы городской округ | 22 | 1 | 4,55 | 22 | 1 | 4,55 | 0 | 0 | 0 |
| Лыткарино городской округ | 41 | 0 | 0 | 36 | 0 | 0 | 0 | 0 | 0 |
| Люберцы городской округ | 209 | 5 | 2,39 | 195 | 5 | 2,56 | 0 | 0 | 0 |
| Можайский муниципальный район | 32 | 1 | 3,13 | 32 | 1 | 3,13 | 0 | 0 | 0 |
| Мытищи городской округ | 263 | 1 | 0,38 | 250 | 1 | 0,4 | 0 | 0 | 0 |
| Наро-Фоминский муниципальный район | 106 | 2 | 1,89 | 100 | 0 | 0 | 0 | 0 | 0 |
| Ногинский муниципальный район | 133 | 2 | 1,5 | 126 | 2 | 1,59 | 0 | 0 | 0 |

| Муниципальное образование | Все участники | | | Выпускники текущего года | | | Выпускники, не завершившие среднее общее образование (не прошедшие ГИА) | | |
|--|-----------------------|--|------------------|--------------------------|--|------------------|---|--|------------------|
| | Количество участников | Количество участников, не преодолевших минимальный порог | %, от количества | Количество участников | Количество участников, не преодолевших минимальный порог | %, от количества | Количество участников | Количество участников, не преодолевших минимальный порог | %, от количества |
| Одинцовский муниципальный район | 401 | 2 | 0,5 | 385 | 1 | 0,26 | 0 | 0 | 0 |
| Озёры городской округ | 7 | 0 | 0 | 7 | 0 | 0 | 0 | 0 | 0 |
| Орехово-Зуево городской округ | 81 | 2 | 2,47 | 74 | 0 | 0 | 0 | 0 | 0 |
| Орехово-Зуевский муниципальный район | 39 | 0 | 0 | 38 | 0 | 0 | 0 | 0 | 0 |
| Павловский Посад городской округ | 46 | 2 | 4,35 | 42 | 1 | 2,38 | 0 | 0 | 0 |
| Подольск городской округ | 297 | 5 | 1,68 | 274 | 4 | 1,46 | 0 | 0 | 0 |
| Протвино городской округ | 20 | 0 | 0 | 18 | 0 | 0 | 0 | 0 | 0 |
| Пушкинский муниципальный район | 149 | 1 | 0,67 | 138 | 1 | 0,72 | 0 | 0 | 0 |
| Пушино городской округ | 13 | 0 | 0 | 13 | 0 | 0 | 0 | 0 | 0 |
| Раменский муниципальный район | 195 | 0 | 0 | 190 | 0 | 0 | 0 | 0 | 0 |
| Реутов городской округ | 79 | 2 | 2,53 | 76 | 1 | 1,32 | 0 | 0 | 0 |
| Росаль городской округ | 5 | 0 | 0 | 5 | 0 | 0 | 0 | 0 | 0 |
| Рузский городской округ | 31 | 0 | 0 | 29 | 0 | 0 | 0 | 0 | 0 |
| Сергиево-Посадский муниципальный район | 170 | 0 | 0 | 163 | 0 | 0 | 0 | 0 | 0 |
| Серебряные Пруды городской округ | 8 | 0 | 0 | 8 | 0 | 0 | 0 | 0 | 0 |
| Серпухов городской округ | 64 | 1 | 1,56 | 59 | 0 | 0 | 0 | 0 | 0 |
| Серпуховский муниципальный район | 11 | 0 | 0 | 11 | 0 | 0 | 0 | 0 | 0 |
| Солнечногорский муниципальный район | 62 | 0 | 0 | 56 | 0 | 0 | 0 | 0 | 0 |
| Ступинский муниципальный район | 64 | 0 | 0 | 64 | 0 | 0 | 0 | 0 | 0 |
| Талдомский муниципальный район | 18 | 0 | 0 | 17 | 0 | 0 | 0 | 0 | 0 |
| Фрязино городской округ | 68 | 0 | 0 | 67 | 0 | 0 | 0 | 0 | 0 |
| Химки городской округ | 233 | 8 | 3,43 | 222 | 6 | 2,7 | 1 | 0 | 0 |
| Черноголовка городской округ | 22 | 0 | 0 | 20 | 0 | 0 | 0 | 0 | 0 |
| Чеховский муниципальный район | 66 | 0 | 0 | 61 | 0 | 0 | 0 | 0 | 0 |
| Шатура городской округ | 27 | 0 | 0 | 26 | 0 | 0 | 0 | 0 | 0 |
| Шаховская городской округ | 1 | 0 | 0 | 1 | 0 | 0 | 0 | 0 | 0 |
| Щелковский муниципальный район | 154 | 2 | 1,3 | 146 | 1 | 0,68 | 0 | 0 | 0 |
| Электрогорск городской округ | 12 | 0 | 0 | 10 | 0 | 0 | 0 | 0 | 0 |
| Электросталь городской округ | 130 | 2 | 1,54 | 126 | 1 | 0,79 | 0 | 0 | 0 |
| Власиха ЗАТО городской округ | 23 | 0 | 0 | 22 | 0 | 0 | 0 | 0 | 0 |
| Восход ЗАТО городской округ | 1 | 0 | 0 | 1 | 0 | 0 | 0 | 0 | 0 |
| Звёздный городок ЗАТО городской округ | 18 | 0 | 0 | 18 | 0 | 0 | 0 | 0 | 0 |
| Молодёжный ЗАТО городской округ | 6 | 0 | 0 | 6 | 0 | 0 | 0 | 0 | 0 |
| Немецкий язык | | | | | | | | | |
| Балашиха городской округ | 6 | 0 | 0 | 6 | 0 | 0 | 0 | 0 | 0 |
| Бронницы городской округ | 4 | 0 | 0 | 4 | 0 | 0 | 0 | 0 | 0 |
| Волоколамский муниципальный район | 0 | 0 | 0 | 0 | 0 | 0 | 0 | 0 | 0 |
| Воскресенский муниципальный район | 0 | 0 | 0 | 0 | 0 | 0 | 0 | 0 | 0 |
| Дзержинский городской округ | 0 | 0 | 0 | 0 | 0 | 0 | 0 | 0 | 0 |
| Дмитровский муниципальный район | 2 | 0 | 0 | 2 | 0 | 0 | 0 | 0 | 0 |
| Долгопрудный городской округ | 0 | 0 | 0 | 0 | 0 | 0 | 0 | 0 | 0 |
| Домодедово городской округ | 7 | 0 | 0 | 7 | 0 | 0 | 0 | 0 | 0 |
| Дубна городской округ | 0 | 0 | 0 | 0 | 0 | 0 | 0 | 0 | 0 |
| Егорьевск городской округ | 0 | 0 | 0 | 0 | 0 | 0 | 0 | 0 | 0 |
| Жуковский городской округ | 1 | 0 | 0 | 1 | 0 | 0 | 0 | 0 | 0 |
| Зарайск городской округ | 0 | 0 | 0 | 0 | 0 | 0 | 0 | 0 | 0 |
| Звенигород городской округ | 0 | 0 | 0 | 0 | 0 | 0 | 0 | 0 | 0 |
| Ивантеевка городской округ | 1 | 0 | 0 | 1 | 0 | 0 | 0 | 0 | 0 |
| Истра городской округ | 0 | 0 | 0 | 0 | 0 | 0 | 0 | 0 | 0 |
| Кашира городской округ | 0 | 0 | 0 | 0 | 0 | 0 | 0 | 0 | 0 |
| Клинский муниципальный район | 0 | 0 | 0 | 0 | 0 | 0 | 0 | 0 | 0 |
| Коломна городской округ | 2 | 0 | 0 | 1 | 0 | 0 | 0 | 0 | 0 |
| Коломенский муниципальный район | 0 | 0 | 0 | 0 | 0 | 0 | 0 | 0 | 0 |
| Королёв городской округ | 0 | 0 | 0 | 0 | 0 | 0 | 0 | 0 | 0 |
| Котельники городской округ | 0 | 0 | 0 | 0 | 0 | 0 | 0 | 0 | 0 |
| Красноармейск городской округ | 1 | 0 | 0 | 1 | 0 | 0 | 0 | 0 | 0 |
| Красногорск городской округ | 3 | 0 | 0 | 3 | 0 | 0 | 0 | 0 | 0 |
| Краснознаменск городской округ | 0 | 0 | 0 | 0 | 0 | 0 | 0 | 0 | 0 |
| Ленинский муниципальный район | 4 | 0 | 0 | 4 | 0 | 0 | 0 | 0 | 0 |

| Муниципальное образование | Все участники | | | Выпускники текущего года | | | Выпускники, не завершившие среднее общее образование (не прошедшие ГИА) | | |
|--|-----------------------|--|------------------|--------------------------|--|------------------|---|--|------------------|
| | Количество участников | Количество участников, не преодолевших минимальный порог | %, от количества | Количество участников | Количество участников, не преодолевших минимальный порог | %, от количества | Количество участников | Количество участников, не преодолевших минимальный порог | %, от количества |
| Лобня городской округ | 1 | 0 | 0 | 1 | 0 | 0 | 0 | 0 | 0 |
| Лосино-Петровский городской округ | 0 | 0 | 0 | 0 | 0 | 0 | 0 | 0 | 0 |
| Лотошинский муниципальный район | 0 | 0 | 0 | 0 | 0 | 0 | 0 | 0 | 0 |
| Луховицы городской округ | 0 | 0 | 0 | 0 | 0 | 0 | 0 | 0 | 0 |
| Лыткарино городской округ | 0 | 0 | 0 | 0 | 0 | 0 | 0 | 0 | 0 |
| Люберцы городской округ | 4 | 1 | 25 | 4 | 1 | 25 | 0 | 0 | 0 |
| Можайский муниципальный район | 0 | 0 | 0 | 0 | 0 | 0 | 0 | 0 | 0 |
| Мытищи городской округ | 1 | 0 | 0 | 1 | 0 | 0 | 0 | 0 | 0 |
| Наро-Фоминский муниципальный район | 0 | 0 | 0 | 0 | 0 | 0 | 0 | 0 | 0 |
| Ногинский муниципальный район | 0 | 0 | 0 | 0 | 0 | 0 | 0 | 0 | 0 |
| Одинцовский муниципальный район | 1 | 1 | 100 | 1 | 1 | 100 | 0 | 0 | 0 |
| Озёры городской округ | 1 | 0 | 0 | 1 | 0 | 0 | 0 | 0 | 0 |
| Орехово-Зуево городской округ | 1 | 0 | 0 | 1 | 0 | 0 | 0 | 0 | 0 |
| Орехово-Зуевский муниципальный район | 1 | 0 | 0 | 1 | 0 | 0 | 0 | 0 | 0 |
| Павловский Посад городской округ | 0 | 0 | 0 | 0 | 0 | 0 | 0 | 0 | 0 |
| Подольск городской округ | 5 | 0 | 0 | 5 | 0 | 0 | 0 | 0 | 0 |
| Протвино городской округ | 0 | 0 | 0 | 0 | 0 | 0 | 0 | 0 | 0 |
| Пушкинский муниципальный район | 0 | 0 | 0 | 0 | 0 | 0 | 0 | 0 | 0 |
| Пушино городской округ | 0 | 0 | 0 | 0 | 0 | 0 | 0 | 0 | 0 |
| Раменский муниципальный район | 2 | 0 | 0 | 2 | 0 | 0 | 0 | 0 | 0 |
| Реутов городской округ | 1 | 0 | 0 | 1 | 0 | 0 | 0 | 0 | 0 |
| Рошаль городской округ | 0 | 0 | 0 | 0 | 0 | 0 | 0 | 0 | 0 |
| Рузский городской округ | 1 | 1 | 100 | 1 | 1 | 100 | 0 | 0 | 0 |
| Сергиево-Посадский муниципальный район | 2 | 1 | 50 | 2 | 1 | 50 | 0 | 0 | 0 |
| Серебряные Пруды городской округ | 0 | 0 | 0 | 0 | 0 | 0 | 0 | 0 | 0 |
| Серпухов городской округ | 0 | 0 | 0 | 0 | 0 | 0 | 0 | 0 | 0 |
| Серпуховский муниципальный район | 2 | 0 | 0 | 2 | 0 | 0 | 0 | 0 | 0 |
| Солнечногорский муниципальный район | 0 | 0 | 0 | 0 | 0 | 0 | 0 | 0 | 0 |
| Ступинский муниципальный район | 0 | 0 | 0 | 0 | 0 | 0 | 0 | 0 | 0 |
| Талдомский муниципальный район | 0 | 0 | 0 | 0 | 0 | 0 | 0 | 0 | 0 |
| Фрязино городской округ | 0 | 0 | 0 | 0 | 0 | 0 | 0 | 0 | 0 |
| Химки городской округ | 1 | 0 | 0 | 1 | 0 | 0 | 0 | 0 | 0 |
| Черноголовка городской округ | 0 | 0 | 0 | 0 | 0 | 0 | 0 | 0 | 0 |
| Чеховский муниципальный район | 1 | 1 | 100 | 0 | 0 | 0 | 0 | 0 | 0 |
| Шатура городской округ | 1 | 0 | 0 | 1 | 0 | 0 | 0 | 0 | 0 |
| Шаховская городской округ | 0 | 0 | 0 | 0 | 0 | 0 | 0 | 0 | 0 |
| Щелковский муниципальный район | 5 | 0 | 0 | 5 | 0 | 0 | 0 | 0 | 0 |
| Электрогорск городской округ | 0 | 0 | 0 | 0 | 0 | 0 | 0 | 0 | 0 |
| Электросталь городской округ | 0 | 0 | 0 | 0 | 0 | 0 | 0 | 0 | 0 |
| Власиха ЗАТО городской округ | 0 | 0 | 0 | 0 | 0 | 0 | 0 | 0 | 0 |
| Восход ЗАТО городской округ | 0 | 0 | 0 | 0 | 0 | 0 | 0 | 0 | 0 |
| Звёздный городок ЗАТО городской округ | 0 | 0 | 0 | 0 | 0 | 0 | 0 | 0 | 0 |
| Молодёжный ЗАТО городской округ | 0 | 0 | 0 | 0 | 0 | 0 | 0 | 0 | 0 |
| Французский язык | | | | | | | | | |
| Балашиха городской округ | 1 | 0 | 0 | 1 | 0 | 0 | 0 | 0 | 0 |
| Бронницы городской округ | 0 | 0 | 0 | 0 | 0 | 0 | 0 | 0 | 0 |
| Волоколамский муниципальный район | 0 | 0 | 0 | 0 | 0 | 0 | 0 | 0 | 0 |
| Воскресенский муниципальный район | 1 | 0 | 0 | 1 | 0 | 0 | 0 | 0 | 0 |
| Дзержинский городской округ | 2 | 0 | 0 | 2 | 0 | 0 | 0 | 0 | 0 |
| Дмитровский муниципальный район | 0 | 0 | 0 | 0 | 0 | 0 | 0 | 0 | 0 |
| Долгопрудный городской округ | 0 | 0 | 0 | 0 | 0 | 0 | 0 | 0 | 0 |
| Домодедово городской округ | 1 | 0 | 0 | 1 | 0 | 0 | 0 | 0 | 0 |
| Дубна городской округ | 0 | 0 | 0 | 0 | 0 | 0 | 0 | 0 | 0 |
| Егорьевск городской округ | 0 | 0 | 0 | 0 | 0 | 0 | 0 | 0 | 0 |
| Жуковский городской округ | 7 | 0 | 0 | 7 | 0 | 0 | 0 | 0 | 0 |
| Зарайск городской округ | 0 | 0 | 0 | 0 | 0 | 0 | 0 | 0 | 0 |
| Звенигород городской округ | 0 | 0 | 0 | 0 | 0 | 0 | 0 | 0 | 0 |
| Ивантеевка городской округ | 1 | 1 | 100 | 1 | 1 | 100 | 0 | 0 | 0 |
| Истра городской округ | 0 | 0 | 0 | 0 | 0 | 0 | 0 | 0 | 0 |

| Муниципальное образование | Все участники | | | Выпускники текущего года | | | Выпускники, не завершившие среднее общее образование (не прошедшие ГИА) | | | |
|--|-----------------------|--|------------------|--------------------------|--|------------------|---|--|------------------|--|
| | Количество участников | Количество участников, не преодолевших минимальный порог | %, от количества | Количество участников | Количество участников, не преодолевших минимальный порог | %, от количества | Количество участников | Количество участников, не преодолевших минимальный порог | %, от количества | |
| Кашира городской округ | 3 | 0 | 0 | 3 | 0 | 0 | 0 | 0 | 0 | |
| Клинский муниципальный район | 2 | 0 | 0 | 2 | 0 | 0 | 0 | 0 | 0 | |
| Коломна городской округ | 2 | 0 | 0 | 2 | 0 | 0 | 0 | 0 | 0 | |
| Коломенский муниципальный район | 0 | 0 | 0 | 0 | 0 | 0 | 0 | 0 | 0 | |
| Королев городской округ | 4 | 0 | 0 | 4 | 0 | 0 | 0 | 0 | 0 | |
| Котельники городской округ | 0 | 0 | 0 | 0 | 0 | 0 | 0 | 0 | 0 | |
| Красноармейск городской округ | 0 | 0 | 0 | 0 | 0 | 0 | 0 | 0 | 0 | |
| Красногорск городской округ | 3 | 0 | 0 | 2 | 0 | 0 | 0 | 0 | 0 | |
| Краснознаменск городской округ | 0 | 0 | 0 | 0 | 0 | 0 | 0 | 0 | 0 | |
| Ленинский муниципальный район | 0 | 0 | 0 | 0 | 0 | 0 | 0 | 0 | 0 | |
| Лобня городской округ | 1 | 0 | 0 | 1 | 0 | 0 | 0 | 0 | 0 | |
| Лосино-Петровский городской округ | 0 | 0 | 0 | 0 | 0 | 0 | 0 | 0 | 0 | |
| Лотошинский муниципальный район | 0 | 0 | 0 | 0 | 0 | 0 | 0 | 0 | 0 | |
| Луховицы городской округ | 0 | 0 | 0 | 0 | 0 | 0 | 0 | 0 | 0 | |
| Лыткарино городской округ | 3 | 0 | 0 | 3 | 0 | 0 | 0 | 0 | 0 | |
| Люберцы городской округ | 2 | 0 | 0 | 2 | 0 | 0 | 0 | 0 | 0 | |
| Можайский муниципальный район | 0 | 0 | 0 | 0 | 0 | 0 | 0 | 0 | 0 | |
| Мытищи городской округ | 2 | 0 | 0 | 2 | 0 | 0 | 0 | 0 | 0 | |
| Наро-Фоминский муниципальный район | 1 | 0 | 0 | 1 | 0 | 0 | 0 | 0 | 0 | |
| Ногинский муниципальный район | 1 | 0 | 0 | 1 | 0 | 0 | 0 | 0 | 0 | |
| Одинцовский муниципальный район | 2 | 0 | 0 | 2 | 0 | 0 | 0 | 0 | 0 | |
| Озёры городской округ | 1 | 0 | 0 | 1 | 0 | 0 | 0 | 0 | 0 | |
| Орехово-Зуево городской округ | 3 | 0 | 0 | 3 | 0 | 0 | 0 | 0 | 0 | |
| Орехово-Зуевский муниципальный район | 4 | 0 | 0 | 4 | 0 | 0 | 0 | 0 | 0 | |
| Павловский Посад городской округ | 2 | 0 | 0 | 2 | 0 | 0 | 0 | 0 | 0 | |
| Подольск городской округ | 3 | 0 | 0 | 3 | 0 | 0 | 0 | 0 | 0 | |
| Протвино городской округ | 1 | 0 | 0 | 1 | 0 | 0 | 0 | 0 | 0 | |
| Пушкинский муниципальный район | 0 | 0 | 0 | 0 | 0 | 0 | 0 | 0 | 0 | |
| Пушино городской округ | 0 | 0 | 0 | 0 | 0 | 0 | 0 | 0 | 0 | |
| Раменский муниципальный район | 1 | 0 | 0 | 1 | 0 | 0 | 0 | 0 | 0 | |
| Реутов городской округ | 1 | 0 | 0 | 1 | 0 | 0 | 0 | 0 | 0 | |
| Рошаль городской округ | 0 | 0 | 0 | 0 | 0 | 0 | 0 | 0 | 0 | |
| Рузский городской округ | 1 | 0 | 0 | 1 | 0 | 0 | 0 | 0 | 0 | |
| Сергиево-Посадский муниципальный район | 3 | 0 | 0 | 3 | 0 | 0 | 0 | 0 | 0 | |
| Серебряные Пруды городской округ | 0 | 0 | 0 | 0 | 0 | 0 | 0 | 0 | 0 | |
| Серпухов городской округ | 0 | 0 | 0 | 0 | 0 | 0 | 0 | 0 | 0 | |
| Серпуховский муниципальный район | 0 | 0 | 0 | 0 | 0 | 0 | 0 | 0 | 0 | |
| Солнечногорский муниципальный район | 0 | 0 | 0 | 0 | 0 | 0 | 0 | 0 | 0 | |
| Ступинский муниципальный район | 0 | 0 | 0 | 0 | 0 | 0 | 0 | 0 | 0 | |
| Талдомский муниципальный район | 0 | 0 | 0 | 0 | 0 | 0 | 0 | 0 | 0 | |
| Фрязино городской округ | 0 | 0 | 0 | 0 | 0 | 0 | 0 | 0 | 0 | |
| Химки городской округ | 1 | 0 | 0 | 0 | 0 | 0 | 0 | 0 | 0 | |
| Черноголовка городской округ | 0 | 0 | 0 | 0 | 0 | 0 | 0 | 0 | 0 | |
| Чеховский муниципальный район | 1 | 0 | 0 | 0 | 0 | 0 | 0 | 0 | 0 | |
| Шатура городской округ | 0 | 0 | 0 | 0 | 0 | 0 | 0 | 0 | 0 | |
| Шаховская городской округ | 0 | 0 | 0 | 0 | 0 | 0 | 0 | 0 | 0 | |
| Щелковский муниципальный район | 4 | 0 | 0 | 4 | 0 | 0 | 0 | 0 | 0 | |
| Электрогорск городской округ | 0 | 0 | 0 | 0 | 0 | 0 | 0 | 0 | 0 | |
| Электросталь городской округ | 0 | 0 | 0 | 0 | 0 | 0 | 0 | 0 | 0 | |
| Власиха ЗАТО городской округ | 0 | 0 | 0 | 0 | 0 | 0 | 0 | 0 | 0 | |
| Восход ЗАТО городской округ | 0 | 0 | 0 | 0 | 0 | 0 | 0 | 0 | 0 | |
| Звёздный городок ЗАТО городской округ | 0 | 0 | 0 | 0 | 0 | 0 | 0 | 0 | 0 | |
| Молодёжный ЗАТО городской округ | 0 | 0 | 0 | 0 | 0 | 0 | 0 | 0 | 0 | |
| Общественное образование | | | | | | | | | | |
| Балашиха городской округ | 1098 | 120 | 10,93 | 1015 | 106 | 10,44 | 2 | 2 | 100 | |
| Бронницы городской округ | 81 | 5 | 6,17 | 80 | 5 | 6,25 | 0 | 0 | 0 | |
| Волоколамский муниципальный район | 96 | 5 | 5,21 | 87 | 4 | 4,6 | 0 | 0 | 0 | |
| Воскресенский муниципальный район | 524 | 72 | 13,74 | 494 | 65 | 13,16 | 0 | 0 | 0 | |
| Дзержинский городской округ | 167 | 24 | 14,37 | 160 | 24 | 15 | 0 | 0 | 0 | |

| Муниципальное образование | Все участники | | | Выпускники текущего года | | | Выпускники, не завершившие среднее общее образование (не прошедшие ГИА) | | | |
|--|-----------------------|--|------------------|--------------------------|--|------------------|---|--|------------------|--|
| | Количество участников | Количество участников, не преодолевших минимальный порог | %, от количества | Количество участников | Количество участников, не преодолевших минимальный порог | %, от количества | Количество участников | Количество участников, не преодолевших минимальный порог | %, от количества | |
| Дмитровский муниципальный район | 376 | 26 | 6,91 | 354 | 23 | 6,5 | 0 | 0 | 0 | |
| Долгопрудный городской округ | 205 | 28 | 13,66 | 187 | 23 | 12,3 | 0 | 0 | 0 | |
| Домодедово городской округ | 398 | 60 | 15,08 | 370 | 49 | 13,24 | 0 | 0 | 0 | |
| Дубна городской округ | 123 | 12 | 9,76 | 111 | 12 | 10,81 | 0 | 0 | 0 | |
| Егорьевск городской округ | 246 | 27 | 10,98 | 234 | 25 | 10,68 | 0 | 0 | 0 | |
| Жуковский городской округ | 300 | 31 | 10,33 | 258 | 21 | 8,14 | 1 | 1 | 100 | |
| Зарайск городской округ | 60 | 2 | 3,33 | 58 | 2 | 3,45 | 1 | 0 | 0 | |
| Звенигород городской округ | 74 | 20 | 27,03 | 71 | 18 | 25,35 | 0 | 0 | 0 | |
| Ивантеевка городской округ | 155 | 20 | 12,9 | 134 | 16 | 11,94 | 0 | 0 | 0 | |
| Истра городской округ | 403 | 90 | 22,33 | 372 | 84 | 22,58 | 2 | 0 | 0 | |
| Кашира городской округ | 178 | 28 | 15,73 | 173 | 27 | 15,61 | 0 | 0 | 0 | |
| Клинский муниципальный район | 376 | 57 | 15,16 | 338 | 46 | 13,61 | 0 | 0 | 0 | |
| Коломна городской округ | 482 | 56 | 11,62 | 450 | 50 | 11,11 | 0 | 0 | 0 | |
| Коломенский муниципальный район | 104 | 28 | 26,92 | 99 | 25 | 25,25 | 0 | 0 | 0 | |
| Королев городской округ | 480 | 47 | 9,79 | 439 | 43 | 9,79 | 0 | 0 | 0 | |
| Котельники городской округ | 41 | 5 | 12,2 | 38 | 3 | 7,89 | 0 | 0 | 0 | |
| Красноармейск городской округ | 94 | 22 | 23,4 | 83 | 19 | 22,89 | 0 | 0 | 0 | |
| Красногорск городской округ | 639 | 67 | 10,49 | 589 | 60 | 10,19 | 0 | 0 | 0 | |
| Краснознаменск городской округ | 121 | 6 | 4,96 | 114 | 4 | 3,51 | 0 | 0 | 0 | |
| Ленинский муниципальный район | 340 | 40 | 11,76 | 313 | 36 | 11,5 | 0 | 0 | 0 | |
| Лобня городской округ | 250 | 42 | 16,8 | 230 | 37 | 16,09 | 0 | 0 | 0 | |
| Лосино-Петровский городской округ | 62 | 11 | 17,74 | 59 | 10 | 16,95 | 0 | 0 | 0 | |
| Лотошинский муниципальный район | 44 | 4 | 9,09 | 43 | 4 | 9,3 | 0 | 0 | 0 | |
| Луховицы городской округ | 167 | 20 | 11,98 | 155 | 16 | 10,32 | 0 | 0 | 0 | |
| Лыткарино городской округ | 121 | 14 | 11,57 | 105 | 10 | 9,52 | 1 | 1 | 100 | |
| Люберцы городской округ | 750 | 125 | 16,67 | 688 | 112 | 16,28 | 0 | 0 | 0 | |
| Можайский муниципальный район | 181 | 22 | 12,15 | 172 | 21 | 12,21 | 0 | 0 | 0 | |
| Мытищи городской округ | 677 | 59 | 8,71 | 624 | 51 | 8,17 | 1 | 0 | 0 | |
| Наро-Фоминский муниципальный район | 385 | 40 | 10,39 | 363 | 35 | 9,64 | 0 | 0 | 0 | |
| Ногинский муниципальный район | 393 | 57 | 14,5 | 354 | 52 | 14,69 | 0 | 0 | 0 | |
| Одинцовский муниципальный район | 998 | 148 | 14,83 | 936 | 139 | 14,85 | 0 | 0 | 0 | |
| Озёры городской округ | 103 | 26 | 25,24 | 102 | 25 | 24,51 | 0 | 0 | 0 | |
| Орехово-Зуевский городской округ | 351 | 29 | 8,26 | 331 | 24 | 7,25 | 0 | 0 | 0 | |
| Орехово-Зуевский муниципальный район | 229 | 32 | 13,97 | 220 | 31 | 14,09 | 0 | 0 | 0 | |
| Павловский Посад городской округ | 237 | 42 | 17,72 | 220 | 40 | 18,18 | 0 | 0 | 0 | |
| Подольск городской округ | 982 | 91 | 9,27 | 905 | 80 | 8,84 | 0 | 0 | 0 | |
| Протвино городской округ | 50 | 5 | 10 | 43 | 4 | 9,3 | 0 | 0 | 0 | |
| Пушкинский муниципальный район | 466 | 38 | 8,15 | 435 | 32 | 7,36 | 0 | 0 | 0 | |
| Пушино городской округ | 46 | 5 | 10,87 | 40 | 3 | 7,5 | 0 | 0 | 0 | |
| Раменский муниципальный район | 553 | 45 | 8,14 | 517 | 37 | 7,16 | 0 | 0 | 0 | |
| Реутов городской округ | 199 | 13 | 6,53 | 180 | 12 | 6,67 | 0 | 0 | 0 | |
| Росаль городской округ | 59 | 11 | 18,64 | 55 | 10 | 18,18 | 0 | 0 | 0 | |
| Рузский городской округ | 143 | 21 | 14,69 | 136 | 18 | 13,24 | 0 | 0 | 0 | |
| Сергиево-Посадский муниципальный район | 520 | 76 | 14,62 | 484 | 70 | 14,46 | 0 | 0 | 0 | |
| Серебряные Пруды городской округ | 92 | 26 | 28,26 | 91 | 26 | 28,57 | 0 | 0 | 0 | |
| Серпухов городской округ | 291 | 43 | 14,78 | 265 | 37 | 13,96 | 0 | 0 | 0 | |
| Серпуховский муниципальный район | 72 | 6 | 8,33 | 66 | 3 | 4,55 | 0 | 0 | 0 | |
| Солнечногорский муниципальный район | 328 | 39 | 11,89 | 303 | 36 | 11,88 | 0 | 0 | 0 | |
| Ступинский муниципальный район | 327 | 44 | 13,46 | 320 | 43 | 13,44 | 0 | 0 | 0 | |
| Талдомский муниципальный район | 89 | 19 | 21,35 | 85 | 18 | 21,18 | 0 | 0 | 0 | |
| Фрязино городской округ | 158 | 22 | 13,92 | 145 | 17 | 11,72 | 0 | 0 | 0 | |
| Химки городской округ | 661 | 88 | 13,31 | 612 | 74 | 12,09 | 1 | 1 | 100 | |
| Черноголовка городской округ | 46 | 4 | 8,7 | 42 | 4 | 9,52 | 0 | 0 | 0 | |
| Чеховский муниципальный район | 318 | 27 | 8,49 | 294 | 19 | 6,46 | 0 | 0 | 0 | |
| Шатура городской округ | 107 | 9 | 8,41 | 103 | 9 | 8,74 | 0 | 0 | 0 | |
| Шаховская городской округ | 59 | 10 | 16,95 | 54 | 7 | 12,96 | 0 | 0 | 0 | |
| Щелковский муниципальный район | 521 | 64 | 12,28 | 488 | 58 | 11,89 | 0 | 0 | 0 | |
| Электрогорск городской округ | 68 | 10 | 14,71 | 62 | 9 | 14,52 | 0 | 0 | 0 | |
| Электросталь городской округ | 366 | 34 | 9,29 | 331 | 24 | 7,25 | 0 | 0 | 0 | |

| Муниципальное образование | Все участники | | | Выпускники текущего года | | | Выпускники, не завершившие среднее общее образование (не прошедшие ГИА) | | |
|--|-----------------------|--|------------------|--------------------------|--|------------------|---|--|------------------|
| | Количество участников | Количество участников, не преодолевших минимальный порог | %, от количества | Количество участников | Количество участников, не преодолевших минимальный порог | %, от количества | Количество участников | Количество участников, не преодолевших минимальный порог | %, от количества |
| Власиха ЗАТО городской округ | 82 | 12 | 14,63 | 80 | 12 | 15 | 0 | 0 | 0 |
| Восход ЗАТО городской округ | 6 | 1 | 16,67 | 6 | 1 | 16,67 | 0 | 0 | 0 |
| Звёздный городок ЗАТО городской округ | 19 | 0 | 0 | 19 | 0 | 0 | 0 | 0 | 0 |
| Молодёжный ЗАТО городской округ | 13 | 0 | 0 | 13 | 0 | 0 | 0 | 0 | 0 |
| Испанский язык | | | | | | | | | |
| Балашиха городской округ | 0 | 0 | 0 | 0 | 0 | 0 | 0 | 0 | 0 |
| Бронницы городской округ | 0 | 0 | 0 | 0 | 0 | 0 | 0 | 0 | 0 |
| Волоколамский муниципальный район | 0 | 0 | 0 | 0 | 0 | 0 | 0 | 0 | 0 |
| Воскресенский муниципальный район | 0 | 0 | 0 | 0 | 0 | 0 | 0 | 0 | 0 |
| Дзержинский городской округ | 0 | 0 | 0 | 0 | 0 | 0 | 0 | 0 | 0 |
| Дмитровский муниципальный район | 0 | 0 | 0 | 0 | 0 | 0 | 0 | 0 | 0 |
| Долгопрудный городской округ | 0 | 0 | 0 | 0 | 0 | 0 | 0 | 0 | 0 |
| Домодедово городской округ | 0 | 0 | 0 | 0 | 0 | 0 | 0 | 0 | 0 |
| Дубна городской округ | 0 | 0 | 0 | 0 | 0 | 0 | 0 | 0 | 0 |
| Егорьевск городской округ | 0 | 0 | 0 | 0 | 0 | 0 | 0 | 0 | 0 |
| Жуковский городской округ | 0 | 0 | 0 | 0 | 0 | 0 | 0 | 0 | 0 |
| Зарайск городской округ | 0 | 0 | 0 | 0 | 0 | 0 | 0 | 0 | 0 |
| Звенигород городской округ | 1 | 0 | 0 | 0 | 0 | 0 | 0 | 0 | 0 |
| Ивантеевка городской округ | 0 | 0 | 0 | 0 | 0 | 0 | 0 | 0 | 0 |
| Истра городской округ | 1 | 0 | 0 | 1 | 0 | 0 | 0 | 0 | 0 |
| Кашира городской округ | 0 | 0 | 0 | 0 | 0 | 0 | 0 | 0 | 0 |
| Клинский муниципальный район | 0 | 0 | 0 | 0 | 0 | 0 | 0 | 0 | 0 |
| Коломна городской округ | 0 | 0 | 0 | 0 | 0 | 0 | 0 | 0 | 0 |
| Коломенский муниципальный район | 0 | 0 | 0 | 0 | 0 | 0 | 0 | 0 | 0 |
| Королев городской округ | 0 | 0 | 0 | 0 | 0 | 0 | 0 | 0 | 0 |
| Котельники городской округ | 0 | 0 | 0 | 0 | 0 | 0 | 0 | 0 | 0 |
| Красноармейск городской округ | 0 | 0 | 0 | 0 | 0 | 0 | 0 | 0 | 0 |
| Красногорск городской округ | 0 | 0 | 0 | 0 | 0 | 0 | 0 | 0 | 0 |
| Краснознаменск городской округ | 0 | 0 | 0 | 0 | 0 | 0 | 0 | 0 | 0 |
| Ленинский муниципальный район | 0 | 0 | 0 | 0 | 0 | 0 | 0 | 0 | 0 |
| Лобня городской округ | 0 | 0 | 0 | 0 | 0 | 0 | 0 | 0 | 0 |
| Лосино-Петровский городской округ | 0 | 0 | 0 | 0 | 0 | 0 | 0 | 0 | 0 |
| Лотошинский муниципальный район | 0 | 0 | 0 | 0 | 0 | 0 | 0 | 0 | 0 |
| Луховицы городской округ | 0 | 0 | 0 | 0 | 0 | 0 | 0 | 0 | 0 |
| Лыткарино городской округ | 0 | 0 | 0 | 0 | 0 | 0 | 0 | 0 | 0 |
| Люберцы городской округ | 1 | 0 | 0 | 1 | 0 | 0 | 0 | 0 | 0 |
| Можайский муниципальный район | 0 | 0 | 0 | 0 | 0 | 0 | 0 | 0 | 0 |
| Мытищи городской округ | 0 | 0 | 0 | 0 | 0 | 0 | 0 | 0 | 0 |
| Наро-Фоминский муниципальный район | 0 | 0 | 0 | 0 | 0 | 0 | 0 | 0 | 0 |
| Ногинский муниципальный район | 0 | 0 | 0 | 0 | 0 | 0 | 0 | 0 | 0 |
| Одинцовский муниципальный район | 0 | 0 | 0 | 0 | 0 | 0 | 0 | 0 | 0 |
| Озёры городской округ | 0 | 0 | 0 | 0 | 0 | 0 | 0 | 0 | 0 |
| Орехово-Зуево городской округ | 0 | 0 | 0 | 0 | 0 | 0 | 0 | 0 | 0 |
| Орехово-Зуевский муниципальный район | 0 | 0 | 0 | 0 | 0 | 0 | 0 | 0 | 0 |
| Павловский Посад городской округ | 0 | 0 | 0 | 0 | 0 | 0 | 0 | 0 | 0 |
| Подольск городской округ | 1 | 0 | 0 | 1 | 0 | 0 | 0 | 0 | 0 |
| Протвино городской округ | 0 | 0 | 0 | 0 | 0 | 0 | 0 | 0 | 0 |
| Пушкинский муниципальный район | 0 | 0 | 0 | 0 | 0 | 0 | 0 | 0 | 0 |
| Пушино городской округ | 0 | 0 | 0 | 0 | 0 | 0 | 0 | 0 | 0 |
| Раменский муниципальный район | 0 | 0 | 0 | 0 | 0 | 0 | 0 | 0 | 0 |
| Реутов городской округ | 0 | 0 | 0 | 0 | 0 | 0 | 0 | 0 | 0 |
| Рошаль городской округ | 0 | 0 | 0 | 0 | 0 | 0 | 0 | 0 | 0 |
| Рузский городской округ | 0 | 0 | 0 | 0 | 0 | 0 | 0 | 0 | 0 |
| Сергиево-Посадский муниципальный район | 0 | 0 | 0 | 0 | 0 | 0 | 0 | 0 | 0 |
| Серебряные Пруды городской округ | 0 | 0 | 0 | 0 | 0 | 0 | 0 | 0 | 0 |
| Серпухов городской округ | 0 | 0 | 0 | 0 | 0 | 0 | 0 | 0 | 0 |
| Серпуховский муниципальный район | 0 | 0 | 0 | 0 | 0 | 0 | 0 | 0 | 0 |
| Солнечногорский муниципальный район | 0 | 0 | 0 | 0 | 0 | 0 | 0 | 0 | 0 |
| Ступинский муниципальный район | 1 | 0 | 0 | 1 | 0 | 0 | 0 | 0 | 0 |

| Муниципальное образование | Все участники | | | Выпускники текущего года | | | Выпускники, не завершившие среднее общее образование (не прошедшие ГИА) | | |
|---------------------------------------|-----------------------|--|------------------|--------------------------|--|------------------|---|--|------------------|
| | Количество участников | Количество участников, не преодолевших минимальный порог | %, от количества | Количество участников | Количество участников, не преодолевших минимальный порог | %, от количества | Количество участников | Количество участников, не преодолевших минимальный порог | %, от количества |
| Талдомский муниципальный район | 0 | 0 | 0 | 0 | 0 | 0 | 0 | 0 | 0 |
| Фрязино городской округ | 0 | 0 | 0 | 0 | 0 | 0 | 0 | 0 | 0 |
| Химки городской округ | 0 | 0 | 0 | 0 | 0 | 0 | 0 | 0 | 0 |
| Черноголовка городской округ | 0 | 0 | 0 | 0 | 0 | 0 | 0 | 0 | 0 |
| Чеховский муниципальный район | 0 | 0 | 0 | 0 | 0 | 0 | 0 | 0 | 0 |
| Шатура городской округ | 0 | 0 | 0 | 0 | 0 | 0 | 0 | 0 | 0 |
| Шаховская городской округ | 0 | 0 | 0 | 0 | 0 | 0 | 0 | 0 | 0 |
| Щелковский муниципальный район | 0 | 0 | 0 | 0 | 0 | 0 | 0 | 0 | 0 |
| Электрогорск городской округ | 0 | 0 | 0 | 0 | 0 | 0 | 0 | 0 | 0 |
| Электросталь городской округ | 0 | 0 | 0 | 0 | 0 | 0 | 0 | 0 | 0 |
| Власиха ЗАТО городской округ | 0 | 0 | 0 | 0 | 0 | 0 | 0 | 0 | 0 |
| Восход ЗАТО городской округ | 0 | 0 | 0 | 0 | 0 | 0 | 0 | 0 | 0 |
| Звёздный городок ЗАТО городской округ | 0 | 0 | 0 | 0 | 0 | 0 | 0 | 0 | 0 |
| Молодёжный ЗАТО городской округ | 0 | 0 | 0 | 0 | 0 | 0 | 0 | 0 | 0 |
| Литература | | | | | | | | | |
| Балашиха городской округ | 192 | 10 | 5,21 | 175 | 5 | 2,86 | 0 | 0 | 0 |
| Бронницы городской округ | 6 | 0 | 0 | 6 | 0 | 0 | 0 | 0 | 0 |
| Волоколамский муниципальный район | 11 | 0 | 0 | 10 | 0 | 0 | 0 | 0 | 0 |
| Воскресенский муниципальный район | 59 | 1 | 1,69 | 54 | 1 | 1,85 | 0 | 0 | 0 |
| Дзержинский городской округ | 26 | 0 | 0 | 25 | 0 | 0 | 0 | 0 | 0 |
| Дмитровский муниципальный район | 54 | 1 | 1,85 | 48 | 0 | 0 | 0 | 0 | 0 |
| Долгопрудный городской округ | 42 | 0 | 0 | 34 | 0 | 0 | 0 | 0 | 0 |
| Домодедово городской округ | 77 | 1 | 1,3 | 71 | 1 | 1,41 | 0 | 0 | 0 |
| Дубна городской округ | 30 | 0 | 0 | 27 | 0 | 0 | 0 | 0 | 0 |
| Егорьевск городской округ | 32 | 1 | 3,13 | 29 | 1 | 3,45 | 0 | 0 | 0 |
| Жуковский городской округ | 48 | 0 | 0 | 42 | 0 | 0 | 1 | 0 | 0 |
| Зарайск городской округ | 8 | 0 | 0 | 8 | 0 | 0 | 0 | 0 | 0 |
| Звенигород городской округ | 10 | 0 | 0 | 9 | 0 | 0 | 0 | 0 | 0 |
| Ивантеевка городской округ | 34 | 1 | 2,94 | 31 | 1 | 3,23 | 0 | 0 | 0 |
| Истра городской округ | 61 | 4 | 6,56 | 55 | 1 | 1,82 | 0 | 0 | 0 |
| Кашира городской округ | 14 | 0 | 0 | 13 | 0 | 0 | 0 | 0 | 0 |
| Клинский муниципальный район | 66 | 2 | 3,03 | 61 | 2 | 3,28 | 0 | 0 | 0 |
| Коломна городской округ | 64 | 0 | 0 | 58 | 0 | 0 | 0 | 0 | 0 |
| Коломенский муниципальный район | 13 | 0 | 0 | 13 | 0 | 0 | 0 | 0 | 0 |
| Королев городской округ | 119 | 6 | 5,04 | 103 | 3 | 2,91 | 0 | 0 | 0 |
| Котельники городской округ | 9 | 0 | 0 | 9 | 0 | 0 | 0 | 0 | 0 |
| Красноармейск городской округ | 11 | 0 | 0 | 10 | 0 | 0 | 0 | 0 | 0 |
| Красногорск городской округ | 113 | 1 | 0,88 | 95 | 1 | 1,05 | 0 | 0 | 0 |
| Краснознаменск городской округ | 25 | 0 | 0 | 19 | 0 | 0 | 0 | 0 | 0 |
| Ленинский муниципальный район | 51 | 1 | 1,96 | 45 | 1 | 2,22 | 0 | 0 | 0 |
| Лобня городской округ | 45 | 2 | 4,44 | 42 | 1 | 2,38 | 0 | 0 | 0 |
| Лосино-Петровский городской округ | 9 | 0 | 0 | 7 | 0 | 0 | 0 | 0 | 0 |
| Лотошинский муниципальный район | 3 | 0 | 0 | 2 | 0 | 0 | 0 | 0 | 0 |
| Луховицы городской округ | 18 | 0 | 0 | 16 | 0 | 0 | 0 | 0 | 0 |
| Лыткарино городской округ | 20 | 0 | 0 | 19 | 0 | 0 | 0 | 0 | 0 |
| Люберцы городской округ | 134 | 3 | 2,24 | 119 | 2 | 1,68 | 0 | 0 | 0 |
| Можайский муниципальный район | 17 | 1 | 5,88 | 16 | 0 | 0 | 0 | 0 | 0 |
| Мытищи городской округ | 128 | 3 | 2,34 | 109 | 3 | 2,75 | 0 | 0 | 0 |
| Наро-Фоминский муниципальный район | 54 | 1 | 1,85 | 48 | 1 | 2,08 | 0 | 0 | 0 |
| Ногинский муниципальный район | 64 | 2 | 3,13 | 56 | 2 | 3,57 | 0 | 0 | 0 |
| Одинцовский муниципальный район | 159 | 3 | 1,89 | 147 | 2 | 1,36 | 0 | 0 | 0 |
| Озёры городской округ | 6 | 0 | 0 | 6 | 0 | 0 | 0 | 0 | 0 |
| Орехово-Зуево городской округ | 33 | 0 | 0 | 30 | 0 | 0 | 0 | 0 | 0 |
| Орехово-Зуевский муниципальный район | 20 | 0 | 0 | 19 | 0 | 0 | 0 | 0 | 0 |
| Павловский Посад городской округ | 36 | 1 | 2,78 | 34 | 1 | 2,94 | 0 | 0 | 0 |
| Подольск городской округ | 147 | 2 | 1,36 | 126 | 1 | 0,79 | 0 | 0 | 0 |
| Протвино городской округ | 10 | 0 | 0 | 9 | 0 | 0 | 0 | 0 | 0 |
| Пушкинский муниципальный район | 88 | 1 | 1,14 | 74 | 0 | 0 | 0 | 0 | 0 |
| Пушино городской округ | 9 | 0 | 0 | 8 | 0 | 0 | 0 | 0 | 0 |

| Муниципальное образование | Все участники | | | Выпускники текущего года | | | Выпускники, не завершившие среднее общее образование (не прошедшие ГИА) | | |
|--|-----------------------|--|------------------|--------------------------|--|------------------|---|--|------------------|
| | Количество участников | Количество участников, не преодолевших минимальный порог | %, от количества | Количество участников | Количество участников, не преодолевших минимальный порог | %, от количества | Количество участников | Количество участников, не преодолевших минимальный порог | %, от количества |
| Раменский муниципальный район | 100 | 0 | 0 | 90 | 0 | 0 | 0 | 0 | 0 |
| Реутов городской округ | 38 | 1 | 2,63 | 32 | 0 | 0 | 0 | 0 | 0 |
| Рошаль городской округ | 2 | 0 | 0 | 2 | 0 | 0 | 0 | 0 | 0 |
| Рузский городской округ | 21 | 0 | 0 | 20 | 0 | 0 | 0 | 0 | 0 |
| Сергиево-Посадский муниципальный район | 98 | 7 | 7,14 | 85 | 4 | 4,71 | 0 | 0 | 0 |
| Серебряные Пруды городской округ | 9 | 0 | 0 | 8 | 0 | 0 | 0 | 0 | 0 |
| Серпухов городской округ | 36 | 0 | 0 | 32 | 0 | 0 | 0 | 0 | 0 |
| Серпуховский муниципальный район | 10 | 0 | 0 | 9 | 0 | 0 | 0 | 0 | 0 |
| Солнечногорский муниципальный район | 61 | 0 | 0 | 56 | 0 | 0 | 0 | 0 | 0 |
| Ступинский муниципальный район | 29 | 0 | 0 | 28 | 0 | 0 | 0 | 0 | 0 |
| Талдомский муниципальный район | 17 | 0 | 0 | 16 | 0 | 0 | 0 | 0 | 0 |
| Фрязино городской округ | 28 | 0 | 0 | 23 | 0 | 0 | 0 | 0 | 0 |
| Химки городской округ | 120 | 2 | 1,67 | 111 | 2 | 1,8 | 1 | 0 | 0 |
| Черноголовка городской округ | 8 | 0 | 0 | 8 | 0 | 0 | 0 | 0 | 0 |
| Чеховский муниципальный район | 38 | 0 | 0 | 34 | 0 | 0 | 0 | 0 | 0 |
| Шатура городской округ | 17 | 0 | 0 | 17 | 0 | 0 | 0 | 0 | 0 |
| Шаховская городской округ | 13 | 0 | 0 | 13 | 0 | 0 | 0 | 0 | 0 |
| Щелковский муниципальный район | 89 | 1 | 1,12 | 73 | 0 | 0 | 0 | 0 | 0 |
| Электрогорск городской округ | 16 | 0 | 0 | 13 | 0 | 0 | 0 | 0 | 0 |
| Электросталь городской округ | 62 | 4 | 6,45 | 53 | 2 | 3,77 | 0 | 0 | 0 |
| Власиха ЗАТО городской округ | 20 | 0 | 0 | 18 | 0 | 0 | 0 | 0 | 0 |
| Восход ЗАТО городской округ | 2 | 0 | 0 | 2 | 0 | 0 | 0 | 0 | 0 |
| Звёздный городок ЗАТО городской округ | 2 | 0 | 0 | 2 | 0 | 0 | 0 | 0 | 0 |
| Молодёжный ЗАТО городской округ | 1 | 0 | 0 | 1 | 0 | 0 | 0 | 0 | 0 |
| Математика базовая | | | | | | | | | |
| Балашиха городской округ | 1586 | 6 | 0,38 | 1583 | 6 | 0,38 | 3 | 0 | 0 |
| Бронницы городской округ | 138 | 1 | 0,72 | 138 | 1 | 0,72 | 0 | 0 | 0 |
| Волоколамский муниципальный район | 148 | 0 | 0 | 148 | 0 | 0 | 0 | 0 | 0 |
| Воскресенский муниципальный район | 665 | 9 | 1,35 | 664 | 8 | 1,2 | 1 | 1 | 100 |
| Дзержинский городской округ | 234 | 1 | 0,43 | 233 | 1 | 0,43 | 0 | 0 | 0 |
| Дмитровский муниципальный район | 598 | 0 | 0 | 595 | 0 | 0 | 1 | 0 | 0 |
| Долгопрудный городской округ | 352 | 2 | 0,57 | 347 | 0 | 0 | 0 | 0 | 0 |
| Домодедово городской округ | 554 | 3 | 0,54 | 554 | 3 | 0,54 | 0 | 0 | 0 |
| Дубна городской округ | 330 | 1 | 0,3 | 328 | 0 | 0 | 2 | 1 | 50 |
| Егорьевск городской округ | 341 | 1 | 0,29 | 340 | 0 | 0 | 1 | 1 | 100 |
| Жуковский городской округ | 477 | 3 | 0,63 | 475 | 2 | 0,42 | 2 | 1 | 50 |
| Зарайск городской округ | 85 | 0 | 0 | 84 | 0 | 0 | 1 | 0 | 0 |
| Звенигород городской округ | 117 | 0 | 0 | 109 | 0 | 0 | 0 | 0 | 0 |
| Ивантеевка городской округ | 194 | 0 | 0 | 193 | 0 | 0 | 1 | 0 | 0 |
| Истра городской округ | 620 | 7 | 1,13 | 613 | 6 | 0,98 | 5 | 1 | 20 |
| Кашира городской округ | 255 | 1 | 0,39 | 255 | 1 | 0,39 | 0 | 0 | 0 |
| Клинский муниципальный район | 518 | 1 | 0,19 | 518 | 1 | 0,19 | 0 | 0 | 0 |
| Коломна городской округ | 587 | 0 | 0 | 587 | 0 | 0 | 0 | 0 | 0 |
| Коломенский муниципальный район | 147 | 1 | 0,68 | 146 | 1 | 0,68 | 0 | 0 | 0 |
| Королев городской округ | 835 | 3 | 0,36 | 834 | 3 | 0,36 | 1 | 0 | 0 |
| Котельники городской округ | 53 | 0 | 0 | 53 | 0 | 0 | 0 | 0 | 0 |
| Красноармейск городской округ | 148 | 1 | 0,68 | 147 | 1 | 0,68 | 0 | 0 | 0 |
| Красногорск городской округ | 844 | 10 | 1,18 | 843 | 9 | 1,07 | 1 | 1 | 100 |
| Краснознаменск городской округ | 204 | 0 | 0 | 201 | 0 | 0 | 0 | 0 | 0 |
| Ленинский муниципальный район | 465 | 4 | 0,86 | 465 | 4 | 0,86 | 0 | 0 | 0 |
| Лобня городской округ | 326 | 1 | 0,31 | 324 | 1 | 0,31 | 0 | 0 | 0 |
| Лосино-Петровский городской округ | 104 | 0 | 0 | 104 | 0 | 0 | 0 | 0 | 0 |
| Лотошинский муниципальный район | 51 | 0 | 0 | 51 | 0 | 0 | 0 | 0 | 0 |
| Луховицы городской округ | 206 | 6 | 2,91 | 206 | 6 | 2,91 | 0 | 0 | 0 |
| Лыткарино городской округ | 228 | 8 | 3,51 | 226 | 7 | 3,1 | 2 | 1 | 50 |
| Люберцы городской округ | 1192 | 10 | 0,84 | 1189 | 10 | 0,84 | 3 | 0 | 0 |
| Можайский муниципальный район | 275 | 2 | 0,73 | 275 | 2 | 0,73 | 0 | 0 | 0 |
| Мытищи городской округ | 985 | 3 | 0,3 | 984 | 3 | 0,3 | 1 | 0 | 0 |
| Наро-Фоминский муниципальный район | 581 | 5 | 0,86 | 577 | 4 | 0,69 | 4 | 1 | 25 |

| Муниципальное образование | Все участники | | | Выпускники текущего года | | | Выпускники, не завершившие среднее общее образование (не прошедшие ГИА) | | | |
|--|-----------------------|--|------------------|--------------------------|--|------------------|---|--|------------------|--|
| | Количество участников | Количество участников, не преодолевших минимальный порог | %, от количества | Количество участников | Количество участников, не преодолевших минимальный порог | %, от количества | Количество участников | Количество участников, не преодолевших минимальный порог | %, от количества | |
| Ногинский муниципальный район | 670 | 5 | 0,75 | 669 | 4 | 0,6 | 1 | 1 | 100 | |
| Одинцовский муниципальный район | 1436 | 11 | 0,77 | 1434 | 10 | 0,7 | 2 | 1 | 50 | |
| Озёры городской округ | 98 | 3 | 3,06 | 98 | 3 | 3,06 | 0 | 0 | 0 | |
| Орехово-Зуево городской округ | 432 | 0 | 0 | 432 | 0 | 0 | 0 | 0 | 0 | |
| Орехово-Зуевский муниципальный район | 349 | 2 | 0,57 | 349 | 2 | 0,57 | 0 | 0 | 0 | |
| Павловский Посад городской округ | 354 | 4 | 1,13 | 352 | 3 | 0,85 | 2 | 1 | 50 | |
| Подольск городской округ | 1367 | 0 | 0 | 1367 | 0 | 0 | 0 | 0 | 0 | |
| Протвино городской округ | 107 | 0 | 0 | 107 | 0 | 0 | 0 | 0 | 0 | |
| Пушкинский муниципальный район | 619 | 1 | 0,16 | 618 | 1 | 0,16 | 1 | 0 | 0 | |
| Пушино городской округ | 85 | 2 | 2,35 | 85 | 2 | 2,35 | 0 | 0 | 0 | |
| Раменский муниципальный район | 922 | 1 | 0,11 | 921 | 1 | 0,11 | 1 | 0 | 0 | |
| Реутов городской округ | 305 | 0 | 0 | 305 | 0 | 0 | 0 | 0 | 0 | |
| Рошаль городской округ | 78 | 0 | 0 | 78 | 0 | 0 | 0 | 0 | 0 | |
| Рузский городской округ | 216 | 1 | 0,46 | 215 | 1 | 0,47 | 1 | 0 | 0 | |
| Сергиево-Посадский муниципальный район | 869 | 2 | 0,23 | 865 | 2 | 0,23 | 4 | 0 | 0 | |
| Серебряные Пруды городской округ | 136 | 9 | 6,62 | 136 | 9 | 6,62 | 0 | 0 | 0 | |
| Серпухов городской округ | 435 | 1 | 0,23 | 435 | 1 | 0,23 | 0 | 0 | 0 | |
| Серпуховский муниципальный район | 118 | 0 | 0 | 117 | 0 | 0 | 0 | 0 | 0 | |
| Солнечногорский муниципальный район | 487 | 0 | 0 | 485 | 0 | 0 | 2 | 0 | 0 | |
| Ступинский муниципальный район | 513 | 5 | 0,97 | 513 | 5 | 0,97 | 0 | 0 | 0 | |
| Талдомский муниципальный район | 157 | 2 | 1,27 | 156 | 2 | 1,28 | 1 | 0 | 0 | |
| Фрязино городской округ | 288 | 1 | 0,35 | 288 | 1 | 0,35 | 0 | 0 | 0 | |
| Химки городской округ | 1067 | 7 | 0,66 | 1064 | 6 | 0,56 | 3 | 1 | 33,33 | |
| Черноголовка городской округ | 84 | 0 | 0 | 84 | 0 | 0 | 0 | 0 | 0 | |
| Чеховский муниципальный район | 445 | 3 | 0,67 | 443 | 2 | 0,45 | 2 | 1 | 50 | |
| Шатура городской округ | 185 | 2 | 1,08 | 185 | 2 | 1,08 | 0 | 0 | 0 | |
| Шаховская городской округ | 75 | 2 | 2,67 | 75 | 2 | 2,67 | 0 | 0 | 0 | |
| Щелковский муниципальный район | 853 | 6 | 0,7 | 851 | 6 | 0,71 | 0 | 0 | 0 | |
| Электрогорск городской округ | 91 | 0 | 0 | 91 | 0 | 0 | 0 | 0 | 0 | |
| Электросталь городской округ | 648 | 2 | 0,31 | 648 | 2 | 0,31 | 0 | 0 | 0 | |
| Власиха ЗАТО городской округ | 137 | 0 | 0 | 137 | 0 | 0 | 0 | 0 | 0 | |
| Восход ЗАТО городской округ | 10 | 1 | 10 | 10 | 1 | 10 | 0 | 0 | 0 | |
| Звёздный городок ЗАТО городской округ | 30 | 0 | 0 | 30 | 0 | 0 | 0 | 0 | 0 | |
| Молодёжный ЗАТО городской округ | 18 | 0 | 0 | 18 | 0 | 0 | 0 | 0 | 0 | |

14. ЗАВИСИМОСТЬ ТЕСТОВОГО БАЛЛА ОТ ГЕНДЕРНОГО ПРИЗНАКА (ВСЕ КАТЕГОРИИ)

| Предмет | Пол | % юношей и девушек от общего количества участников | Средний балл |
|-----------------------|---------|--|--------------|
| Русский язык | Юноши | 46,62 | 66,45 |
| | Девушки | 53,38 | 72,96 |
| Математика профильная | Юноши | 54,05 | 46,84 |
| | Девушки | 45,95 | 46,21 |
| Физика | Юноши | 80,27 | 54,24 |
| | Девушки | 19,73 | 57,10 |
| Химия | Юноши | 33,07 | 53,59 |
| | Девушки | 66,93 | 56,71 |
| Информатика и ИКТ | Юноши | 77,34 | 57,81 |
| | Девушки | 22,66 | 61,06 |
| Биология | Юноши | 32,17 | 48,87 |
| | Девушки | 67,83 | 53,81 |
| История | Юноши | 43,65 | 53,71 |
| | Девушки | 56,35 | 55,22 |
| География | Юноши | 61,78 | 55,90 |
| | Девушки | 38,22 | 58,32 |
| Английский язык | Юноши | 32,72 | 68,07 |
| | Девушки | 67,28 | 70,67 |
| Немецкий язык | Юноши | 22,58 | 62,43 |
| | Девушки | 77,42 | 58,60 |

| Предмет | Пол | % юношей и девушек от общего количества участников | Средний балл |
|--------------------|---------|--|--------------|
| Французский язык | Юноши | 20,00 | 68,92 |
| | Девушки | 80,00 | 68,88 |
| Обществознание | Юноши | 40,63 | 52,89 |
| | Девушки | 59,37 | 57,46 |
| Испанский язык | Юноши | 60,00 | 81,33 |
| | Девушки | 40,00 | 50 |
| Литература | Юноши | 16,37 | 55,40 |
| | Девушки | 83,63 | 64,15 |
| Математика базовая | Юноши | 45,14 | 4,29 |
| | Девушки | 54,86 | 4,30 |

15. КОЛИЧЕСТВО УЧАСТНИКОВ ЭКЗАМЕНОВ, ПРИСТУПИВШИХ К ЗАДАНИЮ "С" ЗА ТРИ ГОДА, %

| Предмет | 2015 | | 2016 | | 2017 | |
|-----------------------|---------------|--|---------------|--|---------------|--|
| | Все категории | Выпускники общеобразовательного учреждения текущего года | Все категории | Выпускники общеобразовательного учреждения текущего года | Все категории | Выпускники общеобразовательного учреждения текущего года |
| Русский язык | 99,31 | 99,46 | 99,43 | 99,57 | 98,59 | 99,21 |
| Математика профильная | 75,98 | 76,70 | 84,71 | 86,07 | 84,74 | 88,14 |
| Физика | 77,43 | 80,49 | 76,07 | 78,38 | 72,81 | 76,23 |
| Химия | 95,03 | 95,67 | 94,64 | 95,69 | 92,4 | 96,97 |
| Информатика и ИКТ | 80,60 | 81,60 | 85,05 | 86,19 | 68,29 | 69,12 |
| Биология | 97,82 | 98,04 | 95,76 | 96,02 | 92,62 | 96,84 |
| История | 95,93 | 96,79 | 97,7 | 97,96 | 93,19 | 97,19 |
| География | 94,97 | 95,80 | 94,35 | 95,03 | 85,33 | 85,94 |
| Английский язык | 98,40 | 98,77 | 99 | 99,21 | 97,17 | 98,94 |
| Немецкий язык | 96,47 | 96,05 | 97,44 | 97,22 | 88,71 | 91,67 |
| Французский язык | 97,80 | 97,70 | 97,01 | 100 | 95,38 | 96,77 |
| Обществознание | 98,71 | 98,96 | 99,43 | 99,52 | 96,52 | 99,34 |
| Испанский язык | 100,00 | 100,00 | 100 | 100 | 100 | 100 |
| Литература | 99,52 | 99,58 | 99,41 | 99,46 | 95,12 | 99,66 |

16. ДИАГРАММЫ РАСПРЕДЕЛЕНИЯ УЧАСТНИКОВ ЕГЭ В ЗАВИСИМОСТИ ОТ НАБРАННЫХ ТЕСТОВЫХ БАЛЛОВ ПО ПРЕДМЕТАМ. ВЫПУСКНИКИ ТЕКУЩЕГО ГОДА

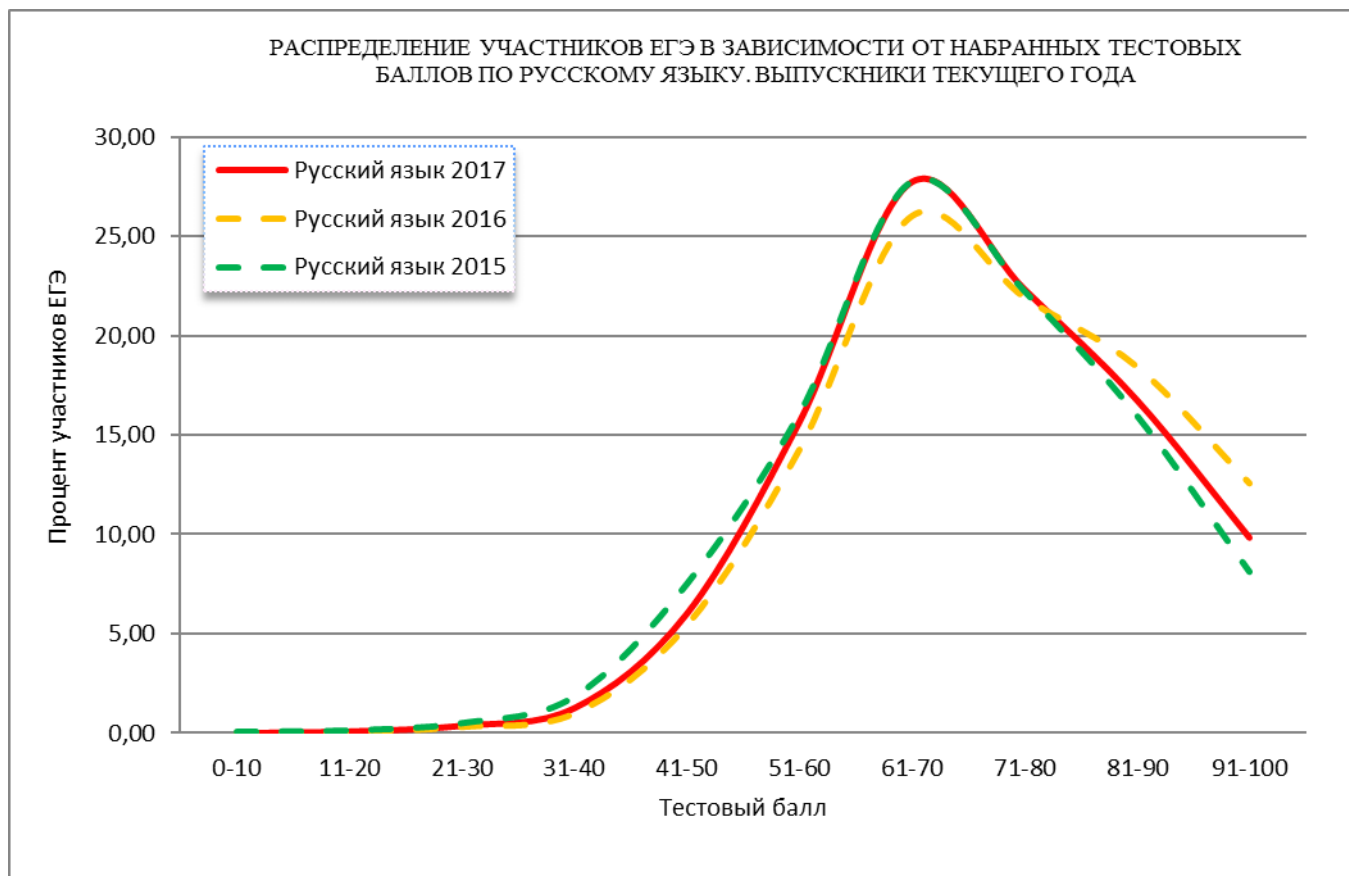

РАСПРЕДЕЛЕНИЕ УЧАСТНИКОВ ЕГЭ В ЗАВИСИМОСТИ ОТ НАБРАННЫХ ТЕСТОВЫХ БАЛЛОВ ПО МАТЕМАТИКЕ. ВЫПУСКНИКИ ТЕКУЩЕГО ГОДА

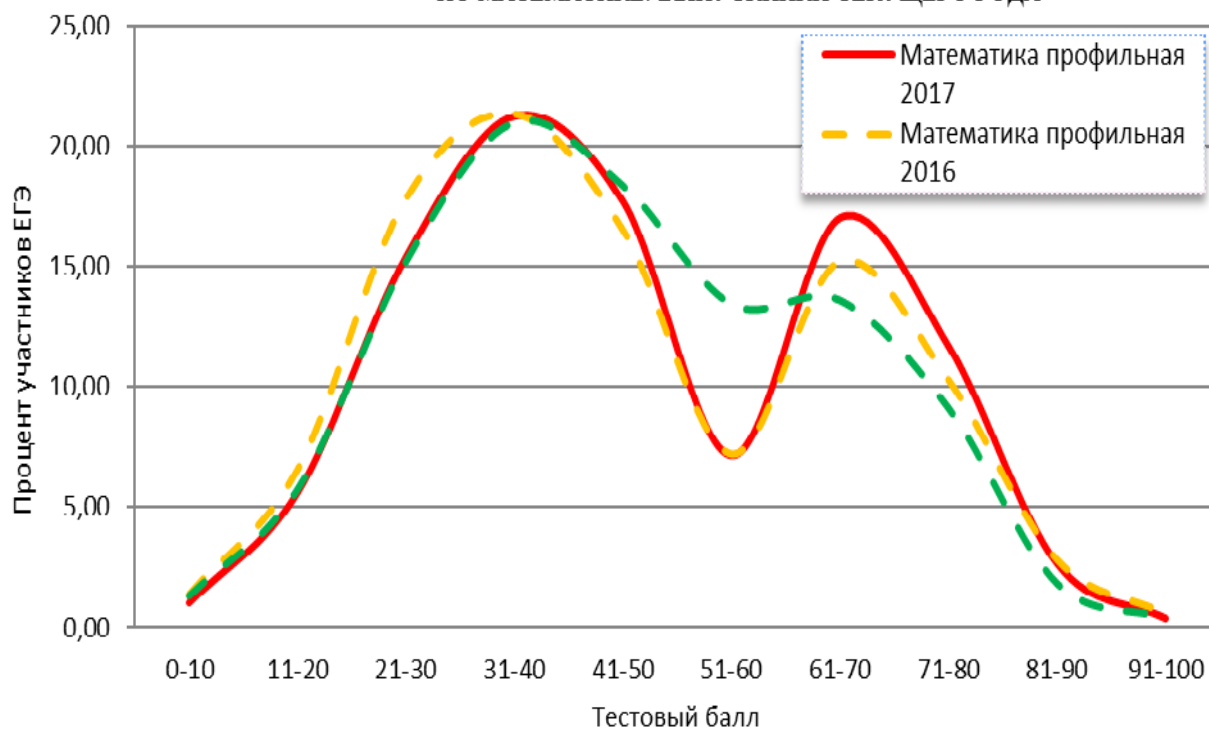

РАСПРЕДЕЛЕНИЕ УЧАСТНИКОВ ЕГЭ В ЗАВИСИМОСТИ ОТ НАБРАННЫХ ТЕСТОВЫХ БАЛЛОВ ПО ФИЗИКЕ. ВЫПУСКНИКИ ТЕКУЩЕГО ГОДА

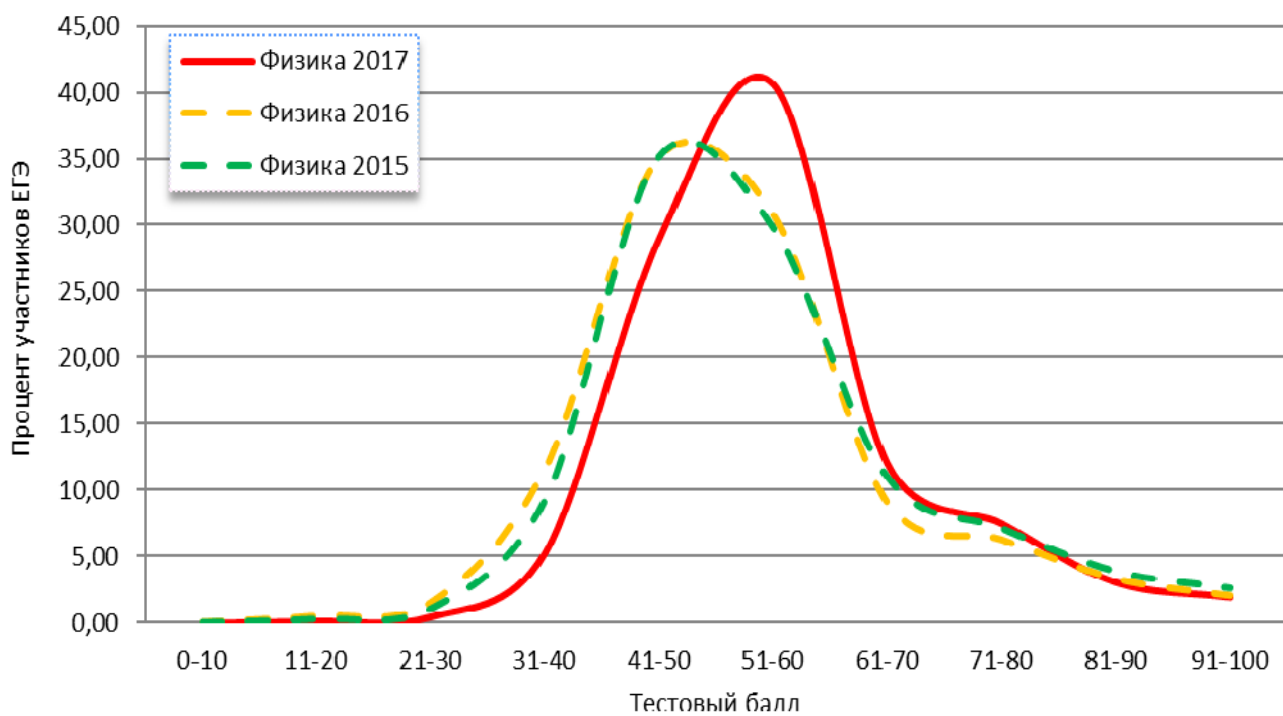

РАСПРЕДЕЛЕНИЕ УЧАСТНИКОВ ЕГЭ В ЗАВИСИМОСТИ ОТ НАБРАННЫХ ТЕСТОВЫХ БАЛЛОВ ПО ХИМИИ. ВЫПУСКНИКИ ТЕКУЩЕГО ГОДА

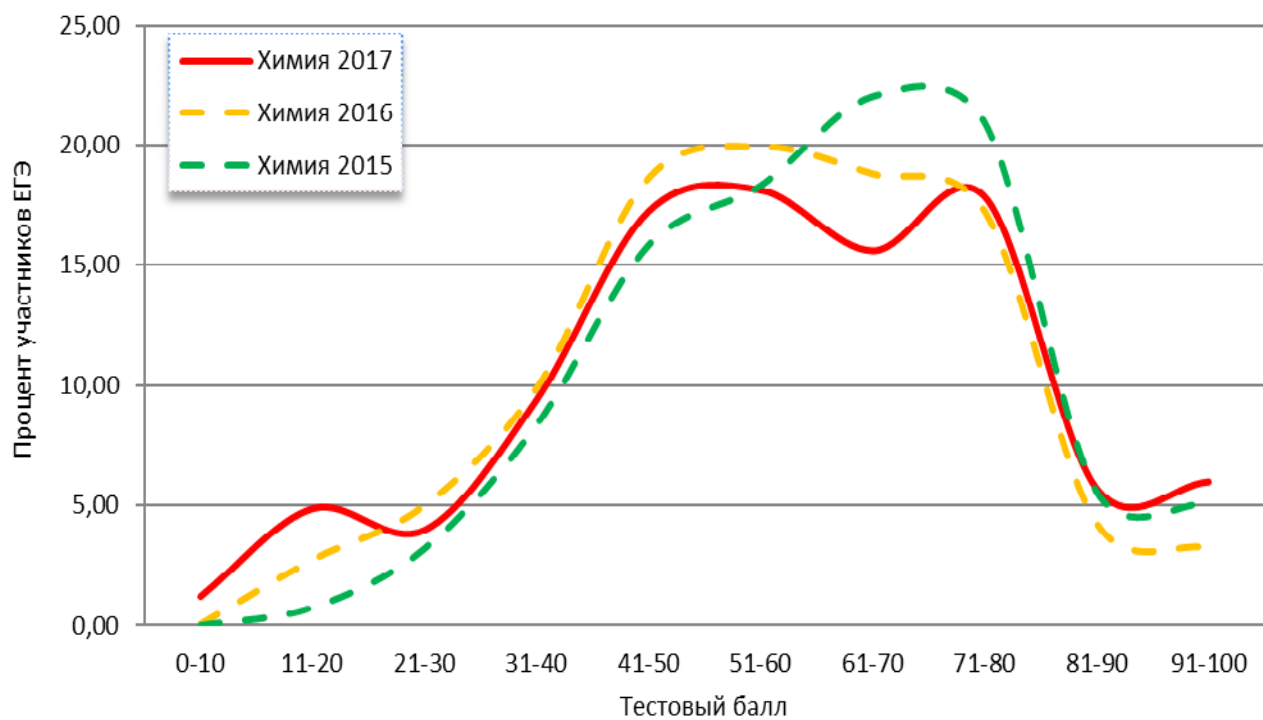

РАСПРЕДЕЛЕНИЕ УЧАСТНИКОВ ЕГЭ В ЗАВИСИМОСТИ ОТ НАБРАННЫХ ТЕСТОВЫХ БАЛЛОВ ПО ИНФОРМАТИКЕ И ИКТ. ВЫПУСКНИКИ ТЕКУЩЕГО ГОДА

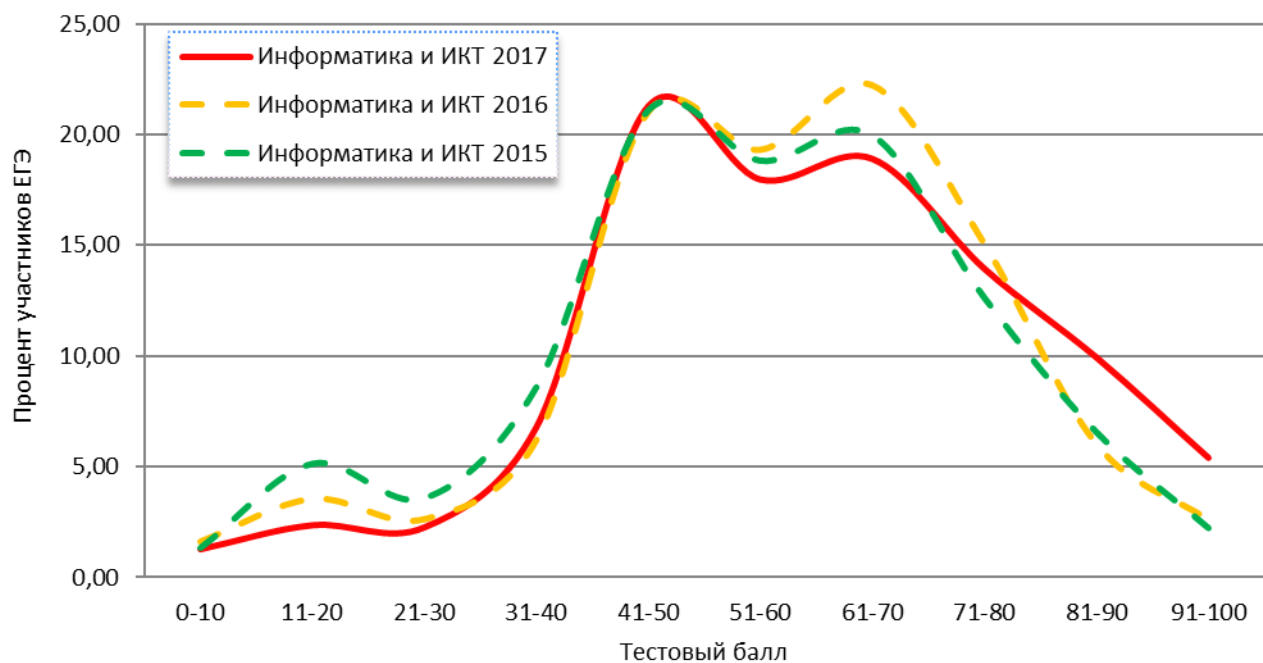

РАСПРЕДЕЛЕНИЕ УЧАСТНИКОВ ЕГЭ В ЗАВИСИМОСТИ ОТ НАБРАННЫХ ТЕСТОВЫХ БАЛЛОВ ПО БИОЛОГИИ. ВЫПУСКНИКИ ТЕКУЩЕГО ГОДА

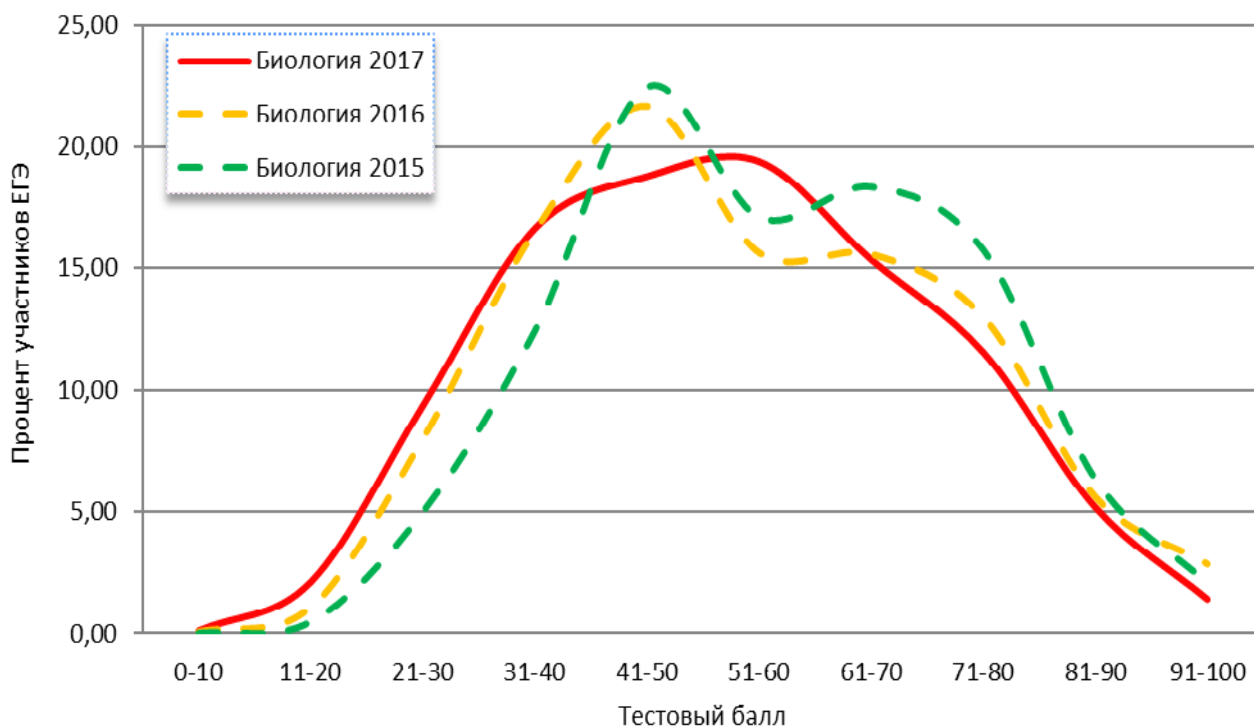

РАСПРЕДЕЛЕНИЕ УЧАСТНИКОВ ЕГЭ В ЗАВИСИМОСТИ ОТ НАБРАННЫХ ТЕСТОВЫХ БАЛЛОВ ПО ИСТОРИИ. ВЫПУСКНИКИ ТЕКУЩЕГО ГОДА

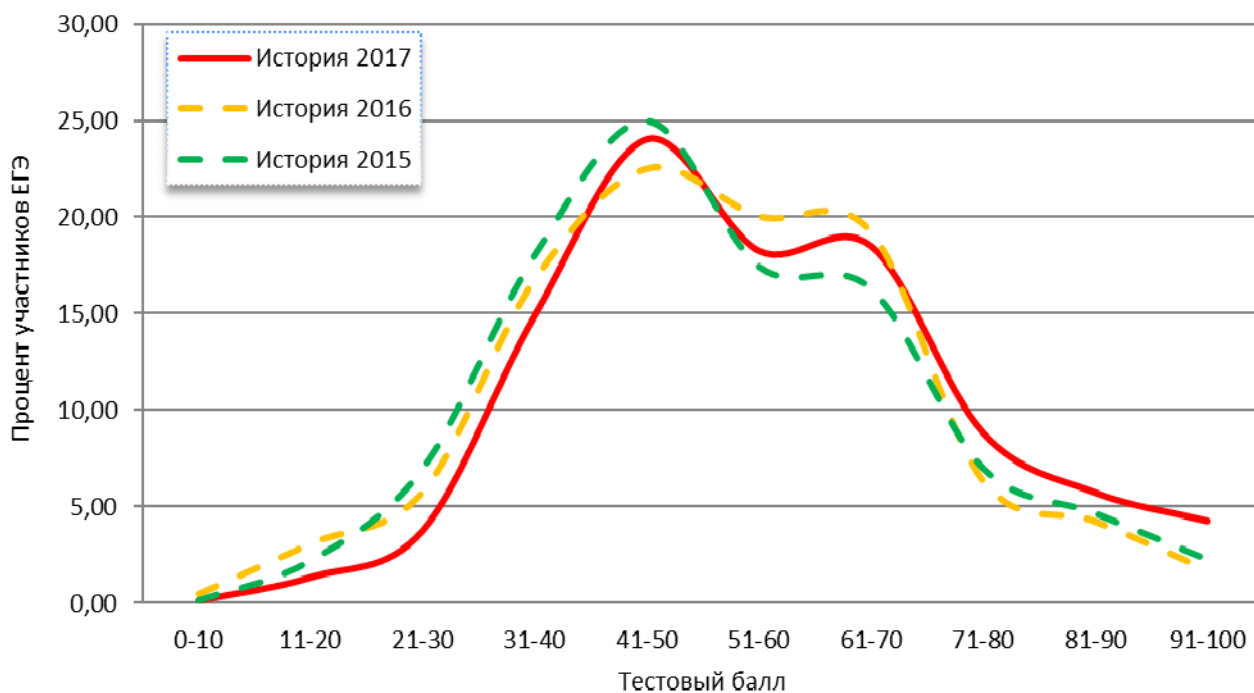

РАСПРЕДЕЛЕНИЕ УЧАСТНИКОВ ЕГЭ В ЗАВИСИМОСТИ ОТ НАБРАННЫХ ТЕСТОВЫХ БАЛЛОВ ПО ГЕОГРАФИИ. ВЫПУСКНИКИ ТЕКУЩЕГО ГОДА

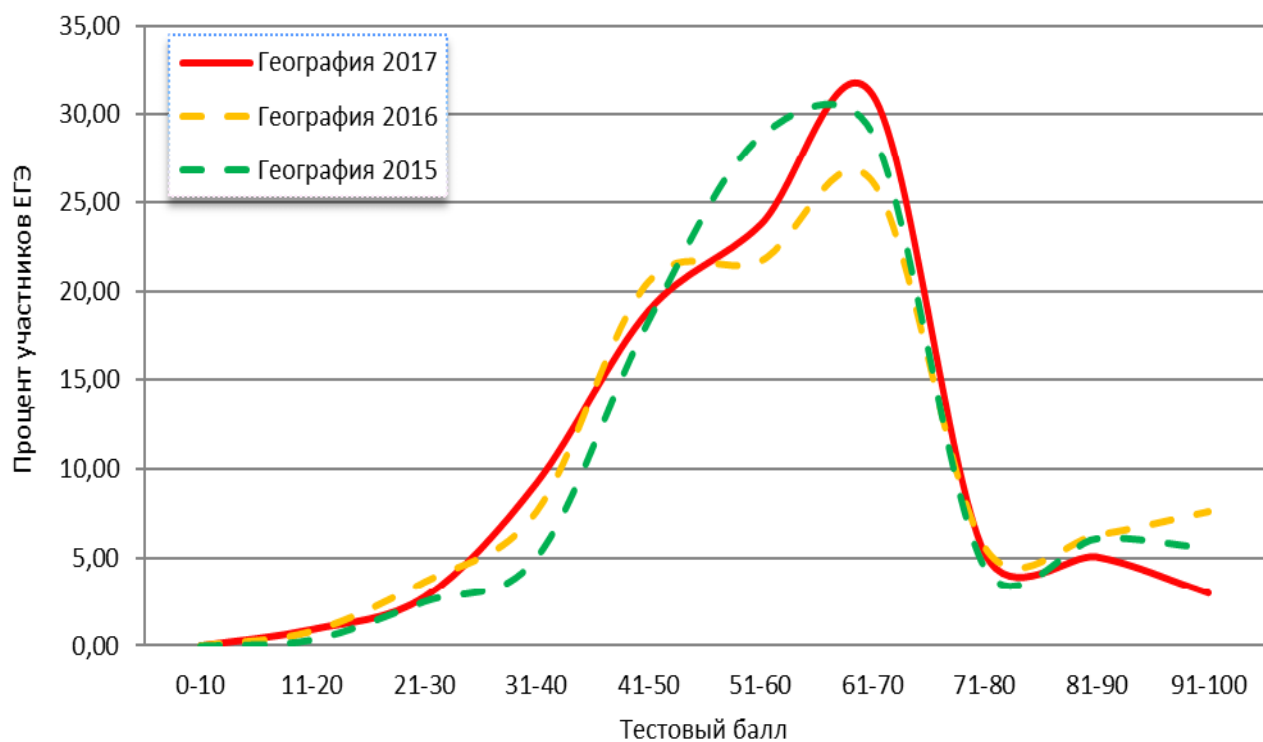

РАСПРЕДЕЛЕНИЕ УЧАСТНИКОВ ЕГЭ В ЗАВИСИМОСТИ ОТ НАБРАННЫХ ТЕСТОВЫХ БАЛЛОВ ПО АНГЛИЙСКОМУ ЯЗЫКУ. ВЫПУСКНИКИ ТЕКУЩЕГО ГОДА

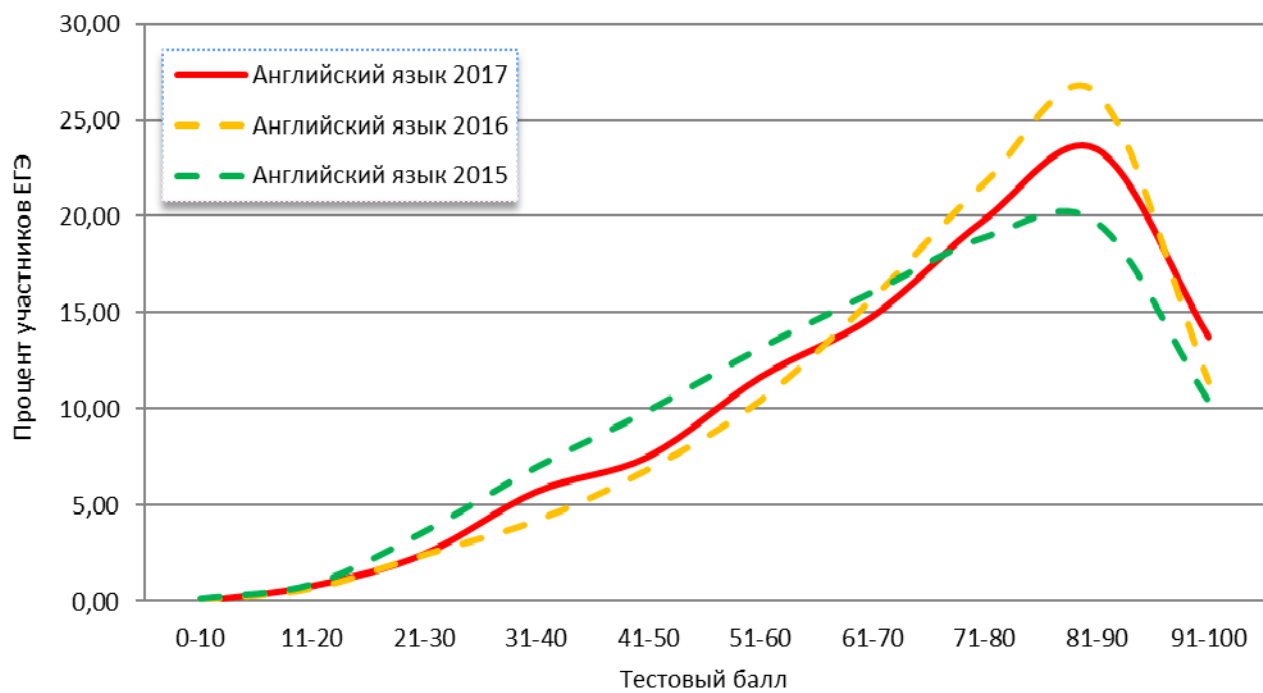

РАСПРЕДЕЛЕНИЕ УЧАСТНИКОВ ЕГЭ В ЗАВИСИМОСТИ ОТ НАБРАННЫХ ТЕСТОВЫХ БАЛЛОВ ПО НЕМЕЦКОМУ ЯЗЫКУ. ВЫПУСКНИКИ ТЕКУЩЕГО ГОДА

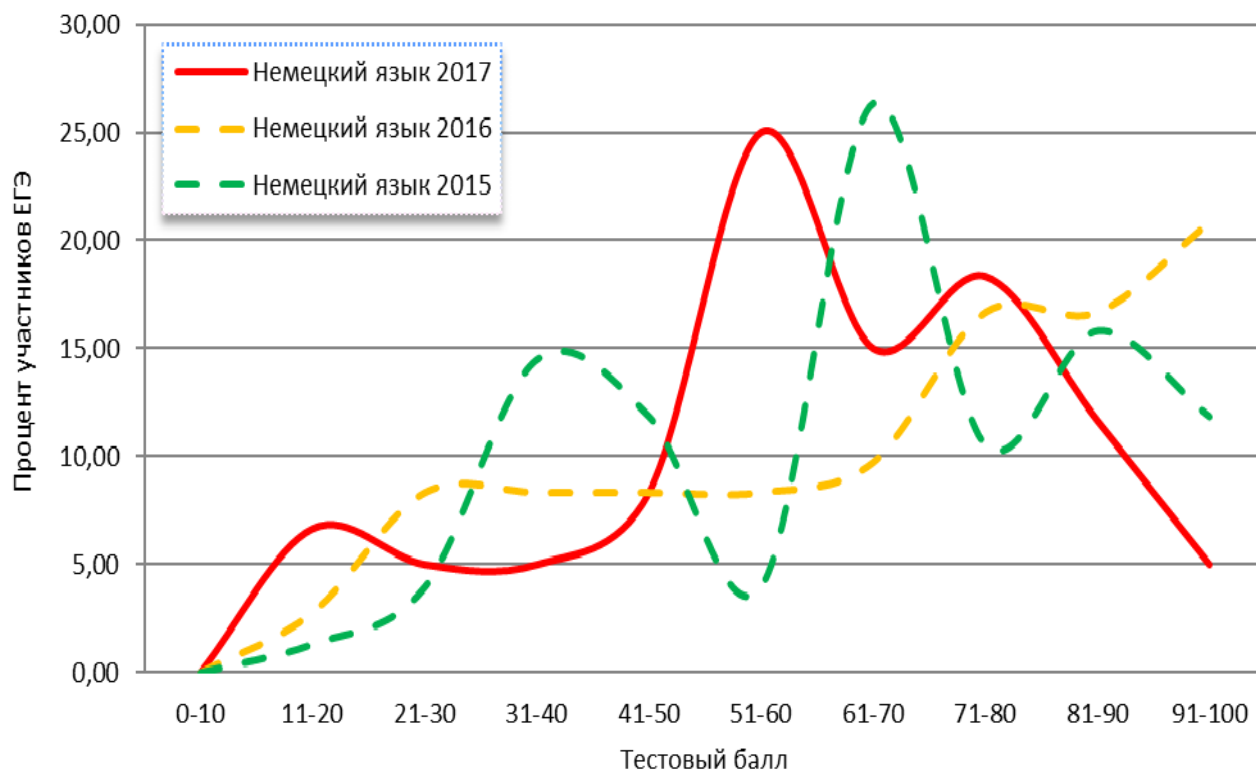

РАСПРЕДЕЛЕНИЕ УЧАСТНИКОВ ЕГЭ В ЗАВИСИМОСТИ ОТ НАБРАННЫХ ТЕСТОВЫХ БАЛЛОВ ПО ФРАНЦУЗСКОМУ ЯЗЫКУ. ВЫПУСКНИКИ ТЕКУЩЕГО ГОДА

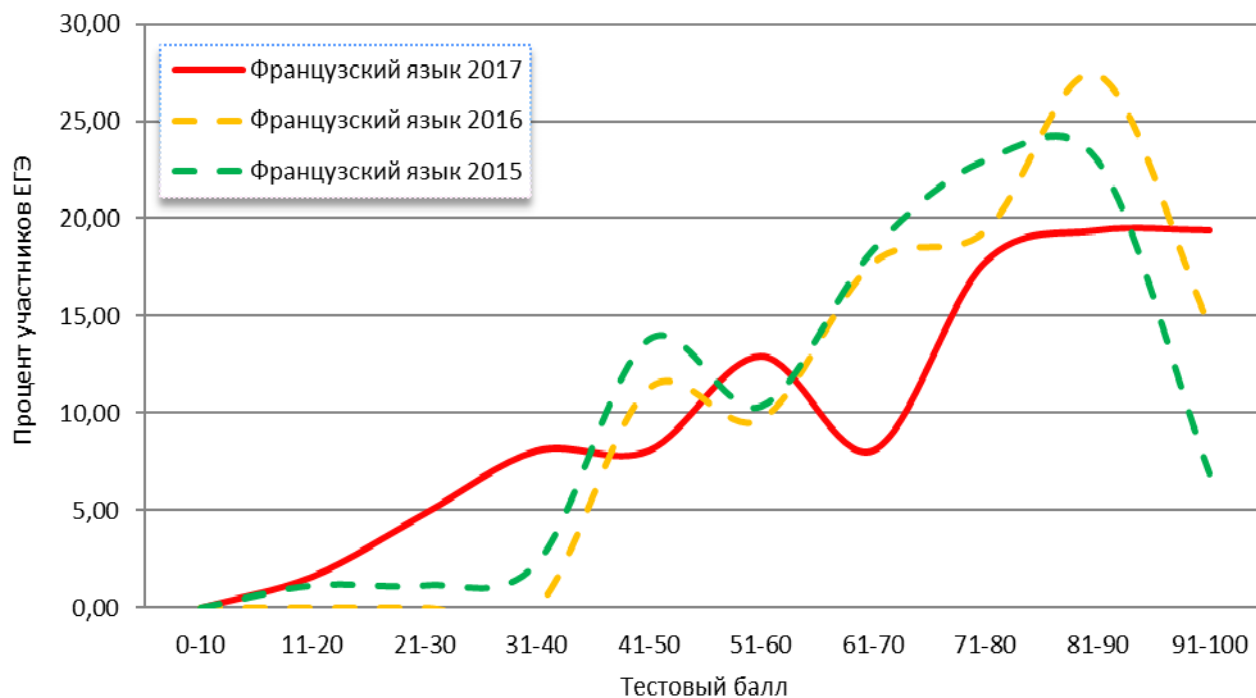

РАСПРЕДЕЛЕНИЕ УЧАСТНИКОВ ЕГЭ В ЗАВИСИМОСТИ ОТ НАБРАННЫХ ТЕСТОВЫХ БАЛЛОВ ПО ОБЩЕСТВОЗНАНИЮ. ВЫПУСКНИКИ ТЕКУЩЕГО ГОДА

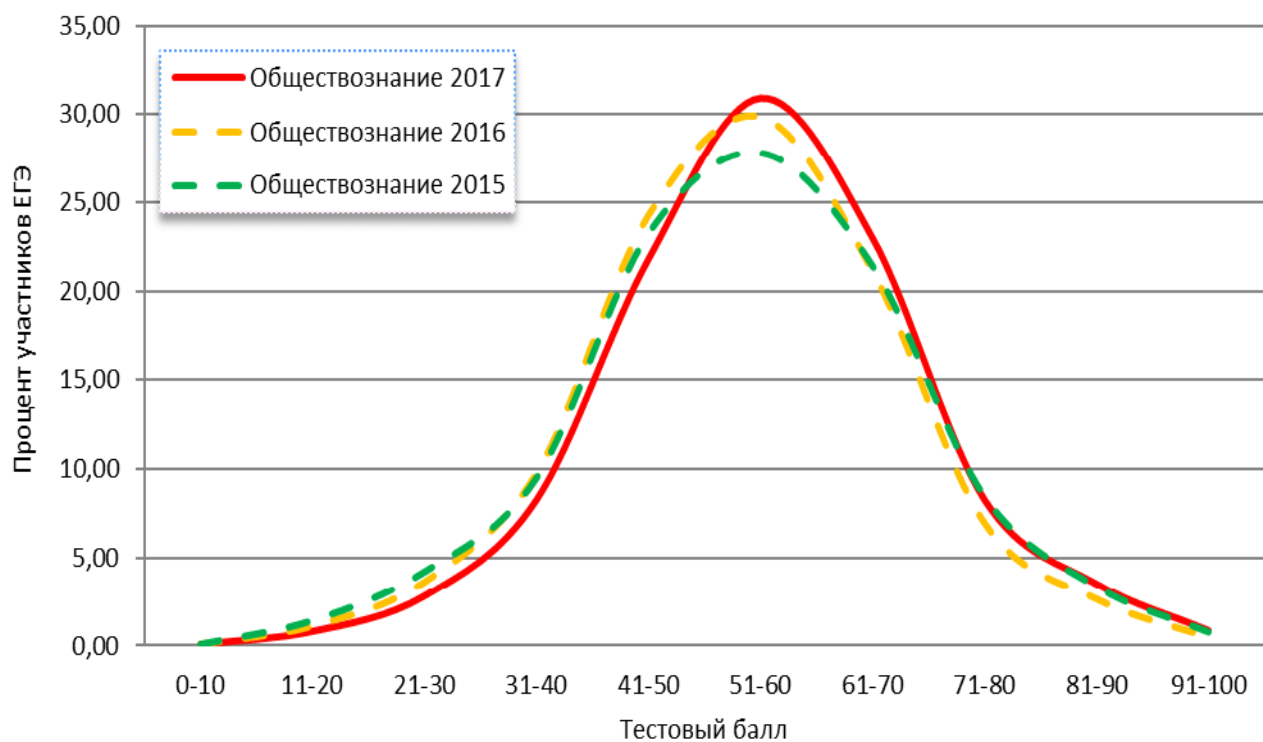

РАСПРЕДЕЛЕНИЕ УЧАСТНИКОВ ЕГЭ В ЗАВИСИМОСТИ ОТ НАБРАННЫХ ТЕСТОВЫХ БАЛЛОВ ПО ЛИТЕРАТУРЕ. ВЫПУСКНИКИ ТЕКУЩЕГО ГОДА

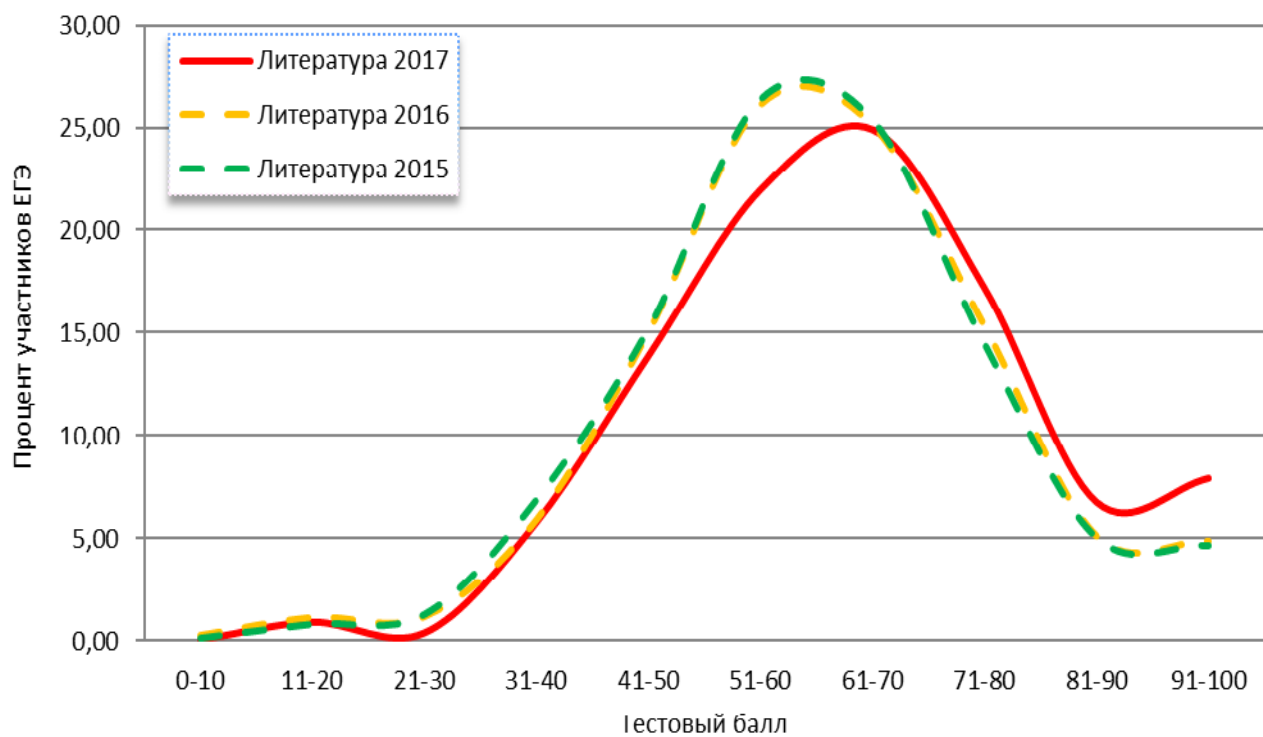

17. СРАВНЕНИЕ РЕЗУЛЬТАТОВ ПО ОО: ОТНОШЕНИЕ СРЕДНЕГО БАЛЛА 10% ЛУЧШИХ ОО К СРЕДНЕМУ БАЛЛУ 10% ХУДШИХ ОО ПО ПРЕДМЕТУ (ЗА ПОСЛЕДНИЕ ТРИ ГОДА)

| Предмет | Средний балл ЕГЭ в 10% ОО с лучшими результатами | | | Средний балл ЕГЭ в 10% ОО с худшими результатами | | | Отношение среднего балла ЕГЭ в 10% ОО с лучшими результатами к среднему баллу ЕГЭ в 10% ОО с худшими результатами | | |
|--------------------|--|-------|-------|--|-------|-------|---|------|------|
| | 2015 | 2016 | 2017 | 2015 | 2016 | 2017 | 2015 | 2016 | 2017 |
| Русский язык | 77,06 | 79,34 | 77,60 | 54,78 | 56,91 | 55,91 | 1,41 | 1,39 | 1,39 |
| Математика | 57,16 | 59,25 | 59,43 | 27,39 | 26,11 | 27,63 | 2,09 | 2,27 | 2,15 |
| Физика | 66,08 | 64,31 | 64,12 | 38,80 | 38,19 | 41,24 | 1,70 | 1,68 | 1,55 |
| Химия | 80,01 | 77,05 | 76,87 | 34,03 | 26,23 | 21,89 | 2,35 | 2,94 | 3,51 |
| Информатика и ИКТ | 72,45 | 73,85 | 76,80 | 22,68 | 24,89 | 29,03 | 3,19 | 2,97 | 2,65 |
| Биология | 73,34 | 72,79 | 70,03 | 35,67 | 32,33 | 30,64 | 2,06 | 2,25 | 2,29 |
| История | 70,71 | 70,23 | 73,61 | 32,17 | 31,45 | 34,24 | 2,20 | 2,23 | 2,15 |
| География | 85,07 | 90,79 | 79,79 | 36,05 | 32,56 | 32,30 | 2,36 | 2,79 | 2,47 |
| Английский язык | 83,33 | 85,84 | 86,95 | 33,17 | 39,88 | 38,04 | 2,51 | 2,15 | 2,29 |
| Немецкий язык | 96,00 | 86,00 | 84,00 | 24,50 | 24,67 | 15,00 | 3,92 | 3,49 | 5,60 |
| Французский язык | 88,25 | 93,67 | 93,25 | 42,67 | 49,33 | 22,67 | 2,07 | 1,90 | 4,11 |
| Обществознание | 64,63 | 63,21 | 65,13 | 40,33 | 40,01 | 42,18 | 1,60 | 1,58 | 1,54 |
| Испанский язык | 0,00 | 0,00 | 0,00 | 0,00 | 0,00 | 0,00 | - | - | - |
| Литература | 76,63 | 79,95 | 81,14 | 36,55 | 37,99 | 42,57 | 2,10 | 2,10 | 1,91 |
| Математика базовая | 4,53 | 4,66 | 4,71 | 3,24 | 3,62 | 3,58 | 1,40 | 1,29 | 1,31 |

18. СВЕДЕНИЯ ОБ АПЕЛЛЯЦИЯХ О НЕСОГЛАСИИ С ВЫСТАВЛЕННЫМИ БАЛЛАМИ ПО ПРЕДМЕТУ

| Предметы | Количество сдававших данный предмет в субъекте РФ | Подано апелляций о несогласии с баллами | | Удовлетворено апелляций | |
|-----------------------|---|---|---|-------------------------|--|
| | | Всего | в % от общего числа участников экзамена по предмету | Всего | в % от общего количества апелляций по предмету |
| Русский язык | 32537 | 181 | 0,56% | 59 | 32,60% |
| Математика профильная | 21195 | 521 | 2,46% | 105 | 20,15% |
| Физика | 7161 | 78 | 1,09% | 16 | 20,51% |
| Химия | 3344 | 48 | 1,44% | 5 | 10,42% |
| Информатика и ИКТ | 3513 | 84 | 2,39% | 34 | 40,48% |
| Биология | 5527 | 200 | 3,62% | 14 | 7,00% |
| История | 5505 | 86 | 1,56% | 30 | 34,88% |
| География | 484 | 8 | 1,65% | 1 | 12,5% |
| Английский язык | 5681 | 108 | 1,90% | 46 | 42,59% |
| Немецкий язык | 62 | 0 | 0,00% | 0 | - |
| Французский язык | 65 | 0 | 0,00% | 0 | - |
| Обществознание | 18750 | 457 | 2,44% | 74 | 16,19% |
| Испанский язык | 5 | 0 | 0,00% | 0 | - |
| Литература | 3012 | 49 | 1,63% | 18 | 36,73% |
| Математика базовая | 28127 | 35 | 0,12% | 19 | 54,29% |

19. ЗАВИСИМОСТЬ РЕЗУЛЬТАТОВ ЕГЭ ОТ ТИПА ОО (ЗА ПОСЛЕДНИЕ 3 ГОДА). ВЫПУСКНИКИ ТЕКУЩЕГО ГОДА

| Предмет | Тип ОО | Доля участников, набравших баллов ниже минимального значения | | | Доля участников, получивших от 61 до 80 баллов | | | Доля участников, получивших от 81 до 99 баллов | | | Количество выпускников, получивших 100 баллов | | |
|--------------|---|--|------|------|--|------|-------|--|-------|-------|---|------|------|
| | | 2015 | 2016 | 2017 | 2015 | 2016 | 2017 | 2015 | 2016 | 2017 | 2015 | 2016 | 2017 |
| Русский язык | Средняя общеобразовательная школа | 0,11 | 0,08 | 0,13 | 50 | 49,6 | 50,41 | 18,45 | 24,27 | 20,62 | 66 | 93 | 52 |
| | Средняя общеобразовательная школа с углубленным изучением отдельных предметов | 0,03 | 0 | 0,06 | 53,7 | 50,6 | 53,33 | 24,7 | 31,53 | 27,2 | 16 | 30 | 15 |
| | Гимназия | 0 | 0,04 | 0,04 | 50,1 | 44,5 | 48,21 | 35,07 | 42,62 | 38,29 | 63 | 48 | 41 |
| | Лицей | 0 | 0 | 0 | 52,2 | 44,8 | 49,92 | 33,22 | 42,01 | 36,33 | 39 | 50 | 36 |
| | Средняя общеобразовательная школа-интернат | 0 | 0 | 0 | 51 | 53,7 | 57,41 | 9,38 | 25,26 | 14,81 | 1 | 0 | 0 |
| | Лицей-интернат | 0 | 0 | 0 | 31 | 13 | 33,73 | 63,79 | 87,01 | 63,86 | 1 | 0 | 1 |

| Предмет | Тип ОО | Доля участников, набравших баллов ниже минимального значения | | | Доля участников, получивших от 61 до 80 баллов | | | Доля участников, получивших от 81 до 99 баллов | | | Количество выпускников, получивших 100 баллов | | |
|--|--|--|-------|-------|--|-------|-------|--|-------|-------|---|------|------|
| | | 2015 | 2016 | 2017 | 2015 | 2016 | 2017 | 2015 | 2016 | 2017 | 2015 | 2016 | 2017 |
| | | Общеобразовательная школа-интернат с первоначальной летной подготовкой | 0 | 0 | 0 | 44,4 | 49,5 | 44,55 | 7,07 | 12,87 | 6,93 | 0 | 0 |
| Школа-интернат для детей-сирот и детей, оставшихся без попечения родителей | - | - | 0 | - | - | 20 | - | - | 0 | - | - | 0 | |
| Специальная (коррекционная) общеобразовательная школа | 0 | 33,33 | 0 | 0 | 33,3 | 25 | 0 | 33,33 | 0 | 0 | 0 | 0 | |
| Специальная (коррекционная) школа-интернат | 0 | 0 | 0 | 75 | 0 | 57,14 | 25 | 100 | 28,57 | 0 | 0 | 0 | |
| Специальная общеобразовательная школа | - | - | 0 | - | - | 100 | - | - | 0 | - | - | 0 | |
| Вечерняя (сменная) общеобразовательная школа | 2,89 | 2,16 | 4,78 | 20,3 | 26 | 20,57 | 1,65 | 4,32 | 0,96 | 0 | 0 | 0 | |
| Открытая (сменная) общеобразовательная школа | 2,82 | 0 | 4,35 | 28,9 | 17,7 | 26,09 | 3,52 | 2,94 | 0 | 0 | 1 | 0 | |
| Центр образования | 6,9 | 0 | 0 | 24,1 | 23,1 | 22,22 | 3,45 | 0 | 0 | 0 | 0 | 0 | |
| Вечерняя (сменная) общеобразовательная школа при воспитательно-трудовых колониях | 0 | 0 | - | 0 | 100 | - | 0 | 0 | - | 0 | 0 | - | |
| Колледж | 0 | 0 | 0 | 50 | 35 | 45,16 | 45,83 | 55 | 38,71 | 0 | 1 | 2 | |
| Академия | 0 | 0 | 0 | 30,2 | 62,5 | 50 | 4,76 | 7,81 | 9,09 | 0 | 0 | 0 | |
| Институт | - | - | 0 | - | - | 61,11 | - | - | 33,33 | - | - | 0 | |
| Математика профильная | Средняя общеобразовательная школа | 14,96 | 19,25 | 16,68 | 17,5 | 20,2 | 22,85 | 0,8 | 1,41 | 1,31 | 0 | 2 | 1 |
| | Средняя общеобразовательная школа с углубленным изучением отдельных предметов | 10,64 | 13,81 | 10,2 | 25 | 27,9 | 31,72 | 1,63 | 3,67 | 2,96 | 0 | 3 | 1 |
| | Гимназия | 7,04 | 10,76 | 8,23 | 29,7 | 33,8 | 35,97 | 2,8 | 4,51 | 3,8 | 0 | 3 | 2 |
| | Лицей | 4,92 | 7,31 | 5,69 | 34,7 | 35,4 | 41,24 | 7,86 | 8,88 | 8,37 | 0 | 12 | 7 |
| | Средняя общеобразовательная школа-интернат | 26,83 | 14,63 | 11,11 | 17,1 | 19,5 | 27,78 | 2,44 | 0 | 0 | 0 | 0 | 0 |
| | Лицей-интернат | 0 | 0 | 1,43 | 40,7 | 39,4 | 52,86 | 20,37 | 46,48 | 25,71 | 0 | 0 | 0 |
| | Общеобразовательная школа-интернат с первоначальной летной подготовкой | 30,3 | 9,28 | 5,43 | 8,08 | 28,9 | 18,48 | 0 | 0 | 0 | 0 | 0 | 0 |
| | Школа-интернат для детей-сирот и детей, оставшихся без попечения родителей | - | - | 0 | - | - | 0 | - | - | 0 | - | - | 0 |
| | Специальная (коррекционная) общеобразовательная школа | 50 | 50 | 0 | 0 | 50 | 0 | 0 | 0 | 0 | 0 | 0 | 0 |
| | Специальная (коррекционная) школа-интернат | - | - | 0 | - | - | 50 | - | - | 0 | - | - | 0 |
| | Специальная общеобразовательная школа | - | - | 100 | - | - | 0 | - | - | 0 | - | - | 0 |
| | Вечерняя (сменная) общеобразовательная школа | 44,78 | 64,86 | 65,85 | 1,49 | 2,7 | 4,88 | 0 | 0 | 0 | 0 | 0 | 0 |
| | Открытая (сменная) общеобразовательная школа | 48,39 | 75 | 0 | 8,06 | 0 | 0 | 0 | 0 | 0 | 0 | 0 | 0 |
| | Центр образования | 72,73 | 100 | 100 | 9,09 | 0 | 0 | 0 | 0 | 0 | 0 | 0 | 0 |
| | Вечерняя (сменная) общеобразовательная школа при воспитательно-трудовых колониях | 0 | 0 | - | 0 | 50 | - | 0 | 0 | - | 0 | 0 | - |
| | Колледж | 0 | 0 | 5,56 | 40,9 | 45,5 | 38,89 | 0 | 9,09 | 0 | 0 | 0 | 0 |
| Академия | 2,04 | 3,17 | 6,35 | 10,2 | 20,6 | 22,22 | 0 | 0 | 1,59 | 0 | 0 | 0 | |
| Институт | - | - | 0 | - | - | 46,15 | - | - | 0 | - | - | 0 | |
| Физика | Средняя общеобразовательная школа | 2,76 | 4,4 | 1,95 | 13,4 | 10,7 | 13,99 | 3,43 | 2,49 | 2,07 | 0 | 0 | 3 |
| | Средняя общеобразовательная школа с углубленным изучением отдельных предметов | 1,97 | 2,14 | 0,12 | 17,6 | 17,4 | 18,66 | 4,69 | 4,52 | 4,02 | 2 | 0 | 0 |
| | Гимназия | 1,18 | 1,74 | 0,53 | 23 | 20,2 | 26,33 | 7,27 | 6,78 | 5,74 | 2 | 1 | 3 |
| | Лицей | 0,73 | 0,85 | 0,19 | 29,8 | 24,1 | 31,67 | 14,6 | 12,35 | 12,78 | 12 | 7 | 3 |
| | Средняя общеобразовательная школа-интернат | 0 | 0 | 0 | 16,7 | 0 | 100 | 16,67 | 0 | 0 | 0 | 0 | 0 |
| | Лицей-интернат | 0 | 0 | 0 | 30,4 | 38,6 | 31,11 | 47,83 | 34,09 | 42,22 | 1 | 2 | 1 |
| | Общеобразовательная школа-интернат с первоначальной летной подготовкой | 14,81 | 9,78 | 1,28 | 3,7 | 6,52 | 7,69 | 0 | 0 | 0 | 0 | 0 | 0 |
| | Школа-интернат для детей-сирот и детей, оставшихся без попечения родителей | - | - | 50 | - | - | 0 | - | - | 0 | - | - | 0 |
| | Специальная (коррекционная) общеобразовательная школа | 50 | 0 | - | 0 | 0 | - | 0 | 0 | - | 0 | 0 | - |
| | Вечерняя (сменная) общеобразовательная школа | 66,67 | 40 | 0 | 0 | 0 | 0 | 0 | 0 | 0 | 0 | 0 | 0 |
| | Открытая (сменная) общеобразовательная школа | 33,33 | 50 | 0 | 0 | 0 | 0 | 0 | 0 | 0 | 0 | 0 | 0 |
| | Центр образования | 33,33 | - | - | 33,3 | - | - | 0 | - | - | 0 | - | - |
| | Колледж | 0 | 0 | 0 | 28,6 | 0 | 0 | 0 | 33,33 | 0 | 0 | 0 | 0 |
| Академия | 11,86 | 3,51 | 0 | 3,39 | 0 | 6 | 0 | 0 | 0 | 0 | 0 | 0 | |
| Химия | Средняя общеобразовательная школа | 8,7 | 14,66 | 18 | 37,6 | 31,3 | 28,64 | 6,1 | 3,84 | 7,62 | 6 | 3 | 10 |
| | Средняя общеобразовательная школа с углубленным изучением отдельных предметов | 4,08 | 10,97 | 8,13 | 44,9 | 32,6 | 37,95 | 10,5 | 7,52 | 10,24 | 5 | 1 | 4 |
| | Гимназия | 4,11 | 4,78 | 7,43 | 49 | 46,5 | 40,89 | 14,31 | 8,64 | 11,9 | 11 | 6 | 9 |
| | Лицей | 3,43 | 4,53 | 6,58 | 49,2 | 40,5 | 37,65 | 12,7 | 13,17 | 18,93 | 10 | 10 | 6 |
| | Средняя общеобразовательная школа-интернат | 40 | 33,33 | - | 20 | 0 | - | 0 | 0 | - | 0 | 0 | - |
| | Лицей-интернат | 0 | 0 | 0 | 66,7 | 72,7 | 45,45 | 22,22 | 9,09 | 45,45 | 1 | 1 | 0 |
| | Общеобразовательная школа-интернат с первоначальной летной подготовкой | - | 0 | - | - | 100 | - | - | 0 | - | - | 0 | - |
| | Специальная (коррекционная) школа-интернат | 0 | - | 50 | 0 | - | 0 | 0 | - | 0 | 0 | - | 0 |
| | Вечерняя (сменная) общеобразовательная школа | 33,33 | 100 | 0 | 33,3 | 0 | 0 | 0 | 0 | 0 | 0 | 0 | 0 |
| | Открытая (сменная) общеобразовательная школа | 25 | 100 | 0 | 37,5 | 0 | - | 0 | 0 | 0 | 0 | 0 | 0 |
| | Центр образования | - | - | 0 | - | - | 0 | - | - | 0 | - | - | 0 |

| Предмет | Тип ОО | Доля участников, набравших баллов ниже минимального значения | | | Доля участников, получивших от 61 до 80 баллов | | | Доля участников, получивших от 81 до 99 баллов | | | Количество выпускников, получивших 100 баллов | | | |
|--|---|---|-------|-------|--|------|-------|--|-------|-------|---|------|------|----|
| | | 2015 | 2016 | 2017 | 2015 | 2016 | 2017 | 2015 | 2016 | 2017 | 2015 | 2016 | 2017 | |
| | Колледж | 0 | 0 | 0 | 50 | 66,7 | 25 | 0 | 0 | 25 | 0 | 0 | 0 | |
| Информатика и ИКТ | Средняя общеобразовательная школа | 19,74 | 16,4 | 12,93 | 25,3 | 27,6 | 29,22 | 4,84 | 4,66 | 7,55 | 0 | 1 | 4 | |
| | Средняя общеобразовательная школа с углубленным изучением отдельных предметов | 11,71 | 7,18 | 6,53 | 34,4 | 45,2 | 34,03 | 7,07 | 6,46 | 13,29 | 0 | 0 | 4 | |
| | Гимназия | 9,26 | 7,14 | 7,83 | 39 | 46,1 | 36,3 | 9,05 | 10,81 | 17,44 | 5 | 2 | 4 | |
| | Лицей | 7 | 3,09 | 3,81 | 42 | 47,5 | 39,05 | 17,59 | 14,58 | 29,05 | 1 | 6 | 12 | |
| | Средняя общеобразовательная школа-интернат | - | 33,33 | 0 | - | 33,3 | 100 | - | 0 | 0 | - | 0 | 0 | |
| | Лицей-интернат | 10 | 0 | 0 | 20 | 40,9 | 28,57 | 30 | 50 | 71,43 | 0 | 1 | 0 | |
| | Общеобразовательная школа-интернат с первоначальной летной подготовкой | 0 | 14,29 | 33,33 | 0 | 28,6 | 0 | 0 | 0 | 0 | 0 | 0 | 0 | |
| | Школа-интернат для детей-сирот и детей, оставшихся без попечения родителей | - | - | 0 | - | - | 0 | - | - | 0 | - | - | 0 | |
| | Специальная (коррекционная) общеобразовательная школа | 50 | - | - | 50 | - | - | 0 | - | - | 0 | - | - | |
| | Вечерняя (сменная) общеобразовательная школа | 33,33 | 50 | 0 | 0 | 0 | 0 | 0 | 0 | 0 | 0 | 0 | 0 | |
| | Открытая (сменная) общеобразовательная школа | 25 | - | - | 0 | - | - | 0 | - | - | 0 | - | - | |
| | Центр образования | 0 | 100 | - | 100 | 0 | - | 0 | 0 | - | 0 | 0 | - | |
| | Колледж | 0 | - | 0 | 66,7 | - | 0 | 0 | - | 0 | 0 | - | 0 | |
| | Академия | 0 | 3,45 | 4,88 | 50 | 13,8 | 19,51 | 0 | 0 | 0 | 0 | 0 | 0 | |
| Биология | Средняя общеобразовательная школа | 11,21 | 18,66 | 21,69 | 28,3 | 23,8 | 21,76 | 5,85 | 5,4 | 4,34 | 0 | 2 | 2 | |
| | Средняя общеобразовательная школа с углубленным изучением отдельных предметов | 6,29 | 10,19 | 11,38 | 37,7 | 31,9 | 33,13 | 8,84 | 9,23 | 6,99 | 0 | 0 | 0 | |
| | Гимназия | 4,54 | 8,58 | 9,43 | 44,4 | 36,8 | 33,96 | 14,48 | 13,11 | 10,31 | 3 | 0 | 0 | |
| | Лицей | 3,61 | 4,63 | 8,1 | 46,2 | 38,4 | 38,51 | 11,34 | 16,47 | 11,24 | 1 | 2 | 0 | |
| | Средняя общеобразовательная школа-интернат | 22,22 | 33,33 | 50 | 0 | 16,7 | 0 | 0 | 0 | 50 | 0 | 0 | 0 | |
| | Лицей-интернат | 0 | 0 | 0 | 25 | 63,6 | 10 | 37,5 | 36,36 | 50 | 0 | 0 | 0 | |
| | Общеобразовательная школа-интернат с первоначальной летной подготовкой | 100 | 0 | - | 0 | 100 | - | 0 | 0 | - | 0 | 0 | - | |
| | Специальная (коррекционная) школа-интернат | 0 | - | 25 | 100 | - | 25 | 0 | - | 0 | 0 | - | 0 | |
| | Вечерняя (сменная) общеобразовательная школа | 26,67 | 42,11 | 66,67 | 13,3 | 15,8 | 11,11 | 0 | 0 | 0 | 0 | 0 | 0 | |
| | Открытая (сменная) общеобразовательная школа | 20 | 100 | - | 24 | 0 | - | 8 | 0 | - | 0 | 0 | - | |
| | Центр образования | 40 | 50 | 100 | 0 | 0 | 0 | 0 | 0 | 0 | 0 | 0 | 0 | |
| | Колледж | 0 | 0 | 0 | 50 | 60 | 25 | 0 | 0 | 25 | 0 | 0 | 0 | |
| | История | Средняя общеобразовательная школа | 10,87 | 11,36 | 6,97 | 19,9 | 20,8 | 23,32 | 5,35 | 4,17 | 7,37 | 1 | 1 | 11 |
| | | Средняя общеобразовательная школа с углубленным изучением отдельных предметов | 8,51 | 8,77 | 4,12 | 25,3 | 26,3 | 34,12 | 7,93 | 7,21 | 9,22 | 0 | 0 | 4 |
| Гимназия | | 4,02 | 4,98 | 2,5 | 31,1 | 36 | 35,52 | 10,41 | 8,46 | 14,27 | 5 | 6 | 7 | |
| Лицей | | 5,53 | 6,5 | 1,33 | 29,5 | 31,2 | 29,79 | 9,02 | 8,52 | 15,43 | 0 | 4 | 2 | |
| Средняя общеобразовательная школа-интернат | | 20 | 7,32 | 0 | 8,89 | 34,2 | 11,11 | 0 | 4,88 | 7,41 | 0 | 0 | 0 | |
| Лицей-интернат | | 0 | 0 | 0 | 33,3 | 16,7 | 57,14 | 8,33 | 0 | 28,57 | 0 | 0 | 0 | |
| Общеобразовательная школа-интернат с первоначальной летной подготовкой | | 16,67 | 9,09 | 0 | 0 | 27,3 | 0 | 0 | 0 | 0 | 0 | 0 | 0 | |
| Школа-интернат для детей-сирот и детей, оставшихся без попечения родителей | | - | - | 0 | - | - | 0 | - | - | 0 | - | - | 0 | |
| Специальная (коррекционная) общеобразовательная школа | | 0 | - | 0 | 0 | - | 0 | 0 | - | 0 | 0 | - | 0 | |
| Специальная (коррекционная) школа-интернат | | 0 | - | - | 0 | - | - | 0 | - | - | 0 | - | - | |
| Вечерняя (сменная) общеобразовательная школа | | 50 | 0 | 37,5 | 0 | 0 | 0 | 0 | 0 | 0 | 0 | 0 | 0 | |
| Открытая (сменная) общеобразовательная школа | | 16,67 | - | - | 11,1 | - | - | 0 | - | - | 0 | - | - | |
| Центр образования | | 83,33 | 100 | 0 | 0 | 0 | 0 | 0 | 0 | 0 | 0 | 0 | 0 | |
| Колледж | | 0 | 0 | 0 | 62,5 | 75 | 80 | 0 | 0 | 20 | 0 | 0 | 0 | |
| Академия | 16,67 | 0 | 20 | 0 | 0 | 20 | 16,67 | 0 | 0 | 0 | 0 | 0 | | |
| Институт | - | - | 0 | - | - | 62,5 | - | - | 12,5 | - | - | 1 | | |
| География | Средняя общеобразовательная школа | 4,42 | 8,06 | 6,1 | 29,3 | 29,6 | 29,27 | 8,2 | 9,41 | 3,66 | 0 | 3 | 0 | |
| | Средняя общеобразовательная школа с углубленным изучением отдельных предметов | 1,79 | 4,84 | 12,5 | 46,4 | 40,3 | 39,29 | 14,29 | 11,29 | 14,29 | 0 | 2 | 1 | |
| | Гимназия | 2,13 | 2,94 | 5,06 | 36,2 | 35,3 | 54,43 | 21,28 | 15,69 | 11,39 | 0 | 3 | 1 | |
| | Лицей | 1,47 | 3,28 | 6,52 | 45,6 | 32,8 | 41,3 | 16,18 | 19,67 | 13,04 | 0 | 2 | 0 | |
| | Средняя общеобразовательная школа-интернат | 0 | 0 | 0 | 33,3 | 100 | 100 | 0 | 0 | 0 | 0 | 0 | 0 | |
| | Лицей-интернат | 0 | 0 | 0 | 33,3 | 0 | 100 | 0 | 100 | 0 | 0 | 0 | 0 | |
| | Общеобразовательная школа-интернат с первоначальной летной подготовкой | 0 | - | 0 | 0 | - | 0 | 0 | - | 0 | 0 | - | 0 | |
| | Вечерняя (сменная) общеобразовательная школа | - | 50 | 0 | - | 0 | 0 | - | 0 | 0 | - | 0 | 0 | |
| | Открытая (сменная) общеобразовательная школа | 75 | - | - | 0 | - | - | 0 | - | - | 0 | - | - | |
| | Центр образования | 0 | - | - | 0 | - | - | 0 | - | - | 0 | - | - | |
| | Колледж | - | - | 0 | - | - | 0 | - | - | 0 | - | - | 0 | |
| | Институт | - | - | 0 | - | - | 0 | - | - | 50 | - | - | 0 | |
| | Генеральный | Средняя общеобразовательная школа | 2,04 | 1,5 | 1,42 | 33,9 | 37,7 | 34,88 | 23,05 | 30,43 | 29,78 | 0 | 0 | 0 |
| | | Средняя общеобразовательная школа с углубленным изучением | 0,66 | 0,53 | 0,63 | 38,5 | 38,7 | 38,52 | 28,36 | 35,99 | 34,12 | 1 | 0 | 0 |

| Предмет | Тип ОО | Доля участников, набравших баллов ниже минимального значения | | | Доля участников, получивших от 61 до 80 баллов | | | Доля участников, получивших от 81 до 99 баллов | | | Количество выпускников, получивших 100 баллов | | |
|--------------------|--|--|-------|-------|--|-------|-------|--|-------|-------|---|------|------|
| | | 2015 | 2016 | 2017 | 2015 | 2016 | 2017 | 2015 | 2016 | 2017 | 2015 | 2016 | 2017 |
| | отдельных предметов | | | | | | | | | | | | |
| | Гимназия | 0,3 | 0,3 | 0,44 | 35,1 | 35,7 | 33,09 | 40,53 | 48,62 | 48,11 | 1 | 0 | 3 |
| | Лицей | 0,91 | 0,15 | 0,42 | 35,3 | 38 | 33,85 | 35,58 | 44,24 | 44,19 | 0 | 0 | 2 |
| | Средняя общеобразовательная школа-интернат | 0 | 0 | 0 | 44,4 | 57,7 | 33,33 | 16,67 | 19,23 | 55,56 | 0 | 0 | 0 |
| | Лицей-интернат | 0 | 0 | 0 | 31,3 | 26,7 | 12,5 | 43,75 | 73,33 | 81,25 | 0 | 0 | 0 |
| | Общеобразовательная школа-интернат с первоначальной летней подготовкой | 0 | 0 | 0 | 50 | 100 | 0 | 16,67 | 0 | 0 | 0 | 0 | 0 |
| | Вечерняя (сменная) общеобразовательная школа | 0 | 0 | 0 | 20 | 33,3 | 12,5 | 0 | 33,33 | 0 | 0 | 0 | 0 |
| | Открытая (сменная) общеобразовательная школа | 12,5 | - | - | 25 | - | - | 12,5 | - | - | 0 | - | - |
| | Колледж | 0 | 0 | 0 | 54,6 | 50 | 37,5 | 18,18 | 33,33 | 50 | 0 | 0 | 0 |
| | Академия | - | 0 | - | - | 100 | - | - | 0 | - | - | 0 | - |
| | Институт | - | - | 0 | - | - | 33,33 | - | - | 50 | - | - | 0 |
| Немецкий язык | Средняя общеобразовательная школа | 0 | 8,7 | 21,05 | 12,5 | 21,7 | 21,05 | 18,75 | 13,04 | 5,26 | 0 | 0 | 0 |
| | Средняя общеобразовательная школа с углубленным изучением отдельных предметов | 0 | 0 | 0 | 14,3 | 33,3 | 33,33 | 57,14 | 25 | 0 | 0 | 0 | 0 |
| | Гимназия | 2,38 | 0 | 0 | 45,2 | 20,7 | 44,83 | 30,95 | 58,62 | 20,69 | 0 | 0 | 0 |
| | Лицей | 0 | 0 | 0 | 54,6 | 50 | 22,22 | 9,09 | 50 | 33,33 | 0 | 0 | 0 |
| Французский язык | Средняя общеобразовательная школа | 0 | 0 | 3,45 | 43,8 | 34,5 | 17,24 | 21,88 | 44,83 | 24,14 | 0 | 0 | 0 |
| | Средняя общеобразовательная школа с углубленным изучением отдельных предметов | 0 | 0 | 0 | 46,2 | 40 | 11,11 | 53,85 | 46,67 | 77,78 | 0 | 0 | 0 |
| | Гимназия | 0 | 0 | 0 | 48,2 | 35,7 | 40,91 | 33,33 | 42,86 | 40,91 | 0 | 0 | 0 |
| | Лицей | 6,67 | 0 | 0 | 20 | 50 | 50 | 20 | 0 | 50 | 0 | 0 | 0 |
| Обществознание | Средняя общеобразовательная школа | 17,83 | 17,46 | 14,75 | 25,8 | 23,1 | 25,97 | 2,62 | 2,06 | 3,03 | 0 | 0 | 3 |
| | Средняя общеобразовательная школа с углубленным изучением отдельных предметов | 11,98 | 13,03 | 8,42 | 32,4 | 29,4 | 35,04 | 4,34 | 3,92 | 5,11 | 0 | 0 | 0 |
| | Гимназия | 6,91 | 8,36 | 5,39 | 41,1 | 39,8 | 43,52 | 7,41 | 5,59 | 7,08 | 0 | 1 | 3 |
| | Лицей | 8,19 | 6,77 | 6,33 | 37,8 | 38,8 | 40 | 7,75 | 4,67 | 6,63 | 0 | 0 | 0 |
| | Средняя общеобразовательная школа-интернат | 13,16 | 8,33 | 12,77 | 21,1 | 38,9 | 34,04 | 0 | 1,39 | 0 | 0 | 0 | 0 |
| | Лицей-интернат | 5 | 0 | 0 | 70 | 66,7 | 52,94 | 0 | 5,56 | 5,88 | 0 | 0 | 0 |
| | Общеобразовательная школа-интернат с первоначальной летней подготовкой | 42,19 | 33,33 | 33,33 | 6,25 | 8,33 | 11,11 | 0 | 0 | 0 | 0 | 0 | 0 |
| | Школа-интернат для детей-сирот и детей, оставшихся без попечения родителей | - | - | 100 | - | - | 0 | - | - | 0 | - | - | 0 |
| | Специальная (коррекционная) общеобразовательная школа | 0 | 0 | 66,67 | 0 | 0 | 0 | 0 | 0 | 0 | 0 | 0 | 0 |
| | Специальная (коррекционная) школа-интернат | 0 | 0 | 0 | 0 | 0 | 0 | 0 | 0 | 0 | 0 | 0 | 0 |
| | Специальная общеобразовательная школа | - | - | 0 | - | - | 0 | - | - | 0 | - | - | 0 |
| | Вечерняя (сменная) общеобразовательная школа | 53,25 | 51,85 | 51,61 | 5,19 | 3,7 | 1,61 | 0 | 0 | 0 | 0 | 0 | 0 |
| | Открытая (сменная) общеобразовательная школа | 39,22 | 50 | 16,67 | 11,8 | 0 | 0 | 0 | 0 | 0 | 0 | 0 | 0 |
| | Центр образования | 61,11 | 63,64 | 33,33 | 0 | 0 | 16,67 | 0 | 0 | 0 | 0 | 0 | 0 |
| | Вечерняя (сменная) общеобразовательная школа при воспитательно-трудовых колониях | 0 | 0 | - | 0 | 0 | - | 0 | 0 | - | 0 | 0 | - |
| | Колледж | 0 | 0 | 0 | 66,7 | 61,5 | 60 | 8,33 | 15,38 | 26,67 | 0 | 0 | 0 |
| Академия | 45,24 | 27,59 | 11,11 | 4,76 | 3,45 | 33,33 | 0 | 0 | 0 | 0 | 0 | 0 | |
| Институт | - | - | 5,56 | - | - | 66,67 | - | - | 11,11 | - | - | 0 | |
| Испанский язык | Средняя общеобразовательная школа | 0 | 0 | 0 | 0 | 33,3 | 50 | 100 | 0 | 50 | 0 | 0 | 0 |
| | Гимназия | 0 | - | 0 | 100 | - | 0 | 0 | - | 100 | 0 | - | 0 |
| | Лицей | 0 | 0 | 0 | 100 | 0 | 100 | 0 | 0 | 0 | 0 | 0 | 0 |
| | Лицей-интернат | 0 | - | - | 0 | - | - | 100 | - | - | 0 | - | - |
| Литература | Средняя общеобразовательная школа | 2,4 | 3,47 | 2 | 35,6 | 36,1 | 40,75 | 5,9 | 7,3 | 9,69 | 3 | 11 | 24 |
| | Средняя общеобразовательная школа с углубленным изучением отдельных предметов | 2,23 | 1,54 | 0,4 | 42 | 41,7 | 39,29 | 9,82 | 10,81 | 14,68 | 1 | 2 | 3 |
| | Гимназия | 0,47 | 0,2 | 0,37 | 45,4 | 47,4 | 47,07 | 13,35 | 13,04 | 18,68 | 9 | 6 | 14 |
| | Лицей | 2,74 | 1,9 | 0,75 | 48 | 51,7 | 43,66 | 13,7 | 9,48 | 16,42 | 1 | 1 | 12 |
| | Средняя общеобразовательная школа-интернат | 0 | 0 | 0 | 0 | 50 | 0 | 0 | 0 | 100 | 0 | 0 | 0 |
| | Лицей-интернат | 0 | 0 | 0 | 66,7 | 20 | 66,67 | 33,33 | 60 | 33,33 | 0 | 0 | 0 |
| | Общеобразовательная школа-интернат с первоначальной летней подготовкой | - | 0 | - | - | 0 | - | - | 0 | - | - | 0 | - |
| | Специальная (коррекционная) школа-интернат | 0 | - | 0 | 100 | - | 0 | 0 | - | 0 | 0 | - | 1 |
| | Вечерняя (сменная) общеобразовательная школа | 40 | 33,33 | 20 | 20 | 33,3 | 0 | 0 | 0 | 0 | 0 | 0 | 0 |
| | Открытая (сменная) общеобразовательная школа | 20 | 33,33 | 0 | 40 | 66,7 | 0 | 0 | 0 | 0 | 0 | 0 | 0 |
| | Центр образования | 0 | 0 | - | 0 | 0 | - | 0 | 0 | - | 0 | 0 | - |
| Колледж | - | 0 | 0 | - | 100 | 50 | - | 0 | 25 | - | 0 | 0 | |
| Институт | - | - | 0 | - | - | 100 | - | - | 0 | - | - | 0 | |
| Математика базовая | Средняя общеобразовательная школа | 1,12 | 0,68 | 0,63 | - | - | - | - | - | - | - | - | - |
| | Средняя общеобразовательная школа с углубленным изучением отдельных предметов | 0,47 | 0,68 | 0,26 | - | - | - | - | - | - | - | - | - |
| | Гимназия | 0,68 | 0,43 | 0,21 | - | - | - | - | - | - | - | - | - |

| Предмет | Тип ОО | Доля участников, набравших баллов ниже минимального значения | | | Доля участников, получивших от 61 до 80 баллов | | | Доля участников, получивших от 81 до 99 баллов | | | Количество выпускников, получивших 100 баллов | | |
|---------|--|--|-------|------|--|------|------|--|------|------|---|------|------|
| | | 2015 | 2016 | 2017 | 2015 | 2016 | 2017 | 2015 | 2016 | 2017 | 2015 | 2016 | 2017 |
| | Лицей | 0,29 | 0,04 | 0,1 | - | - | - | - | - | - | - | - | - |
| | Средняя общеобразовательная школа-интернат | 3,75 | 0 | 0 | - | - | - | - | - | - | - | - | - |
| | Лицей-интернат | 0 | 0 | 0 | - | - | - | - | - | - | - | - | - |
| | Общеобразовательная школа-интернат с первоначальной летной подготовкой | 1,32 | 0 | 0 | - | - | - | - | - | - | - | - | - |
| | Школа-интернат для детей-сирот и детей, оставшихся без попечения родителей | - | - | 20 | - | - | - | - | - | - | - | - | - |
| | Специальная (коррекционная) общеобразовательная школа | 0 | 33,33 | 25 | - | - | - | - | - | - | - | - | - |
| | Специальная (коррекционная) школа-интернат | 0 | - | 0 | - | - | - | - | - | - | - | - | - |
| | Специальная общеобразовательная школа | - | - | 0 | - | - | - | - | - | - | - | - | - |
| | Вечерняя (сменная) общеобразовательная школа | 14,35 | 6,63 | 8,13 | - | - | - | - | - | - | - | - | - |
| | Открытая (сменная) общеобразовательная школа | 11,54 | 2,94 | 8,7 | - | - | - | - | - | - | - | - | - |
| | Центр образования | 28 | 3,85 | 0 | - | - | - | - | - | - | - | - | - |
| | Колледж | 0 | 0 | 0 | - | - | - | - | - | - | - | - | - |
| | Академия | 7,14 | 0 | 0 | - | - | - | - | - | - | - | - | - |
| | Институт | - | - | 0 | - | - | - | - | - | - | - | - | - |

**20. ЗАВИСИМОСТЬ РЕЗУЛЬТАТОВ ЕГЭ ОТ ТИПА НАСЕЛЕННОГО ПУНКТА (ЗА ПОСЛЕДНИЕ 3 ГОДА).
ВЫПУСКНИКИ ТЕКУЩЕГО ГОДА**

| Предмет | Тип населенного пункта | Доля участников, набравших баллов ниже минимального значения | | | Доля участников, получивших от 81 до 100 баллов | | | Количество выпускников, получивших 100 баллов | | |
|-----------------------|----------------------------------|--|-------|-------|---|-------|-------|---|------|------|
| | | 2015 | 2016 | 2017 | 2015 | 2016 | 2017 | 2015 | 2016 | 2017 |
| Русский язык | Населенный пункт сельского типа | 0,11 | 0,11 | 0,11 | 17,12 | 23,62 | 19,32 | 20 | 17 | 15 |
| | Населенный пункт городского типа | 0,17 | 0,07 | 0,13 | 24,97 | 32,04 | 27,58 | 166 | 206 | 132 |
| Математика профильная | Населенный пункт сельского типа | 18,36 | 21,12 | 16,67 | 0,65 | 1,43 | 1,11 | 0 | 2 | 0 |
| | Населенный пункт городского типа | 11,65 | 14,73 | 12,4 | 2,42 | 3,71 | 3,29 | 0 | 18 | 11 |
| Физика | Населенный пункт сельского типа | 4,25 | 3,66 | 1,8 | 3,4 | 1,59 | 1,31 | 0 | 0 | 0 |
| | Населенный пункт городского типа | 2,23 | 3,12 | 1,1 | 6,78 | 5,73 | 5,46 | 17 | 10 | 10 |
| Химия | Населенный пункт сельского типа | 7,78 | 12,81 | 17,55 | 5,06 | 4,27 | 5,3 | 2 | 0 | 2 |
| | Населенный пункт городского типа | 6,18 | 10,4 | 12,45 | 11,21 | 7,89 | 12,45 | 31 | 21 | 27 |
| Информатика и ИКТ | Населенный пункт сельского типа | 22,71 | 15,09 | 15,14 | 2,9 | 5,66 | 6,34 | 0 | 1 | 0 |
| | Населенный пункт городского типа | 13,52 | 10,32 | 8,63 | 9,27 | 8,79 | 16,17 | 6 | 9 | 24 |
| Биология | Населенный пункт сельского типа | 11,23 | 18,03 | 23,16 | 4,63 | 5,33 | 4,31 | 0 | 1 | 0 |
| | Населенный пункт городского типа | 8,53 | 14,08 | 16,18 | 8,94 | 8,92 | 6,93 | 4 | 3 | 2 |
| История | Населенный пункт сельского типа | 11,46 | 9,9 | 7,68 | 6,32 | 4,46 | 8,53 | 0 | 0 | 3 |
| | Населенный пункт городского типа | 9,11 | 9,22 | 5,04 | 7,02 | 6,15 | 10,26 | 6 | 11 | 22 |
| География | Населенный пункт сельского типа | 5,48 | 9,59 | 8,7 | 9,59 | 15,07 | 4,35 | 0 | 1 | 0 |
| | Населенный пункт городского типа | 4,13 | 6,03 | 6,44 | 11,98 | 13,75 | 8,51 | 0 | 9 | 2 |
| Английский язык | Населенный пункт сельского типа | 2,18 | 1,07 | 0,63 | 27,67 | 32,55 | 32,29 | 0 | 0 | 0 |
| | Населенный пункт городского типа | 1,17 | 0,85 | 0,96 | 30,38 | 38,43 | 37,68 | 2 | 0 | 5 |
| Немецкий язык | Населенный пункт сельского типа | 0 | 0 | 0 | 20 | 14,29 | 0 | 0 | 0 | 0 |
| | Населенный пункт городского типа | 1,41 | 3,08 | 7,02 | 28,17 | 40 | 17,54 | 0 | 0 | 0 |
| Французский язык | Населенный пункт сельского типа | 25 | 0 | 0 | 0 | 33,33 | 28,57 | 0 | 0 | 0 |
| | Населенный пункт городского типа | 0 | 0 | 1,82 | 31,33 | 42,37 | 40 | 0 | 0 | 0 |
| Обществознание | Населенный пункт сельского типа | 20,87 | 18,18 | 16,57 | 2,64 | 1,89 | 2,23 | 0 | 0 | 1 |
| | Населенный пункт городского типа | 14,22 | 14,01 | 11,11 | 4,27 | 3,31 | 4,63 | 0 | 1 | 5 |
| Испанский язык | Населенный пункт сельского типа | 0 | 0 | 0 | 100 | 0 | 0 | 0 | 0 | 0 |
| | Населенный пункт городского типа | 0 | 0 | 0 | 33,33 | 0 | 66,67 | 0 | 0 | 0 |
| Литература | Населенный пункт сельского типа | 2,65 | 3,95 | 1,67 | 5,82 | 12,28 | 8,67 | 1 | 5 | 2 |
| | Населенный пункт городского типа | 2,11 | 2,39 | 1,38 | 10,07 | 9,72 | 15,48 | 13 | 15 | 52 |
| Математика базовая | Населенный пункт сельского типа | 2,49 | 0,93 | 0,87 | - | - | - | - | - | - |
| | Населенный пункт городского типа | 1,86 | 0,57 | 0,48 | - | - | - | - | - | - |

21. РЕЗУЛЬТАТЫ ЕГЭ ПО ПРЕДМЕТАМ ПО АТЕ ЗА ПОСЛЕДНИЕ 3 ГОДА. ВЫПУСКНИКИ ТЕКУЩЕГО ГОДА

| Муниципальное образование | Доля участников, набравших баллов ниже минимального значения | | | Доля участников, получивших от 81 до 100 баллов | | | Количество выпускников, получивших 100 баллов | | |
|--|--|------|------|---|-------|-------|---|------|------|
| | 2015 | 2016 | 2017 | 2015 | 2016 | 2017 | 2015 | 2016 | 2017 |
| Русский язык | | | | | | | | | |
| Балашиха городской округ | 0,18 | 0,06 | 0,06 | 23,58 | 32,25 | 30,13 | 8 | 9 | 11 |
| Бронницы городской округ | 0 | 0 | 0 | 26,36 | 43,42 | 30,94 | 0 | 3 | 1 |
| Волоколамский муниципальный район | 0 | 0 | 0 | 22,1 | 22,01 | 21,05 | 2 | 0 | 1 |
| Воскресенский муниципальный район | 0,15 | 0,15 | 0,45 | 26,37 | 28,59 | 25,07 | 5 | 3 | 3 |
| Дзержинский городской округ | 0 | 0 | 0 | 26,29 | 37,77 | 24,61 | 1 | 3 | 2 |
| Дмитровский муниципальный район | 0,16 | 0 | 0 | 22,02 | 32,07 | 22,56 | 4 | 3 | 1 |
| Долгопрудный городской округ | 0,27 | 0 | 0 | 33,42 | 38,11 | 33,7 | 4 | 2 | 0 |
| Домодедово городской округ | 0 | 0 | 0 | 24,13 | 30,33 | 20 | 0 | 5 | 2 |
| Дубна городской округ | 0,3 | 0 | 0,28 | 33,13 | 40 | 36,19 | 4 | 3 | 2 |
| Егорьевск городской округ | 0 | 0 | 0 | 20,89 | 30,43 | 27,32 | 2 | 1 | 0 |
| Жуковский городской округ | 0,19 | 0 | 0,18 | 33,46 | 41,25 | 36,4 | 8 | 7 | 2 |
| Зарайск городской округ | 0 | 0 | 0 | 23,08 | 37,74 | 25,26 | 1 | 2 | 0 |
| Звенигород городской округ | 0 | 0 | 0 | 14,56 | 20,83 | 8,26 | 0 | 0 | 0 |
| Ивантеевка городской округ | 0,43 | 0 | 0 | 20 | 28,03 | 25,75 | 1 | 2 | 0 |
| Истра городской округ | 1,08 | 0,15 | 0,93 | 20,65 | 24,29 | 20,19 | 4 | 2 | 0 |
| Кашира городской округ | 0 | 0 | 0 | 18,45 | 23,9 | 22,75 | 3 | 1 | 0 |
| Клинский муниципальный район | 0,2 | 0,18 | 0,19 | 22,16 | 27,34 | 22,78 | 2 | 4 | 2 |
| Коломна городской округ | 0 | 0 | 0 | 29,25 | 41,53 | 33,86 | 5 | 8 | 4 |
| Коломенский муниципальный район | 0 | 0 | 0 | 17,05 | 16,26 | 11,41 | 0 | 2 | 0 |
| Королев городской округ | 0 | 0 | 0 | 35,08 | 43,64 | 40,91 | 10 | 10 | 6 |
| Котельники городской округ | 1,37 | 0 | 0 | 13,7 | 20,48 | 19,05 | 1 | 0 | 0 |
| Красноармейск городской округ | 1,59 | 0,7 | 0 | 12,7 | 16,78 | 13,33 | 1 | 2 | 0 |
| Красногорск городской округ | 0,12 | 0,11 | 0 | 25,69 | 35,3 | 30,36 | 6 | 8 | 7 |
| Краснознаменск городской округ | 0 | 0 | 0 | 47,34 | 51,15 | 43,06 | 1 | 4 | 3 |
| Ленинский муниципальный район | 0 | 0 | 0 | 26,5 | 26,16 | 22,09 | 5 | 4 | 2 |
| Лобня городской округ | 0 | 0 | 0,24 | 24,09 | 31,91 | 23,17 | 2 | 4 | 1 |
| Лосино-Петровский городской округ | 0 | 0,71 | 0 | 14,39 | 20,71 | 20,37 | 2 | 0 | 0 |
| Лотошинский муниципальный район | 0 | 0 | 0 | 20 | 25 | 25 | 1 | 0 | 0 |
| Луховицы городской округ | 0,38 | 0 | 0 | 13,58 | 23,79 | 20,33 | 2 | 3 | 0 |
| Лыткарино городской округ | 0 | 0,4 | 1,28 | 29,87 | 31,58 | 28,94 | 1 | 0 | 0 |
| Люберцы городской округ | 0,17 | 0,08 | 0,08 | 18,99 | 25,41 | 22,15 | 6 | 3 | 2 |
| Можайский муниципальный район | 0 | 0 | 0 | 14,71 | 20,31 | 16,9 | 3 | 1 | 1 |
| Мытищи городской округ | 0,1 | 0 | 0,18 | 28,24 | 33,42 | 29,91 | 9 | 11 | 7 |
| Наро-Фоминский муниципальный район | 0 | 0 | 0 | 19,43 | 27,99 | 20,27 | 1 | 6 | 0 |
| Ногинский муниципальный район | 0 | 0 | 0 | 20,54 | 26,94 | 27,21 | 4 | 6 | 3 |
| Одинцовский муниципальный район | 0,07 | 0,13 | 0,13 | 23,72 | 31,89 | 25,49 | 11 | 14 | 10 |
| Озёры городской округ | 0,53 | 0 | 0,68 | 12,17 | 22,64 | 16,22 | 0 | 1 | 0 |
| Орехово-Зуево городской округ | 0 | 0 | 0 | 26,2 | 27,77 | 27,51 | 2 | 4 | 2 |
| Орехово-Зуевский муниципальный район | 0 | 0 | 0 | 26,83 | 35,56 | 31,81 | 2 | 1 | 3 |
| Павловский Посад городской округ | 0 | 0,64 | 0,27 | 14,44 | 20,45 | 20,82 | 3 | 2 | 0 |
| Подольск городской округ | 0 | 0,2 | 0 | 27,36 | 30,94 | 27,85 | 8 | 12 | 8 |
| Протвино городской округ | 0 | 0 | 0 | 29,78 | 32,59 | 32,77 | 1 | 2 | 1 |
| Пушкинский муниципальный район | 0 | 0 | 0 | 22,55 | 30,83 | 23,58 | 1 | 4 | 4 |
| Пушино городской округ | 0 | 0 | 1,09 | 35,29 | 47,67 | 40,22 | 4 | 1 | 0 |
| Раменский муниципальный район | 0 | 0 | 0 | 25,72 | 32,3 | 27,92 | 1 | 8 | 10 |
| Реутов городской округ | 0 | 0 | 0 | 28,52 | 28,08 | 25,31 | 3 | 2 | 1 |
| Рошаль городской округ | 0 | 0 | 0 | 27,71 | 18,92 | 32,5 | 0 | 0 | 0 |
| Рузский городской округ | 0,37 | 0 | 0,46 | 19,12 | 21,46 | 15,14 | 0 | 1 | 1 |
| Сергиево-Посадский муниципальный район | 0,11 | 0 | 0 | 30,18 | 35,94 | 28,59 | 7 | 9 | 8 |
| Серебряные Пруды городской округ | 0 | 0,81 | 3,68 | 18,11 | 21,77 | 20,59 | 2 | 0 | 1 |
| Серпухов городской округ | 0 | 0 | 0 | 23,45 | 33,89 | 23,54 | 1 | 4 | 5 |
| Серпуховский муниципальный район | 0,81 | 0 | 0 | 15,45 | 22,95 | 20,31 | 1 | 1 | 0 |
| Солнечногорский муниципальный район | 0 | 0,43 | 0 | 18,13 | 24,89 | 20,58 | 1 | 2 | 3 |
| Ступинский муниципальный район | 0 | 0 | 0,19 | 19,51 | 25,98 | 24,63 | 2 | 1 | 1 |
| Талдомский муниципальный район | 0 | 0 | 1,89 | 11,46 | 16,92 | 19,5 | 0 | 0 | 0 |
| Фрязино городской округ | 0,31 | 0 | 0 | 27,69 | 35,59 | 32,41 | 1 | 1 | 2 |
| Химки городской округ | 0 | 0,09 | 0,18 | 25,82 | 29,79 | 25,16 | 7 | 12 | 10 |
| Черноголовка городской округ | 0 | 0 | 0 | 37,21 | 46,08 | 44,44 | 1 | 3 | 4 |
| Чеховский муниципальный район | 0 | 0 | 0 | 19,55 | 27,31 | 23,65 | 0 | 0 | 3 |
| Шатура городской округ | 0 | 0 | 0 | 28,93 | 36,27 | 22,04 | 1 | 1 | 0 |
| Шаховская городской округ | 0 | 0 | 1,11 | 18,64 | 32,14 | 22,22 | 1 | 0 | 2 |
| Щелковский муниципальный район | 0,11 | 0,22 | 0,11 | 21,8 | 26,29 | 27,54 | 4 | 8 | 3 |

| Муниципальное образование | Доля участников, набравших баллов ниже минимального значения | | | Доля участников, получивших от 81 до 100 баллов | | | Количество выпускников, получивших 100 баллов | | |
|--|--|-------|-------|---|-------|-------|---|------|------|
| | 2015 | 2016 | 2017 | 2015 | 2016 | 2017 | 2015 | 2016 | 2017 |
| Электрогорск городской округ | 0 | 0 | 0 | 14 | 19,39 | 9,89 | 0 | 0 | 0 |
| Электросталь городской округ | 0,28 | 0 | 0 | 22,71 | 34,42 | 25,97 | 3 | 6 | 2 |
| Власиха ЗАТО городской округ | 0 | 0 | 0 | 33,59 | 39,34 | 26,32 | 2 | 0 | 0 |
| Восход ЗАТО городской округ | 0 | 0 | 0 | 7,69 | 8,33 | 30 | 0 | 0 | 0 |
| Звёздный городок ЗАТО городской округ | 0 | 0 | 0 | 36,11 | 30,56 | 40 | 0 | 1 | 0 |
| Молодёжный ЗАТО городской округ | 0 | 0 | 0 | 11,11 | 25 | 38,89 | 0 | 0 | 0 |
| Математика профильная | | | | | | | | | |
| Балашиха городской округ | 12,89 | 18,42 | 13,38 | 2,73 | 2,53 | 2,23 | 0 | 1 | 1 |
| Бронницы городской округ | 15,09 | 10,87 | 12 | 0,94 | 8,7 | 1,33 | 0 | 0 | 0 |
| Волоколамский муниципальный район | 14,05 | 25,29 | 12,16 | 0,83 | 3,45 | 0 | 0 | 0 | 0 |
| Воскресенский муниципальный район | 13,08 | 16,47 | 14,48 | 0,77 | 0,8 | 0,23 | 0 | 0 | 0 |
| Дзержинский городской округ | 2,56 | 13,37 | 9,71 | 0,64 | 4,28 | 1,14 | 0 | 0 | 0 |
| Дмитровский муниципальный район | 12,78 | 10,79 | 10,32 | 1,86 | 4,08 | 3,15 | 0 | 0 | 0 |
| Долгопрудный городской округ | 7,14 | 7,85 | 6,96 | 11,22 | 16,62 | 12,97 | 0 | 1 | 1 |
| Домодедово городской округ | 13,97 | 16,4 | 17,65 | 0 | 1,34 | 1,28 | 0 | 0 | 0 |
| Дубна городской округ | 7,89 | 12,88 | 8,81 | 6,77 | 9,44 | 4,6 | 0 | 0 | 0 |
| Егорьевск городской округ | 13,59 | 16,81 | 16,67 | 0,35 | 1,68 | 1,35 | 0 | 0 | 0 |
| Жуковский городской округ | 13,73 | 9,46 | 9,26 | 4,41 | 7,16 | 7,9 | 0 | 1 | 1 |
| Зарайск городской округ | 22,34 | 7,69 | 5,88 | 2,13 | 5,13 | 1,96 | 0 | 0 | 0 |
| Звенигород городской округ | 27,14 | 20,83 | 31,15 | 0 | 0 | 0 | 0 | 0 | 0 |
| Ивантеевка городской округ | 15,68 | 16,77 | 9,86 | 0 | 0,6 | 2,11 | 0 | 0 | 0 |
| Истра городской округ | 10,58 | 15,06 | 14,32 | 1,76 | 2,92 | 1,28 | 0 | 0 | 0 |
| Кашира городской округ | 11,17 | 18,28 | 16,67 | 1,06 | 2,69 | 0 | 0 | 0 | 0 |
| Клинский муниципальный район | 19,2 | 22,83 | 25,16 | 1,87 | 2,72 | 0,94 | 0 | 0 | 0 |
| Коломна городской округ | 7,68 | 12,79 | 9,34 | 1,4 | 1,74 | 2,78 | 0 | 0 | 1 |
| Коломенский муниципальный район | 10 | 25,88 | 12,94 | 0 | 0 | 0 | 0 | 0 | 0 |
| Королев городской округ | 7,7 | 13,29 | 8,52 | 6,85 | 7,39 | 11,36 | 0 | 5 | 2 |
| Котельники городской округ | 19,05 | 27,59 | 0 | 0 | 0 | 0 | 0 | 0 | 0 |
| Красноармейск городской округ | 8,43 | 12,9 | 19,1 | 0 | 1,08 | 0 | 0 | 0 | 0 |
| Красногорск городской округ | 9,96 | 14 | 13,31 | 1,93 | 3,08 | 3,47 | 0 | 2 | 0 |
| Краснознаменск городской округ | 8,06 | 0 | 4,35 | 3,23 | 5,96 | 5,8 | 0 | 0 | 0 |
| Ленинский муниципальный район | 16,28 | 25,23 | 14,43 | 1,74 | 1,82 | 2,06 | 0 | 0 | 0 |
| Лобня городской округ | 6,81 | 10,78 | 8,4 | 2,13 | 2,94 | 1,53 | 0 | 0 | 0 |
| Лосино-Петровский городской округ | 25,51 | 34,04 | 26,09 | 1,02 | 0 | 0 | 0 | 0 | 0 |
| Лотошинский муниципальный район | 1,54 | 18 | 15,79 | 0 | 0 | 0 | 0 | 0 | 0 |
| Луховицы городской округ | 13,57 | 27,6 | 18,06 | 0 | 2,08 | 0 | 0 | 0 | 0 |
| Лыткарино городской округ | 6,49 | 15,66 | 8,39 | 2,6 | 2,41 | 3,5 | 0 | 0 | 0 |
| Люберцы городской округ | 13,51 | 17,69 | 14,97 | 1,18 | 2,66 | 2,41 | 0 | 0 | 0 |
| Можайский муниципальный район | 22,55 | 28,87 | 18,12 | 0,43 | 0,7 | 1,34 | 0 | 0 | 0 |
| Мытищи городской округ | 7,42 | 10,21 | 8,83 | 3,1 | 5,37 | 3,47 | 0 | 0 | 0 |
| Наро-Фоминский муниципальный район | 15,09 | 14,79 | 13,02 | 0,9 | 1 | 1,11 | 0 | 0 | 0 |
| Ногинский муниципальный район | 15,86 | 26,87 | 18,65 | 1,07 | 1,49 | 1,04 | 0 | 0 | 0 |
| Одинцовский муниципальный район | 17,14 | 18,6 | 14,15 | 2,09 | 2,63 | 2,42 | 0 | 0 | 0 |
| Озёры городской округ | 18,38 | 3,92 | 2,02 | 0 | 0 | 0 | 0 | 0 | 0 |
| Орехово-Зуево городской округ | 11,25 | 7,1 | 9,35 | 2,05 | 2,16 | 1,8 | 0 | 0 | 0 |
| Орехово-Зуевский муниципальный район | 11,15 | 12,16 | 11,86 | 0,68 | 1,57 | 4,12 | 0 | 0 | 0 |
| Павловский Посад городской округ | 11,69 | 17,14 | 9,33 | 0,87 | 1,14 | 0,52 | 0 | 0 | 0 |
| Подольск городской округ | 8,69 | 13,72 | 13,46 | 3,17 | 3,68 | 2,16 | 0 | 0 | 0 |
| Протвино городской округ | 6,77 | 11,34 | 10,34 | 9,02 | 9,28 | 8,05 | 0 | 0 | 0 |
| Пушкинский муниципальный район | 12,82 | 11,23 | 13,73 | 1,75 | 1,91 | 1,84 | 0 | 0 | 0 |
| Пушино городской округ | 6,56 | 22,03 | 8,33 | 3,28 | 1,69 | 2,08 | 0 | 0 | 0 |
| Раменский муниципальный район | 7,23 | 16,87 | 11,7 | 3,14 | 4,33 | 4,61 | 0 | 2 | 1 |
| Реутов городской округ | 13,06 | 17,83 | 13,68 | 1,8 | 0,87 | 1,58 | 0 | 0 | 0 |
| Рошаль городской округ | 14,49 | 5,56 | 8,51 | 0 | 0 | 4,26 | 0 | 0 | 0 |
| Рузский городской округ | 15,82 | 22,73 | 16,81 | 0,63 | 0 | 0,88 | 0 | 0 | 0 |
| Сергиево-Посадский муниципальный район | 12,43 | 14,36 | 12,01 | 6,92 | 7,43 | 6,43 | 0 | 5 | 3 |
| Серебряные Пруды городской округ | 1,27 | 0 | 22,06 | 0 | 0 | 0 | 0 | 0 | 0 |
| Серпухов городской округ | 11,56 | 11,96 | 15,34 | 0,68 | 2,45 | 2,36 | 0 | 0 | 0 |
| Серпуховский муниципальный район | 24,21 | 21,69 | 11,94 | 0 | 2,41 | 0 | 0 | 0 | 0 |
| Солнечногорский муниципальный район | 12,8 | 10,43 | 12,42 | 0,35 | 2,52 | 0,96 | 0 | 0 | 0 |
| Ступинский муниципальный район | 13,11 | 16,25 | 18,31 | 0,77 | 1,68 | 1,13 | 0 | 0 | 0 |
| Талдомский муниципальный район | 18,69 | 27,45 | 14,06 | 0 | 0,98 | 0 | 0 | 0 | 0 |
| Фрязино городской округ | 8,96 | 9,13 | 9,43 | 3,94 | 7,88 | 6,56 | 0 | 3 | 1 |
| Химки городской округ | 3,74 | 16,37 | 16,38 | 2,1 | 3,22 | 3,67 | 0 | 0 | 0 |

| Муниципальное образование | Доля участников, набравших баллов ниже минимального значения | | | Доля участников, получивших от 81 до 100 баллов | | | Количество выпускников, получивших 100 баллов | | |
|--|--|-------|-------|---|-------|-------|---|------|------|
| | 2015 | 2016 | 2017 | 2015 | 2016 | 2017 | 2015 | 2016 | 2017 |
| Черноголовка городской округ | 6,49 | 23,38 | 9,33 | 3,9 | 14,29 | 5,33 | 0 | 0 | 0 |
| Чеховский муниципальный район | 12,23 | 21,66 | 12,75 | 0,27 | 2,08 | 0,65 | 0 | 0 | 0 |
| Шатура городской округ | 11,86 | 9,29 | 15,32 | 1,69 | 2,14 | 1,61 | 0 | 0 | 0 |
| Шаховская городской округ | 7,59 | 19,05 | 10,71 | 0 | 1,59 | 0 | 0 | 0 | 0 |
| Щелковский муниципальный район | 10,16 | 12,94 | 9,71 | 1,62 | 3,39 | 4,85 | 0 | 0 | 0 |
| Электрогорск городской округ | 17,02 | 35,48 | 18,37 | 3,19 | 0 | 0 | 0 | 0 | 0 |
| Электросталь городской округ | 12,02 | 12,23 | 10,05 | 2,36 | 5,04 | 3,59 | 0 | 0 | 0 |
| Власиха ЗАТО городской округ | 8,74 | 8,86 | 9,62 | 3,88 | 1,27 | 0 | 0 | 0 | 0 |
| Восход ЗАТО городской округ | 25 | 7,14 | 0 | 0 | 0 | 0 | 0 | 0 | 0 |
| Звёздный городок ЗАТО городской округ | 30,43 | 5,56 | 10 | 0 | 5,56 | 0 | 0 | 0 | 0 |
| Молодёжный ЗАТО городской округ | 14,29 | 42,86 | 12,5 | 0 | 0 | 0 | 0 | 0 | 0 |
| Физика | | | | | | | | | |
| Балашиха городской округ | 1,43 | 3,42 | 0,51 | 5,02 | 3,67 | 5,06 | 1 | 0 | 0 |
| Бронницы городской округ | 4 | 0 | 0 | 8 | 0 | 8 | 0 | 0 | 0 |
| Волоколамский муниципальный район | 6,45 | 8 | 0 | 6,45 | 8 | 0 | 0 | 0 | 0 |
| Воскресенский муниципальный район | 2,22 | 5,8 | 0 | 5,56 | 1,45 | 1,01 | 0 | 0 | 0 |
| Дзержинский городской округ | 4,26 | 0 | 0 | 12,77 | 12,07 | 5,26 | 0 | 0 | 0 |
| Дмитровский муниципальный район | 0,93 | 2,94 | 0 | 6,54 | 2,94 | 4,63 | 0 | 0 | 1 |
| Долгопрудный городской округ | 1,67 | 0 | 0,76 | 21,67 | 22,15 | 27,27 | 2 | 2 | 1 |
| Домодедово городской округ | 2,02 | 2,8 | 0,69 | 1,01 | 1,87 | 0 | 0 | 0 | 0 |
| Дубна городской округ | 0 | 2,94 | 0 | 11,48 | 16,18 | 8,45 | 1 | 1 | 0 |
| Егорьевск городской округ | 0 | 0 | 2,82 | 4,05 | 4,11 | 7,04 | 0 | 0 | 0 |
| Жуковский городской округ | 2,13 | 0,72 | 0,74 | 12,77 | 9,35 | 8,89 | 1 | 0 | 0 |
| Зарайск городской округ | 0 | 4,35 | 0 | 6,67 | 4,35 | 6,67 | 0 | 0 | 0 |
| Звенигород городской округ | 7,14 | 0 | 17,39 | 7,14 | 0 | 0 | 0 | 0 | 0 |
| Ивантеевка городской округ | 5,77 | 4,76 | 1,79 | 1,92 | 1,59 | 1,79 | 0 | 0 | 0 |
| Истра городской округ | 4,55 | 3,52 | 0,81 | 5,45 | 3,52 | 1,61 | 0 | 0 | 0 |
| Кашира городской округ | 0 | 0 | 0 | 6,15 | 4 | 0 | 0 | 0 | 0 |
| Клинский муниципальный район | 3,75 | 2,17 | 2,3 | 7,5 | 8,7 | 6,9 | 0 | 0 | 0 |
| Коломна городской округ | 1,17 | 0 | 1,15 | 6,43 | 6,71 | 7,47 | 0 | 0 | 1 |
| Коломенский муниципальный район | 0 | 4 | 0 | 6,45 | 0 | 0 | 0 | 0 | 0 |
| Королев городской округ | 0 | 2,61 | 1,04 | 17,27 | 14,93 | 10,38 | 3 | 4 | 0 |
| Котельники городской округ | 10 | 22,22 | 0 | 0 | 0 | 0 | 0 | 0 | 0 |
| Красноармейск городской округ | 3,13 | 10,81 | 12,9 | 0 | 0 | 0 | 0 | 0 | 0 |
| Красногорск городской округ | 1,13 | 1,69 | 1,42 | 7,91 | 5,08 | 3,32 | 0 | 0 | 0 |
| Краснознаменск городской округ | 0 | 0 | 0 | 6,9 | 7,94 | 5,08 | 0 | 0 | 0 |
| Ленинский муниципальный район | 5,49 | 1,27 | 2,56 | 1,1 | 0 | 0 | 0 | 0 | 0 |
| Лобня городской округ | 2,35 | 4,85 | 1,89 | 8,24 | 2,91 | 3,77 | 0 | 0 | 0 |
| Лосино-Петровский городской округ | 11,11 | 15,79 | 10,53 | 11,11 | 0 | 5,26 | 0 | 0 | 0 |
| Лотошинский муниципальный район | 8,33 | 0 | 0 | 0 | 0 | 0 | 0 | 0 | 0 |
| Луховицы городской округ | 1,45 | 2,9 | 0 | 0 | 1,45 | 1,79 | 0 | 0 | 0 |
| Лыткарино городской округ | 0 | 4,17 | 0 | 6,12 | 0 | 8 | 0 | 0 | 0 |
| Люберцы городской округ | 4,07 | 6 | 1,26 | 4,07 | 2,5 | 2,52 | 0 | 0 | 0 |
| Можайский муниципальный район | 1,67 | 6,25 | 0 | 1,67 | 2,08 | 1,92 | 0 | 0 | 0 |
| Мытищи городской округ | 1,61 | 2,64 | 0,43 | 9,27 | 7,17 | 7,79 | 0 | 0 | 0 |
| Наро-Фоминский муниципальный район | 3,28 | 6,73 | 1,15 | 2,46 | 0,96 | 0 | 0 | 0 | 0 |
| Ногинский муниципальный район | 1,38 | 2,52 | 2,26 | 4,83 | 2,52 | 2,26 | 0 | 0 | 0 |
| Одинцовский муниципальный район | 3,31 | 2,98 | 1,63 | 4,64 | 3,97 | 4,56 | 1 | 0 | 0 |
| Озёры городской округ | 0 | 5 | 0 | 0 | 5 | 0 | 0 | 0 | 0 |
| Орехово-Зуево городской округ | 0 | 3,7 | 0 | 11,54 | 8,64 | 5,19 | 2 | 0 | 0 |
| Орехово-Зуевский муниципальный район | 3,39 | 0 | 1,61 | 6,78 | 3,03 | 3,23 | 0 | 0 | 0 |
| Павловский Посад городской округ | 1,56 | 3,77 | 1,43 | 6,25 | 1,89 | 2,86 | 0 | 0 | 0 |
| Подольск городской округ | 1,71 | 4,79 | 0 | 5,98 | 4,79 | 3,98 | 0 | 0 | 0 |
| Протвино городской округ | 2,13 | 2,63 | 0 | 12,77 | 15,79 | 10,81 | 0 | 0 | 0 |
| Пушкинский муниципальный район | 2,29 | 4,84 | 1,66 | 2,29 | 3,76 | 2,76 | 0 | 0 | 1 |
| Пушино городской округ | 0 | 0 | 0 | 0 | 0 | 6,25 | 0 | 0 | 0 |
| Раменский муниципальный район | 1,52 | 2,5 | 1,02 | 9,64 | 5,5 | 11,22 | 1 | 0 | 2 |
| Реутов городской округ | 6 | 1,3 | 0 | 6 | 1,3 | 0 | 0 | 0 | 0 |
| Рошаль городской округ | 0 | 0 | 4,17 | 0 | 0 | 4,17 | 0 | 0 | 0 |
| Рузский городской округ | 0 | 0 | 3,03 | 2,78 | 0 | 3,03 | 0 | 0 | 0 |
| Сергиево-Посадский муниципальный район | 1,03 | 4,02 | 1,66 | 10,82 | 8,93 | 9,54 | 2 | 1 | 2 |
| Серебряные Пруды городской округ | 16,67 | 0 | 0 | 0 | 16,67 | 0 | 0 | 0 | 0 |
| Серпухов городской округ | 4,62 | 4,4 | 0,64 | 2,31 | 3,3 | 1,91 | 0 | 0 | 0 |
| Серпуховский муниципальный район | 0 | 2,5 | 2,86 | 0 | 0 | 0 | 0 | 0 | 0 |

| Муниципальное образование | Доля участников, набравших баллов ниже минимального значения | | | Доля участников, получивших от 81 до 100 баллов | | | Количество выпускников, получивших 100 баллов | | |
|---------------------------------------|--|-------|-------|---|-------|-------|---|------|------|
| | 2015 | 2016 | 2017 | 2015 | 2016 | 2017 | 2015 | 2016 | 2017 |
| Солнечногорский муниципальный район | 1,96 | 3,81 | 0,92 | 2,94 | 1,9 | 0,92 | 0 | 0 | 0 |
| Ступинский муниципальный район | 3,42 | 0 | 1,87 | 3,42 | 2,7 | 1,87 | 0 | 0 | 0 |
| Талдомский муниципальный район | 8 | 6,25 | 4,55 | 0 | 0 | 0 | 0 | 0 | 0 |
| Фрязино городской округ | 3,13 | 0,93 | 0,95 | 10,42 | 11,21 | 8,57 | 2 | 0 | 0 |
| Химки городской округ | 3,09 | 3,54 | 1,22 | 4,63 | 3,54 | 3,27 | 1 | 1 | 0 |
| Черноголовка городской округ | 0 | 0 | 5,41 | 15 | 22,58 | 16,22 | 0 | 0 | 1 |
| Чеховский муниципальный район | 2,65 | 5 | 0,96 | 2,65 | 2,5 | 1,92 | 0 | 1 | 0 |
| Шатура городской округ | 0 | 0 | 0 | 15,38 | 2,22 | 3,33 | 0 | 0 | 0 |
| Шаховская городской округ | 7,14 | 0 | 0 | 0 | 0 | 0 | 0 | 0 | 0 |
| Щелковский муниципальный район | 5,93 | 3,87 | 1,39 | 2,77 | 1,76 | 2,09 | 0 | 0 | 1 |
| Электрогорск городской округ | 4,35 | 11,11 | 0 | 8,7 | 5,56 | 12,5 | 0 | 0 | 0 |
| Электросталь городской округ | 1,5 | 2,99 | 0,68 | 8,27 | 9,58 | 6,8 | 0 | 0 | 0 |
| Власиха ЗАТО городской округ | 0 | 5,13 | 0 | 10,81 | 2,56 | 4,76 | 0 | 0 | 0 |
| Восход ЗАТО городской округ | 0 | 0 | 0 | 0 | 0 | 0 | 0 | 0 | 0 |
| Звёздный городок ЗАТО городской округ | 18,18 | 0 | 0 | 0 | 8,33 | 0 | 0 | 0 | 0 |
| Молодёжный ЗАТО городской округ | 0 | 0 | 0 | 0 | 0 | 0 | 0 | 0 | 0 |
| Химия | | | | | | | | | |
| Балашиха городской округ | 3,54 | 9,58 | 14,63 | 9,73 | 2,99 | 13,41 | 2 | 0 | 2 |
| Бронницы городской округ | 10 | 5,56 | 9,52 | 10 | 11,11 | 9,52 | 0 | 0 | 0 |
| Волоколамский муниципальный район | 8 | 17,39 | 15,79 | 0 | 4,35 | 0 | 0 | 0 | 0 |
| Воскресенский муниципальный район | 5,36 | 16,67 | 11,48 | 16,07 | 5,56 | 22,95 | 3 | 0 | 0 |
| Дзержинский городской округ | 0 | 7,14 | 13,79 | 15 | 10,71 | 3,45 | 0 | 0 | 0 |
| Дмитровский муниципальный район | 4,55 | 4,44 | 15,09 | 9,09 | 13,33 | 7,55 | 1 | 1 | 0 |
| Долгопрудный городской округ | 5,71 | 6,12 | 6,67 | 17,14 | 10,2 | 15,56 | 1 | 1 | 1 |
| Домодедово городской округ | 11,76 | 7,32 | 26,83 | 2,94 | 4,88 | 2,44 | 0 | 1 | 0 |
| Дубна городской округ | 3,57 | 13,79 | 6,52 | 14,29 | 17,24 | 17,39 | 0 | 0 | 0 |
| Егорьевск городской округ | 13,64 | 12,5 | 17,07 | 15,91 | 4,69 | 17,07 | 0 | 0 | 1 |
| Жуковский городской округ | 4,23 | 5,26 | 2,86 | 23,94 | 19,3 | 32,86 | 1 | 0 | 2 |
| Зарайск городской округ | 5,88 | 0 | 0 | 11,76 | 21,43 | 0 | 1 | 0 | 0 |
| Звенигород городской округ | 0 | 20 | 38,46 | 0 | 0 | 0 | 0 | 0 | 0 |
| Ивантеевка городской округ | 4,55 | 14,29 | 0 | 13,64 | 9,52 | 29,17 | 1 | 0 | 0 |
| Истра городской округ | 2,5 | 12,5 | 18,37 | 12,5 | 16,07 | 20,41 | 2 | 1 | 2 |
| Кашира городской округ | 3,85 | 11,54 | 15,38 | 0 | 0 | 0 | 0 | 0 | 0 |
| Клинский муниципальный район | 12,5 | 8,06 | 16,36 | 18,06 | 8,06 | 7,27 | 1 | 1 | 0 |
| Коломна городской округ | 1,27 | 11,84 | 4,62 | 10,13 | 3,95 | 15,38 | 0 | 0 | 0 |
| Коломенский муниципальный район | 0 | 20 | 15,38 | 0 | 0 | 15,38 | 0 | 0 | 0 |
| Королев городской округ | 6,41 | 11,84 | 13,54 | 17,95 | 19,74 | 14,58 | 4 | 2 | 0 |
| Котельники городской округ | 11,11 | 0 | 40 | 0 | 0 | 0 | 0 | 0 | 0 |
| Красноармейск городской округ | 20 | 0 | 22,22 | 0 | 14,29 | 0 | 0 | 0 | 0 |
| Красногорск городской округ | 11,36 | 12,5 | 15,38 | 5,68 | 2,5 | 6,59 | 0 | 0 | 0 |
| Краснознаменск городской округ | 0 | 0 | 0 | 57,69 | 40 | 56,52 | 4 | 2 | 1 |
| Ленинский муниципальный район | 8,7 | 14,29 | 17,95 | 6,52 | 2,04 | 5,13 | 0 | 0 | 0 |
| Лобня городской округ | 10 | 4,88 | 14,71 | 5 | 4,88 | 14,71 | 0 | 0 | 1 |
| Лосино-Петровский городской округ | 10 | 20 | 0 | 0 | 0 | 0 | 0 | 0 | 0 |
| Лотошинский муниципальный район | 0 | 0 | 7,69 | 0 | 0 | 7,69 | 0 | 0 | 1 |
| Луховицы городской округ | 8,7 | 3,85 | 4,55 | 8,7 | 3,85 | 9,09 | 0 | 0 | 0 |
| Лыткарино городской округ | 0 | 7,14 | 5,26 | 15,38 | 7,14 | 5,26 | 0 | 0 | 0 |
| Люберцы городской округ | 9,26 | 11,2 | 17,21 | 6,48 | 8,8 | 9,02 | 0 | 3 | 3 |
| Можайский муниципальный район | 7,69 | 12,5 | 25,93 | 0 | 4,17 | 7,41 | 0 | 0 | 0 |
| Мытищи городской округ | 4,35 | 13,95 | 11,93 | 14,13 | 8,14 | 10,09 | 2 | 0 | 1 |
| Наро-Фоминский муниципальный район | 3,7 | 19,15 | 15,25 | 0 | 2,13 | 3,39 | 0 | 0 | 1 |
| Ногинский муниципальный район | 2,94 | 9,88 | 17,33 | 5,88 | 3,7 | 9,33 | 0 | 0 | 0 |
| Одинцовский муниципальный район | 12,5 | 10,24 | 17,39 | 12,5 | 7,87 | 9,42 | 1 | 1 | 0 |
| Озёры городской округ | 0 | 0 | 0 | 18,18 | 22,22 | 22,22 | 0 | 0 | 0 |
| Орехово-Зуево городской округ | 3,57 | 12,5 | 18,18 | 5,36 | 5,36 | 5,45 | 0 | 0 | 1 |
| Орехово-Зуевский муниципальный район | 7,32 | 0 | 5,41 | 9,76 | 9,68 | 5,41 | 0 | 0 | 1 |
| Павловский Посад городской округ | 3,57 | 24,14 | 14,29 | 3,57 | 3,45 | 7,14 | 0 | 0 | 0 |
| Подольск городской округ | 9,32 | 10,27 | 11,95 | 12,71 | 10,96 | 9,43 | 1 | 2 | 2 |
| Протвино городской округ | 0 | 8,33 | 0 | 7,14 | 8,33 | 14,29 | 1 | 1 | 0 |
| Пушкинский муниципальный район | 12,5 | 15,94 | 15,15 | 19,64 | 13,04 | 19,7 | 3 | 0 | 2 |
| Пушино городской округ | 7,69 | 6,67 | 18,18 | 7,69 | 13,33 | 9,09 | 0 | 0 | 0 |
| Раменский муниципальный район | 1,8 | 8,97 | 3,61 | 12,61 | 8,97 | 7,23 | 0 | 0 | 1 |
| Реутов городской округ | 6,25 | 8 | 23,33 | 3,13 | 4 | 20 | 0 | 0 | 0 |
| Рошаль городской округ | 0 | 0 | 0 | 0 | 20 | 50 | 0 | 0 | 0 |

| Муниципальное образование | Доля участников, набравших баллов ниже минимального значения | | | Доля участников, получивших от 81 до 100 баллов | | | Количество выпускников, получивших 100 баллов | | |
|--|--|-------|-------|---|-------|-------|---|------|------|
| | 2015 | 2016 | 2017 | 2015 | 2016 | 2017 | 2015 | 2016 | 2017 |
| Рузский городской округ | 7,41 | 16,67 | 3,45 | 7,41 | 8,33 | 3,45 | 0 | 0 | 1 |
| Сергиево-Посадский муниципальный район | 3,77 | 4,81 | 9,09 | 18,87 | 6,73 | 14,55 | 2 | 1 | 1 |
| Серебряные Пруды городской округ | 0 | 0 | 20 | 12,5 | 0 | 10 | 0 | 0 | 0 |
| Серпухов городской округ | 5,36 | 19,23 | 17,74 | 7,14 | 0 | 12,9 | 0 | 0 | 0 |
| Серпуховский муниципальный район | 15,38 | 18,18 | 18,18 | 15,38 | 9,09 | 9,09 | 0 | 0 | 0 |
| Солнечногорский муниципальный район | 6,25 | 18,52 | 14,29 | 9,38 | 7,41 | 9,52 | 1 | 1 | 0 |
| Ступинский муниципальный район | 5,45 | 13,04 | 0 | 10,91 | 2,17 | 7,27 | 0 | 1 | 0 |
| Талдомский муниципальный район | 0 | 11,11 | 33,33 | 8,33 | 5,56 | 6,67 | 0 | 0 | 0 |
| Фрязино городской округ | 2,7 | 2,7 | 10,81 | 10,81 | 8,11 | 18,92 | 0 | 0 | 1 |
| Химки городской округ | 4,26 | 9,09 | 14,4 | 9,57 | 9,09 | 15,2 | 0 | 2 | 1 |
| Черноголовка городской округ | 0 | 21,05 | 0 | 12,5 | 5,26 | 33,33 | 0 | 0 | 1 |
| Чеховский муниципальный район | 7,14 | 13,46 | 7,55 | 7,14 | 0 | 5,66 | 0 | 0 | 0 |
| Шатура городской округ | 6,25 | 4,55 | 16,67 | 0 | 0 | 4,17 | 0 | 0 | 0 |
| Шаховская городской округ | 9,09 | 0 | 16,67 | 18,18 | 22,22 | 0 | 0 | 0 | 0 |
| Щелковский муниципальный район | 7,69 | 15 | 11,11 | 5,77 | 1,67 | 9,52 | 1 | 0 | 1 |
| Электрогорск городской округ | 9,09 | 28,57 | 50 | 0 | 0 | 0 | 0 | 0 | 0 |
| Электросталь городской округ | 7,58 | 4,35 | 8,7 | 4,55 | 2,17 | 8,7 | 0 | 0 | 0 |
| Власиха ЗАТО городской округ | 0 | 9,09 | 27,27 | 11,76 | 0 | 0 | 0 | 0 | 0 |
| Восход ЗАТО городской округ | 50 | 33,33 | 0 | 0 | 0 | 0 | 0 | 0 | 0 |
| Звёздный городок ЗАТО городской округ | 0 | 0 | 0 | 0 | 0 | 0 | 0 | 0 | 0 |
| Молодёжный ЗАТО городской округ | 100 | 0 | 0 | 0 | 0 | 100 | 0 | 0 | 0 |
| Информатика и ИКТ | | | | | | | | | |
| Балашиха городской округ | 13,91 | 15,43 | 8,39 | 10,43 | 3,19 | 14,19 | 0 | 1 | 2 |
| Бронницы городской округ | 15,38 | 3,45 | 0 | 0 | 17,24 | 20,83 | 0 | 0 | 0 |
| Волоколамский муниципальный район | 33,33 | 0 | 0 | 0 | 0 | 0 | 0 | 0 | 0 |
| Воскресенский муниципальный район | 16,67 | 28,57 | 10,81 | 0 | 3,57 | 2,7 | 0 | 0 | 0 |
| Дзержинский городской округ | 8,7 | 8 | 22,5 | 8,7 | 8 | 7,5 | 0 | 0 | 0 |
| Дмитровский муниципальный район | 20,45 | 7,69 | 2 | 2,27 | 2,56 | 14 | 0 | 0 | 1 |
| Долгопрудный городской округ | 5,13 | 6,17 | 4,65 | 20,51 | 20,99 | 34,88 | 0 | 1 | 0 |
| Домодедово городской округ | 26,67 | 0 | 11,76 | 3,33 | 7,41 | 5,88 | 0 | 0 | 0 |
| Дубна городской округ | 3,77 | 12,38 | 3,88 | 19,81 | 16,19 | 19,38 | 2 | 0 | 0 |
| Егорьевск городской округ | 13,33 | 27,78 | 20 | 0 | 0 | 15 | 0 | 0 | 0 |
| Жуковский городской округ | 5,88 | 12,7 | 9,38 | 21,57 | 19,05 | 32,81 | 1 | 0 | 0 |
| Зарайск городской округ | 0 | 0 | 0 | 0 | 0 | 0 | 0 | 0 | 0 |
| Звенигород городской округ | 40 | 37,5 | 28,57 | 0 | 0 | 0 | 0 | 0 | 0 |
| Ивантеевка городской округ | 16,67 | 18,52 | 6,67 | 0 | 0 | 6,67 | 0 | 0 | 0 |
| Истра городской округ | 22,45 | 12,96 | 21,43 | 0 | 5,56 | 4,29 | 0 | 0 | 1 |
| Кашира городской округ | 26,09 | 4,76 | 0 | 8,7 | 9,52 | 0 | 0 | 0 | 0 |
| Клинский муниципальный район | 24 | 12,12 | 17,86 | 4 | 0 | 7,14 | 0 | 0 | 0 |
| Коломна городской округ | 6,32 | 6,33 | 4,62 | 6,32 | 6,33 | 21,54 | 1 | 0 | 0 |
| Коломенский муниципальный район | 20 | 20 | 25 | 0 | 0 | 0 | 0 | 0 | 0 |
| Королев городской округ | 8,8 | 6,4 | 3,82 | 11,2 | 20 | 29,77 | 0 | 3 | 4 |
| Котельники городской округ | 0 | 12,5 | 0 | 0 | 0 | 0 | 0 | 0 | 0 |
| Красноармейск городской округ | 14,29 | 36,36 | 22,22 | 0 | 9,09 | 0 | 0 | 0 | 0 |
| Красногорск городской округ | 11,9 | 10,98 | 5,05 | 8,33 | 3,66 | 14,14 | 0 | 0 | 0 |
| Краснознаменск городской округ | 6,25 | 8 | 15,79 | 6,25 | 12 | 0 | 0 | 0 | 0 |
| Ленинский муниципальный район | 28,13 | 14,71 | 5,88 | 9,38 | 5,88 | 17,65 | 0 | 0 | 0 |
| Лобня городской округ | 13,16 | 13,04 | 16,67 | 7,89 | 2,17 | 3,7 | 0 | 0 | 0 |
| Лосино-Петровский городской округ | 40 | 26,67 | 18,18 | 0 | 0 | 0 | 0 | 0 | 0 |
| Лотошинский муниципальный район | 0 | 0 | 0 | 0 | 0 | 0 | 0 | 0 | 0 |
| Луховицы городской округ | 22,22 | 20 | 6,25 | 0 | 0 | 0 | 0 | 0 | 0 |
| Лыткарино городской округ | 0 | 9,52 | 17,86 | 4,55 | 14,29 | 14,29 | 0 | 0 | 0 |
| Люберцы городской округ | 21,43 | 13,7 | 15,89 | 7,14 | 5,48 | 18,69 | 1 | 0 | 2 |
| Можайский муниципальный район | 16,67 | 25 | 0 | 0 | 25 | 0 | 0 | 0 | 0 |
| Мытищи городской округ | 8,51 | 6,1 | 10,23 | 22,34 | 25,61 | 22,73 | 0 | 0 | 1 |
| Наро-Фоминский муниципальный район | 11,29 | 4,55 | 12,31 | 6,45 | 9,09 | 7,69 | 0 | 0 | 0 |
| Ногинский муниципальный район | 24,19 | 15,52 | 12,07 | 3,23 | 5,17 | 6,9 | 0 | 0 | 0 |
| Одинцовский муниципальный район | 13,74 | 13,49 | 15,52 | 6,11 | 7,14 | 10,92 | 0 | 1 | 0 |
| Озёры городской округ | 42,86 | 25 | 16,67 | 0 | 0 | 0 | 0 | 0 | 0 |
| Орехово-Зуево городской округ | 20,45 | 2,38 | 4,55 | 9,09 | 7,14 | 2,27 | 0 | 0 | 0 |
| Орехово-Зуевский муниципальный район | 24,39 | 8,33 | 8,82 | 2,44 | 8,33 | 17,65 | 0 | 0 | 0 |
| Павловский Посад городской округ | 16,28 | 15,38 | 6,67 | 13,95 | 10,26 | 13,33 | 0 | 0 | 0 |
| Подольск городской округ | 9,09 | 9,68 | 11,38 | 8,26 | 7,74 | 13,17 | 0 | 0 | 1 |
| Протвино городской округ | 10,53 | 11,11 | 0 | 10,53 | 14,81 | 3,57 | 0 | 0 | 0 |

| Муниципальное образование | Доля участников, набравших баллов ниже минимального значения | | | Доля участников, получивших от 81 до 100 баллов | | | Количество выпускников, получивших 100 баллов | | |
|--|--|-------|-------|---|-------|-------|---|------|------|
| | 2015 | 2016 | 2017 | 2015 | 2016 | 2017 | 2015 | 2016 | 2017 |
| Пушкинский муниципальный район | 8,22 | 11,76 | 11,48 | 8,22 | 0 | 13,11 | 0 | 0 | 1 |
| Пушино городской округ | 20 | 14,29 | 0 | 10 | 14,29 | 30 | 1 | 0 | 0 |
| Раменский муниципальный район | 9,52 | 9,01 | 8,03 | 12,38 | 7,21 | 18,98 | 0 | 2 | 1 |
| Реутов городской округ | 7,41 | 8,7 | 0 | 11,11 | 4,35 | 25 | 0 | 0 | 0 |
| Рошаль городской округ | 0 | 20 | 0 | 0 | 0 | 0 | 0 | 0 | 0 |
| Рузский городской округ | 13,64 | 33,33 | 20 | 4,55 | 0 | 6,67 | 0 | 0 | 0 |
| Сергиево-Посадский муниципальный район | 18,94 | 5,69 | 6,8 | 15,91 | 14,63 | 25,17 | 0 | 1 | 3 |
| Серебряные Пруды городской округ | 0 | 0 | 0 | 0 | 0 | 0 | 0 | 0 | 0 |
| Серпухов городской округ | 19,35 | 22,03 | 8,33 | 1,61 | 5,08 | 16,67 | 0 | 0 | 1 |
| Серпуховский муниципальный район | 0 | 0 | 16,67 | 0 | 33,33 | 0 | 0 | 0 | 0 |
| Солнечногорский муниципальный район | 26,09 | 9,68 | 19,35 | 4,35 | 0 | 9,68 | 0 | 0 | 0 |
| Ступинский муниципальный район | 19,44 | 12,9 | 16,13 | 0 | 6,45 | 12,9 | 0 | 0 | 0 |
| Талдомский муниципальный район | 26,67 | 27,78 | 8,33 | 0 | 5,56 | 0 | 0 | 0 | 0 |
| Фрязино городской округ | 1,16 | 0 | 0 | 22,09 | 8,33 | 23,17 | 0 | 0 | 3 |
| Химки городской округ | 3,8 | 11,03 | 9,79 | 8,86 | 3,68 | 9,79 | 0 | 0 | 0 |
| Черноголовка городской округ | 27,27 | 0 | 5,56 | 9,09 | 28,57 | 27,78 | 0 | 0 | 2 |
| Чеховский муниципальный район | 11,86 | 16,07 | 7,14 | 5,08 | 8,93 | 10,71 | 0 | 0 | 0 |
| Шатура городской округ | 0 | 4,76 | 0 | 12,5 | 4,76 | 20,69 | 0 | 0 | 1 |
| Шаховская городской округ | 16,67 | 20 | 25 | 16,67 | 0 | 8,33 | 0 | 0 | 0 |
| Щелковский муниципальный район | 16,33 | 13,21 | 8,99 | 4,08 | 3,77 | 19,1 | 0 | 0 | 0 |
| Электрогорск городской округ | 31,58 | 18,18 | 7,14 | 5,26 | 0 | 0 | 0 | 0 | 0 |
| Электросталь городской округ | 20,24 | 3,64 | 4,9 | 5,95 | 10 | 9,8 | 0 | 1 | 0 |
| Власиха ЗАТО городской округ | 11,11 | 0 | 7,69 | 11,11 | 0 | 19,23 | 0 | 0 | 0 |
| Восход ЗАТО городской округ | 0 | 0 | 0 | 0 | 0 | 0 | 0 | 0 | 0 |
| Звёздный городок ЗАТО городской округ | 100 | 0 | 0 | 0 | 0 | 0 | 0 | 0 | 0 |
| Молодёжный ЗАТО городской округ | 0 | 0 | 0 | 0 | 0 | 0 | 0 | 0 | 0 |
| Биология | | | | | | | | | |
| Балашиха городской округ | 9,09 | 13,57 | 15,24 | 10,39 | 9,3 | 7,43 | 0 | 0 | 0 |
| Бронницы городской округ | 0 | 5,56 | 0 | 0 | 16,67 | 4,35 | 0 | 0 | 0 |
| Волоколамский муниципальный район | 4,88 | 13,51 | 29,41 | 4,88 | 2,7 | 0 | 0 | 0 | 0 |
| Воскресенский муниципальный район | 16,67 | 16,5 | 18,18 | 2,63 | 3,88 | 0,91 | 0 | 0 | 0 |
| Дзержинский городской округ | 2,7 | 6,67 | 10,64 | 8,11 | 6,67 | 6,38 | 0 | 0 | 0 |
| Дмитровский муниципальный район | 7,06 | 20,79 | 15 | 7,06 | 9,9 | 1 | 1 | 0 | 0 |
| Долгопрудный городской округ | 8,51 | 20,27 | 11,29 | 10,64 | 6,76 | 11,29 | 0 | 0 | 0 |
| Домодедово городской округ | 17,39 | 21,05 | 26,03 | 1,45 | 7,89 | 4,11 | 0 | 0 | 0 |
| Дубна городской округ | 2,33 | 8,16 | 7,58 | 20,93 | 16,33 | 12,12 | 0 | 0 | 0 |
| Егорьевск городской округ | 9,09 | 9,33 | 7,27 | 10,61 | 12 | 20 | 0 | 0 | 0 |
| Жуковский городской округ | 10,89 | 14,74 | 9,18 | 11,88 | 13,68 | 8,16 | 1 | 0 | 0 |
| Зарайск городской округ | 15,38 | 0 | 0 | 11,54 | 18,75 | 0 | 0 | 0 | 0 |
| Звенигород городской округ | 23,33 | 17,39 | 41,67 | 0 | 0 | 0 | 0 | 0 | 0 |
| Ивантеевка городской округ | 10,53 | 6,67 | 14,29 | 7,89 | 2,22 | 4,76 | 0 | 0 | 0 |
| Истра городской округ | 16,33 | 19,47 | 28,57 | 3,06 | 5,31 | 2,68 | 0 | 0 | 0 |
| Кашира городской округ | 6,25 | 31,25 | 16,67 | 6,25 | 6,25 | 0 | 0 | 0 | 0 |
| Клинский муниципальный район | 8,47 | 19,64 | 21,93 | 15,25 | 11,61 | 4,39 | 0 | 0 | 1 |
| Коломна городской округ | 2,15 | 7,78 | 7,95 | 6,45 | 13,33 | 14,77 | 0 | 0 | 0 |
| Коломенский муниципальный район | 11,76 | 23,53 | 14,81 | 0 | 0 | 7,41 | 0 | 0 | 0 |
| Королев городской округ | 7,41 | 18,26 | 9,56 | 17,59 | 13,04 | 6,62 | 1 | 1 | 0 |
| Котельники городской округ | 10,53 | 12,5 | 23,08 | 0 | 12,5 | 0 | 0 | 0 | 0 |
| Красноармейск городской округ | 0 | 16,67 | 28,57 | 0 | 0 | 4,76 | 0 | 0 | 0 |
| Красногорск городской округ | 13,46 | 13,95 | 15,75 | 9,62 | 3,88 | 3,42 | 0 | 0 | 0 |
| Краснознаменск городской округ | 0 | 5,41 | 3,23 | 31,82 | 24,32 | 19,35 | 0 | 0 | 0 |
| Ленинский муниципальный район | 8,75 | 14,63 | 26,67 | 5 | 6,1 | 4 | 0 | 0 | 0 |
| Лобня городской округ | 7,14 | 8,45 | 19,4 | 2,38 | 12,68 | 4,48 | 0 | 0 | 0 |
| Лосино-Петровский городской округ | 15,63 | 6,9 | 30,43 | 0 | 3,45 | 0 | 0 | 0 | 0 |
| Лотошинский муниципальный район | 13,04 | 5,26 | 16,67 | 8,7 | 5,26 | 16,67 | 0 | 0 | 0 |
| Луховицы городской округ | 5,56 | 19,15 | 15,38 | 2,78 | 2,13 | 3,85 | 1 | 0 | 0 |
| Лыткарино городской округ | 0 | 11,11 | 19,51 | 9,68 | 11,11 | 12,2 | 0 | 0 | 0 |
| Люберцы городской округ | 13,04 | 21,21 | 25,64 | 4,83 | 7,95 | 5,56 | 0 | 1 | 0 |
| Можайский муниципальный район | 12,31 | 19,35 | 22,81 | 3,08 | 6,45 | 3,51 | 0 | 0 | 0 |
| Мытищи городской округ | 12,99 | 20,87 | 16,13 | 11,3 | 6,8 | 9,14 | 0 | 0 | 0 |
| Наро-Фоминский муниципальный район | 8,64 | 14,58 | 18,39 | 1,23 | 5,21 | 5,75 | 0 | 0 | 0 |
| Ногинский муниципальный район | 8,4 | 11,21 | 17,42 | 8,4 | 5,17 | 3,79 | 0 | 0 | 0 |
| Одинцовский муниципальный район | 12,69 | 16,81 | 16,9 | 7,11 | 9,24 | 6,57 | 0 | 0 | 0 |
| Озёры городской округ | 11,54 | 13,64 | 14,29 | 15,38 | 13,64 | 21,43 | 0 | 0 | 0 |

| Муниципальное образование | Доля участников, набравших баллов ниже минимального значения | | | Доля участников, получивших от 81 до 100 баллов | | | Количество выпускников, получивших 100 баллов | | |
|--|--|-------|-------|---|-------|-------|---|------|------|
| | 2015 | 2016 | 2017 | 2015 | 2016 | 2017 | 2015 | 2016 | 2017 |
| Орехово-Зуево городской округ | 2,06 | 10,28 | 19,57 | 6,19 | 4,67 | 2,17 | 0 | 0 | 0 |
| Орехово-Зуевский муниципальный район | 5,26 | 8,11 | 8,96 | 10,53 | 10,81 | 7,46 | 0 | 0 | 0 |
| Павловский Посад городской округ | 6,45 | 17,46 | 20,97 | 6,45 | 6,35 | 3,23 | 0 | 0 | 0 |
| Подольск городской округ | 5,11 | 9,66 | 11,95 | 11,93 | 13,45 | 8,76 | 0 | 0 | 1 |
| Протвино городской округ | 4,55 | 5 | 15 | 13,64 | 0 | 15 | 0 | 0 | 0 |
| Пушкинский муниципальный район | 13,46 | 19,31 | 12,5 | 11,54 | 8,97 | 11,54 | 0 | 0 | 0 |
| Пушино городской округ | 9,52 | 7,14 | 23,81 | 9,52 | 7,14 | 9,52 | 0 | 0 | 0 |
| Раменский муниципальный район | 4,35 | 11,98 | 17,61 | 9,24 | 7,78 | 7,55 | 0 | 0 | 0 |
| Реутов городской округ | 4,17 | 10 | 20,83 | 6,25 | 7,5 | 6,25 | 0 | 0 | 0 |
| Рошаль городской округ | 0 | 22,22 | 42,86 | 0 | 5,56 | 0 | 0 | 0 | 0 |
| Рузский городской округ | 12,73 | 23,4 | 14,58 | 9,09 | 6,38 | 2,08 | 0 | 1 | 0 |
| Сергиево-Посадский муниципальный район | 3,13 | 8,44 | 13,51 | 11,88 | 11,69 | 5,41 | 0 | 0 | 0 |
| Серебряные Пруды городской округ | 0 | 0 | 26,09 | 7,69 | 12 | 0 | 0 | 0 | 0 |
| Серпухов городской округ | 5,75 | 14,71 | 16,49 | 10,34 | 8,82 | 9,28 | 0 | 0 | 0 |
| Серпуховский муниципальный район | 10 | 15,79 | 11,54 | 10 | 0 | 3,85 | 0 | 0 | 0 |
| Солнечногорский муниципальный район | 3,92 | 14,29 | 30,43 | 3,92 | 5,36 | 2,9 | 0 | 0 | 0 |
| Ступинский муниципальный район | 14,93 | 6,56 | 11,76 | 11,94 | 6,56 | 8,82 | 0 | 0 | 0 |
| Талдомский муниципальный район | 3,03 | 20 | 24 | 9,09 | 5 | 4 | 0 | 0 | 0 |
| Фрязино городской округ | 4,35 | 10 | 12,5 | 6,52 | 10 | 7,14 | 0 | 0 | 0 |
| Химки городской округ | 6,9 | 13,29 | 19,62 | 8,62 | 10,76 | 6,33 | 0 | 0 | 0 |
| Черноголовка городской округ | 0 | 9,52 | 0 | 27,27 | 19,05 | 33,33 | 0 | 1 | 0 |
| Чеховский муниципальный район | 6,33 | 12,2 | 11,63 | 8,86 | 7,32 | 12,79 | 0 | 0 | 0 |
| Шатура городской округ | 7,14 | 2,78 | 5,71 | 10,71 | 0 | 8,57 | 0 | 0 | 0 |
| Шаховская городской округ | 10,53 | 25 | 0 | 31,58 | 25 | 0 | 0 | 0 | 0 |
| Щелковский муниципальный район | 5,38 | 13,79 | 19,13 | 5,38 | 6,9 | 8,7 | 0 | 0 | 0 |
| Электрогорск городской округ | 9,09 | 37,5 | 34,78 | 18,18 | 4,17 | 0 | 0 | 0 | 0 |
| Электросталь городской округ | 4,85 | 15,19 | 22,73 | 5,83 | 6,33 | 3,41 | 0 | 0 | 0 |
| Власиха ЗАТО городской округ | 10 | 6,25 | 29,41 | 15 | 0 | 0 | 0 | 0 | 0 |
| Восход ЗАТО городской округ | 33,33 | 20 | 0 | 0 | 0 | 0 | 0 | 0 | 0 |
| Звёздный городок ЗАТО городской округ | 0 | 0 | 0 | 0 | 0 | 0 | 0 | 0 | 0 |
| Молодёжный ЗАТО городской округ | 0 | 0 | 0 | 0 | 0 | 100 | 0 | 0 | 0 |
| История | | | | | | | | | |
| Балашиха городской округ | 14,23 | 13,56 | 4,04 | 4,88 | 3,19 | 8,36 | 0 | 0 | 2 |
| Бронницы городской округ | 24 | 0 | 3,7 | 0 | 16,67 | 7,41 | 0 | 0 | 1 |
| Волоколамский муниципальный район | 5 | 7,41 | 0 | 10 | 7,41 | 4,55 | 0 | 0 | 0 |
| Воскресенский муниципальный район | 5,17 | 8,33 | 2,73 | 1,72 | 3,7 | 6,36 | 0 | 0 | 0 |
| Дзержинский городской округ | 10,71 | 5,41 | 3,33 | 0 | 5,41 | 3,33 | 0 | 0 | 0 |
| Дмитровский муниципальный район | 9,8 | 10 | 6,67 | 5,88 | 6,25 | 10 | 0 | 0 | 1 |
| Долгопрудный городской округ | 11,29 | 5,45 | 8,33 | 12,9 | 3,64 | 6,25 | 1 | 0 | 0 |
| Домодедово городской округ | 9,33 | 8,22 | 10,81 | 9,33 | 10,96 | 4,05 | 0 | 0 | 0 |
| Дубна городской округ | 2,38 | 2,78 | 0 | 7,14 | 11,11 | 11,11 | 0 | 0 | 0 |
| Егорьевск городской округ | 10,17 | 8,45 | 16 | 8,47 | 4,23 | 6 | 0 | 0 | 0 |
| Жуковский городской округ | 4,94 | 5,71 | 1,33 | 13,58 | 11,43 | 10,67 | 1 | 0 | 2 |
| Зарайск городской округ | 0 | 0 | 0 | 9,52 | 14,29 | 0 | 0 | 0 | 0 |
| Звенигород городской округ | 9,52 | 18,18 | 5,56 | 0 | 0 | 5,56 | 0 | 0 | 0 |
| Ивантеевка городской округ | 9,8 | 16,98 | 13,95 | 0 | 5,66 | 9,3 | 0 | 1 | 1 |
| Истра городской округ | 9,2 | 7,77 | 7,45 | 4,6 | 4,85 | 11,7 | 0 | 0 | 1 |
| Кашира городской округ | 3,7 | 2,86 | 0 | 0 | 5,71 | 0 | 0 | 0 | 0 |
| Клинский муниципальный район | 18,68 | 16,53 | 9,8 | 6,59 | 9,09 | 4,9 | 0 | 2 | 0 |
| Коломна городской округ | 7,26 | 6,74 | 4,94 | 9,68 | 8,99 | 13,58 | 0 | 0 | 0 |
| Коломенский муниципальный район | 0 | 9,09 | 0 | 10,53 | 9,09 | 0 | 0 | 0 | 0 |
| Королев городской округ | 10,87 | 5,56 | 5,19 | 10,14 | 6,25 | 13,64 | 0 | 1 | 0 |
| Котельники городской округ | 20 | 9,52 | 6,67 | 0 | 0 | 13,33 | 0 | 0 | 0 |
| Красноармейск городской округ | 23,08 | 0 | 17,39 | 0 | 0 | 4,35 | 0 | 0 | 0 |
| Красногорск городской округ | 6,25 | 4,6 | 4,09 | 9,72 | 10,92 | 17,54 | 0 | 0 | 1 |
| Краснознаменск городской округ | 0 | 2,17 | 2,44 | 17,39 | 6,52 | 14,63 | 0 | 0 | 1 |
| Ленинский муниципальный район | 21,43 | 12,79 | 6,09 | 7,14 | 4,65 | 6,09 | 0 | 0 | 0 |
| Лобня городской округ | 8,16 | 14,55 | 9,72 | 6,12 | 3,64 | 6,94 | 0 | 0 | 0 |
| Лосино-Петровский городской округ | 35 | 21,74 | 7,69 | 5 | 4,35 | 23,08 | 0 | 0 | 0 |
| Лотошинский муниципальный район | 14,29 | 27,27 | 0 | 0 | 9,09 | 11,11 | 0 | 0 | 0 |
| Луховицы городской округ | 18,42 | 0 | 2,56 | 2,63 | 2,78 | 2,56 | 1 | 0 | 0 |
| Лыткарино городской округ | 2,5 | 2,78 | 10,71 | 12,5 | 0 | 14,29 | 0 | 0 | 0 |
| Люберцы городской округ | 10,99 | 17,99 | 6,49 | 7,14 | 5,82 | 9,19 | 0 | 1 | 0 |
| Можайский муниципальный район | 4 | 13,16 | 6,25 | 6 | 0 | 12,5 | 0 | 0 | 0 |

| Муниципальное образование | Доля участников, набравших баллов ниже минимального значения | | | Доля участников, получивших от 81 до 100 баллов | | | Количество выпускников, получивших 100 баллов | | |
|--|--|-------|-------|---|-------|-------|---|------|------|
| | 2015 | 2016 | 2017 | 2015 | 2016 | 2017 | 2015 | 2016 | 2017 |
| Мытищи городской округ | 7,3 | 11,11 | 4,64 | 5,62 | 3,54 | 11,86 | 0 | 0 | 1 |
| Наро-Фоминский муниципальный район | 2,06 | 8,26 | 3,49 | 8,25 | 7,34 | 6,98 | 0 | 0 | 0 |
| Ногинский муниципальный район | 4,24 | 6,31 | 5 | 7,63 | 6,31 | 11 | 0 | 0 | 0 |
| Одинцовский муниципальный район | 10,07 | 12,27 | 8,19 | 7,64 | 4,46 | 11,26 | 1 | 1 | 5 |
| Озёры городской округ | 10 | 0 | 0 | 10 | 11,11 | 23,81 | 0 | 0 | 0 |
| Орехово-Зуево городской округ | 5,21 | 7,96 | 3,33 | 9,38 | 7,08 | 12,22 | 0 | 0 | 0 |
| Орехово-Зуевский муниципальный район | 11,54 | 3,7 | 8,22 | 1,92 | 6,17 | 12,33 | 0 | 0 | 1 |
| Павловский Посад городской округ | 7,95 | 10,67 | 2,27 | 4,55 | 1,33 | 14,77 | 0 | 0 | 0 |
| Подольск городской округ | 6,9 | 10,42 | 3,33 | 10,34 | 2,7 | 10 | 0 | 0 | 1 |
| Протвино городской округ | 0 | 20 | 6,67 | 25 | 20 | 6,67 | 0 | 0 | 0 |
| Пушкинский муниципальный район | 9,76 | 6,03 | 1,49 | 9,76 | 7,76 | 11,19 | 0 | 0 | 3 |
| Пушино городской округ | 20 | 9,09 | 5,26 | 13,33 | 9,09 | 5,26 | 1 | 0 | 0 |
| Раменский муниципальный район | 9,82 | 7,02 | 4,42 | 8,04 | 5,26 | 11,5 | 0 | 0 | 1 |
| Реутов городской округ | 6,25 | 11,36 | 1,75 | 14,58 | 2,27 | 14,04 | 0 | 0 | 1 |
| Рошаль городской округ | 20 | 25 | 8,33 | 10 | 25 | 25 | 0 | 0 | 0 |
| Рузский городской округ | 6,67 | 0 | 13,16 | 2,22 | 4,76 | 7,89 | 0 | 0 | 0 |
| Сергиево-Посадский муниципальный район | 8,33 | 8,72 | 8,16 | 5,95 | 5,37 | 9,52 | 0 | 0 | 0 |
| Серебряные Пруды городской округ | 0 | 0 | 4,17 | 10 | 9,52 | 8,33 | 0 | 0 | 0 |
| Серпухов городской округ | 6,59 | 2,7 | 2,11 | 3,3 | 9,46 | 11,58 | 0 | 0 | 0 |
| Серпуховский муниципальный район | 7,14 | 6,25 | 0 | 7,14 | 6,25 | 8,33 | 0 | 0 | 0 |
| Солнечногорский муниципальный район | 15,38 | 8,33 | 1,52 | 4,62 | 6,94 | 4,55 | 0 | 0 | 0 |
| Ступинский муниципальный район | 13,79 | 7,27 | 5,19 | 6,9 | 0 | 12,99 | 0 | 0 | 0 |
| Талдомский муниципальный район | 18,18 | 8,11 | 4,17 | 4,55 | 8,11 | 0 | 0 | 0 | 0 |
| Фрязино городской округ | 8 | 0 | 0 | 24 | 25 | 6,45 | 0 | 0 | 1 |
| Химки городской округ | 7,47 | 11,85 | 4,97 | 2,87 | 7,11 | 10,5 | 0 | 3 | 1 |
| Черноголовка городской округ | 0 | 9,09 | 0 | 10 | 18,18 | 6,67 | 0 | 0 | 0 |
| Чеховский муниципальный район | 13,24 | 8,33 | 2,11 | 7,35 | 3,57 | 10,53 | 0 | 0 | 0 |
| Шатура городской округ | 8,57 | 22,22 | 0 | 8,57 | 16,67 | 0 | 0 | 0 | 0 |
| Шаховская городской округ | 16,67 | 15,38 | 0 | 0 | 7,69 | 0 | 0 | 0 | 0 |
| Щелковский муниципальный район | 6,4 | 8,59 | 9,93 | 5,81 | 5,52 | 9,27 | 0 | 1 | 0 |
| Электрогорск городской округ | 0 | 15,63 | 23,08 | 5,56 | 0 | 0 | 0 | 0 | 0 |
| Электросталь городской округ | 5 | 2,27 | 6,06 | 13,75 | 11,36 | 16,16 | 1 | 1 | 0 |
| Власиха ЗАТО городской округ | 5,41 | 5,56 | 0 | 0 | 22,22 | 4,35 | 0 | 0 | 0 |
| Восход ЗАТО городской округ | 0 | 0 | 0 | 0 | 0 | 50 | 0 | 0 | 0 |
| Звёздный городок ЗАТО городской округ | 15,38 | 7,14 | 12,5 | 7,69 | 0 | 12,5 | 0 | 0 | 0 |
| Молодёжный ЗАТО городской округ | 0 | 0 | 0 | 0 | 33,33 | 25 | 0 | 0 | 0 |
| География | | | | | | | | | |
| Балашиха городской округ | 0 | 6,98 | 6,06 | 7,69 | 6,98 | 6,06 | 0 | 0 | 0 |
| Бронницы городской округ | 0 | 0 | 0 | 0 | 0 | 0 | 0 | 0 | 0 |
| Волоколамский муниципальный район | 0 | 30 | 0 | 0 | 0 | 0 | 0 | 0 | 0 |
| Воскресенский муниципальный район | 0 | 11,11 | 16,67 | 0 | 11,11 | 0 | 0 | 0 | 0 |
| Дзержинский городской округ | 0 | 50 | 33,33 | 0 | 0 | 33,33 | 0 | 0 | 0 |
| Дмитровский муниципальный район | 0 | 0 | 0 | 14,29 | 12,5 | 8,33 | 0 | 0 | 0 |
| Долгопрудный городской округ | 0 | 0 | 0 | 12,5 | 10 | 0 | 0 | 0 | 0 |
| Домодедово городской округ | 0 | 12,5 | 0 | 0 | 0 | 16,67 | 0 | 0 | 0 |
| Дубна городской округ | 0 | 0 | 0 | 11,11 | 57,14 | 9,09 | 0 | 0 | 0 |
| Егорьевск городской округ | 0 | 0 | 33,33 | 0 | 0 | 0 | 0 | 0 | 0 |
| Жуковский городской округ | 8,33 | 0 | 0 | 0 | 25 | 0 | 0 | 1 | 0 |
| Зарайск городской округ | 0 | 0 | 0 | 0 | 100 | 0 | 0 | 0 | 0 |
| Звенигород городской округ | 0 | 0 | 0 | 0 | 0 | 0 | 0 | 0 | 0 |
| Ивантеевка городской округ | 0 | 0 | 0 | 0 | 10 | 0 | 0 | 0 | 0 |
| Истра городской округ | 4,17 | 4,76 | 10,53 | 8,33 | 0 | 0 | 0 | 0 | 0 |
| Кашира городской округ | 0 | 0 | 0 | 0 | 25 | 0 | 0 | 0 | 0 |
| Клинский муниципальный район | 0 | 0 | 20 | 12,5 | 25 | 0 | 0 | 0 | 0 |
| Коломна городской округ | 0 | 0 | 0 | 25 | 0 | 14,29 | 0 | 0 | 0 |
| Коломенский муниципальный район | 0 | 42,86 | 0 | 0 | 0 | 0 | 0 | 0 | 0 |
| Королев городской округ | 0 | 0 | 0 | 15,38 | 25 | 33,33 | 0 | 1 | 0 |
| Котельники городской округ | 14,29 | 0 | 0 | 14,29 | 0 | 0 | 0 | 0 | 0 |
| Красноармейск городской округ | 0 | 0 | 0 | 0 | 0 | 0 | 0 | 0 | 0 |
| Красногорск городской округ | 0 | 0 | 6,25 | 17,24 | 17,39 | 3,13 | 0 | 0 | 0 |
| Краснознаменск городской округ | 0 | 0 | 0 | 0 | 100 | 0 | 0 | 0 | 0 |
| Ленинский муниципальный район | 0 | 8,33 | 0 | 0 | 8,33 | 33,33 | 0 | 0 | 1 |
| Лобня городской округ | 12,5 | 0 | 0 | 12,5 | 0 | 0 | 0 | 0 | 0 |
| Лосино-Петровский городской округ | 0 | 0 | 0 | 0 | 0 | 0 | 0 | 0 | 0 |

| Муниципальное образование | Доля участников, набравших баллов ниже минимального значения | | | Доля участников, получивших от 81 до 100 баллов | | | Количество выпускников, получивших 100 баллов | | |
|--|--|-------|-------|---|-------|-------|---|------|------|
| | 2015 | 2016 | 2017 | 2015 | 2016 | 2017 | 2015 | 2016 | 2017 |
| Лотошинский муниципальный район | 0 | 0 | 0 | 0 | 0 | 0 | 0 | 0 | 0 |
| Луховицы городской округ | 0 | 33,33 | 0 | 33,33 | 0 | 0 | 0 | 0 | 0 |
| Лыткарино городской округ | 0 | 7,14 | 0 | 28,57 | 7,14 | 0 | 0 | 0 | 0 |
| Люберцы городской округ | 8,57 | 17,95 | 8,7 | 8,57 | 15,38 | 0 | 0 | 0 | 0 |
| Можайский муниципальный район | 16,67 | 0 | 16,67 | 0 | 0 | 16,67 | 0 | 0 | 0 |
| Мытищи городской округ | 0 | 14,29 | 0 | 10 | 21,43 | 9,09 | 0 | 0 | 0 |
| Наро-Фоминский муниципальный район | 0 | 0 | 0 | 14,29 | 22,22 | 16,67 | 0 | 0 | 0 |
| Ногинский муниципальный район | 14,29 | 0 | 0 | 28,57 | 9,09 | 16,67 | 0 | 1 | 0 |
| Одинцовский муниципальный район | 0 | 2,7 | 0 | 15,15 | 21,62 | 13,33 | 0 | 1 | 0 |
| Озёры городской округ | 0 | 0 | 0 | 0 | 0 | 0 | 0 | 0 | 0 |
| Орехово-Зуево городской округ | 0 | 0 | 0 | 33,33 | 0 | 50 | 0 | 0 | 0 |
| Орехово-Зуевский муниципальный район | 0 | 0 | 11,11 | 15,38 | 50 | 0 | 0 | 0 | 0 |
| Павловский Посад городской округ | 0 | 0 | 33,33 | 0 | 20 | 0 | 0 | 0 | 0 |
| Подольск городской округ | 12,12 | 12,07 | 2,78 | 3,03 | 8,62 | 11,11 | 0 | 0 | 0 |
| Протвино городской округ | 0 | 0 | 0 | 100 | 0 | 0 | 0 | 0 | 0 |
| Пушкинский муниципальный район | 21,43 | 0 | 28,57 | 14,29 | 15,38 | 14,29 | 0 | 0 | 0 |
| Пушино городской округ | 0 | 0 | 0 | 0 | 0 | 0 | 0 | 0 | 0 |
| Раменский муниципальный район | 4,55 | 0 | 0 | 22,73 | 33,33 | 0 | 0 | 1 | 0 |
| Реутов городской округ | 14,29 | 0 | 0 | 0 | 0 | 33,33 | 0 | 0 | 0 |
| Рошаль городской округ | 0 | 0 | 25 | 50 | 0 | 0 | 0 | 0 | 0 |
| Рузский городской округ | 0 | 0 | 0 | 14,29 | 25 | 0 | 0 | 1 | 0 |
| Сергиево-Посадский муниципальный район | 0 | 0 | 12,5 | 37,5 | 15,38 | 12,5 | 0 | 0 | 0 |
| Серебряные Пруды городской округ | 0 | 0 | 0 | 0 | 0 | 0 | 0 | 0 | 0 |
| Серпухов городской округ | 0 | 0 | 0 | 33,33 | 0 | 0 | 0 | 0 | 0 |
| Серпуховский муниципальный район | 0 | 0 | 0 | 0 | 0 | 100 | 0 | 0 | 0 |
| Солнечногорский муниципальный район | 0 | 0 | 0 | 14,29 | 0 | 0 | 0 | 0 | 0 |
| Ступинский муниципальный район | 0 | 0 | 25 | 10 | 37,5 | 12,5 | 0 | 2 | 0 |
| Талдомский муниципальный район | 0 | 14,29 | 0 | 0 | 14,29 | 0 | 0 | 0 | 0 |
| Фрязино городской округ | 28,57 | 0 | 0 | 14,29 | 20 | 0 | 0 | 0 | 0 |
| Химки городской округ | 0 | 18,18 | 0 | 18,18 | 9,09 | 28,57 | 0 | 0 | 0 |
| Черноголовка городской округ | 0 | 0 | 50 | 100 | 0 | 0 | 0 | 0 | 0 |
| Чеховский муниципальный район | 5 | 0 | 0 | 10 | 18,75 | 25 | 0 | 0 | 0 |
| Шатура городской округ | 0 | 0 | 0 | 0 | 0 | 0 | 0 | 0 | 0 |
| Шаховская городской округ | 0 | 0 | 0 | 0 | 50 | 0 | 0 | 0 | 0 |
| Щелковский муниципальный район | 0 | 0 | 13,04 | 5,26 | 20 | 13,04 | 0 | 2 | 1 |
| Электрогорск городской округ | 0 | 0 | 0 | 0 | 0 | 0 | 0 | 0 | 0 |
| Электросталь городской округ | 0 | 0 | 0 | 0 | 0 | 20 | 0 | 0 | 0 |
| Власиха ЗАТО городской округ | 0 | 0 | 0 | 50 | 0 | 0 | 0 | 0 | 0 |
| Восход ЗАТО городской округ | 0 | 0 | 0 | 0 | 0 | 0 | 0 | 0 | 0 |
| Звёздный городок ЗАТО городской округ | 0 | 0 | 0 | 0 | 0 | 0 | 0 | 0 | 0 |
| Молодёжный ЗАТО городской округ | 0 | 0 | 0 | 0 | 0 | 0 | 0 | 0 | 0 |
| Английский язык | | | | | | | | | |
| Балашиха городской округ | 1,52 | 0,57 | 1,02 | 26,26 | 42,53 | 41,73 | 0 | 0 | 0 |
| Бронницы городской округ | 0 | 0 | 0 | 41,67 | 48,15 | 38,71 | 0 | 0 | 0 |
| Волоколамский муниципальный район | 7,14 | 0 | 0 | 21,43 | 20 | 0 | 0 | 0 | 0 |
| Воскресенский муниципальный район | 0 | 2,67 | 0,98 | 23,91 | 29,33 | 34,31 | 0 | 0 | 0 |
| Дзержинский городской округ | 0 | 0 | 0 | 30,95 | 33,33 | 39,29 | 0 | 0 | 0 |
| Дмитровский муниципальный район | 1,2 | 0 | 0 | 28,92 | 42,86 | 43,56 | 0 | 0 | 0 |
| Долгопрудный городской округ | 0 | 1,15 | 0 | 38,16 | 40,23 | 45,95 | 0 | 0 | 0 |
| Домодедово городской округ | 0,98 | 2,78 | 3,3 | 27,45 | 38,89 | 27,47 | 0 | 0 | 0 |
| Дубна городской округ | 0 | 0 | 0 | 43,06 | 57,81 | 54,9 | 0 | 0 | 0 |
| Егорьевск городской округ | 0 | 0 | 0 | 19,67 | 28,57 | 29,85 | 0 | 0 | 0 |
| Жуковский городской округ | 0 | 1,52 | 0,67 | 37,3 | 43,18 | 41,61 | 0 | 0 | 0 |
| Зарайск городской округ | 0 | 0 | 0 | 40 | 66,67 | 33,33 | 0 | 0 | 0 |
| Звенигород городской округ | 0 | 0 | 18,75 | 0 | 6,67 | 6,25 | 0 | 0 | 0 |
| Ивантеевка городской округ | 3,33 | 5 | 2,56 | 13,33 | 27,5 | 25,64 | 0 | 0 | 0 |
| Истра городской округ | 0,96 | 0 | 0,84 | 30,77 | 36,45 | 24,37 | 0 | 0 | 0 |
| Кашира городской округ | 3,57 | 0 | 0 | 25 | 9,09 | 22,22 | 0 | 0 | 0 |
| Клинский муниципальный район | 5,19 | 0 | 0 | 31,17 | 42,68 | 43,48 | 0 | 0 | 0 |
| Коломна городской округ | 2,11 | 0 | 0 | 34,74 | 49,54 | 47,78 | 0 | 0 | 0 |
| Коломенский муниципальный район | 0 | 0 | 0 | 28,57 | 20 | 10 | 0 | 0 | 0 |
| Королев городской округ | 0,48 | 0 | 0,85 | 39,61 | 45,69 | 49,15 | 0 | 0 | 1 |
| Котельники городской округ | 0 | 0 | 0 | 13,33 | 27,27 | 16,67 | 0 | 0 | 0 |
| Красноармейск городской округ | 22,73 | 0 | 0 | 31,82 | 50 | 40 | 0 | 0 | 0 |

| Муниципальное образование | Доля участников, набравших баллов ниже минимального значения | | | Доля участников, получивших от 81 до 100 баллов | | | Количество выпускников, получивших 100 баллов | | |
|--|--|------|------|---|-------|-------|---|------|------|
| | 2015 | 2016 | 2017 | 2015 | 2016 | 2017 | 2015 | 2016 | 2017 |
| Красногорск городской округ | 0,56 | 0,47 | 0,92 | 31,67 | 33,95 | 40,09 | 0 | 0 | 0 |
| Краснознаменск городской округ | 0 | 1,82 | 0 | 40,91 | 43,64 | 40 | 0 | 0 | 0 |
| Ленинский муниципальный район | 1,33 | 3,42 | 0 | 28 | 28,21 | 22,09 | 0 | 0 | 0 |
| Лобня городской округ | 0 | 1,19 | 6,85 | 22,22 | 28,57 | 36,99 | 0 | 0 | 0 |
| Лосино-Петровский городской округ | 8,33 | 3,23 | 5,88 | 12,5 | 16,13 | 29,41 | 0 | 0 | 0 |
| Лотошинский муниципальный район | 0 | 0 | 0 | 0 | 0 | 16,67 | 0 | 0 | 0 |
| Луховицы городской округ | 0 | 0 | 4,55 | 25,93 | 33,33 | 27,27 | 0 | 0 | 0 |
| Лыткарино городской округ | 0 | 0 | 0 | 50 | 37,5 | 50 | 0 | 0 | 0 |
| Люберцы городской округ | 1,69 | 0,56 | 2,56 | 22,47 | 28,33 | 28,72 | 0 | 0 | 0 |
| Можайский муниципальный район | 0 | 0 | 3,13 | 14,81 | 34,48 | 31,25 | 0 | 0 | 0 |
| Мытищи городской округ | 0 | 0,83 | 0,4 | 24,4 | 37,6 | 31,6 | 0 | 0 | 0 |
| Наро-Фоминский муниципальный район | 0 | 1,18 | 0 | 19,1 | 23,53 | 29 | 0 | 0 | 0 |
| Ногинский муниципальный район | 0 | 0 | 1,59 | 32,11 | 38,3 | 35,71 | 0 | 0 | 0 |
| Одинцовский муниципальный район | 1,54 | 1,27 | 0,26 | 38,58 | 41,08 | 44,16 | 0 | 0 | 3 |
| Озёры городской округ | 9,09 | 0 | 0 | 9,09 | 38,46 | 14,29 | 0 | 0 | 0 |
| Орехово-Зуево городской округ | 0 | 1,32 | 0 | 28 | 30,26 | 40,54 | 0 | 0 | 0 |
| Орехово-Зуевский муниципальный район | 0 | 4,44 | 0 | 20 | 33,33 | 52,63 | 0 | 0 | 0 |
| Павловский Посад городской округ | 1,96 | 4,17 | 2,38 | 15,69 | 27,08 | 38,1 | 0 | 0 | 0 |
| Подольск городской округ | 2,27 | 1,14 | 1,46 | 35,23 | 31,56 | 37,96 | 0 | 0 | 1 |
| Протвино городской округ | 0 | 0 | 0 | 60,87 | 72,73 | 61,11 | 0 | 0 | 0 |
| Пушкинский муниципальный район | 2,56 | 0,85 | 0,72 | 25,64 | 43,59 | 39,13 | 1 | 0 | 0 |
| Пушино городской округ | 0 | 0 | 0 | 43,75 | 57,14 | 23,08 | 1 | 0 | 0 |
| Раменский муниципальный район | 0,65 | 1,21 | 0 | 31,17 | 40,61 | 40,53 | 0 | 0 | 0 |
| Реутов городской округ | 0 | 0 | 1,32 | 42,62 | 50,85 | 26,32 | 0 | 0 | 0 |
| Рошаль городской округ | 0 | 0 | 0 | 40 | 66,67 | 40 | 0 | 0 | 0 |
| Рузский городской округ | 3,03 | 0 | 0 | 18,18 | 20 | 27,59 | 0 | 0 | 0 |
| Сергиево-Посадский муниципальный район | 0,53 | 0,68 | 0 | 33,51 | 49,66 | 38,04 | 0 | 0 | 0 |
| Серебряные Пруды городской округ | 0 | 0 | 0 | 16,67 | 100 | 12,5 | 0 | 0 | 0 |
| Серпухов городской округ | 1,11 | 0 | 0 | 21,11 | 21,92 | 27,12 | 0 | 0 | 0 |
| Серпуховский муниципальный район | 10 | 0 | 0 | 10 | 45,45 | 45,45 | 0 | 0 | 0 |
| Солнечногорский муниципальный район | 3,77 | 0 | 0 | 28,3 | 38,71 | 41,07 | 0 | 0 | 0 |
| Ступинский муниципальный район | 3,92 | 0 | 0 | 19,61 | 41,46 | 29,69 | 0 | 0 | 0 |
| Талдомский муниципальный район | 5 | 0 | 0 | 15 | 35,29 | 35,29 | 0 | 0 | 0 |
| Фрязино городской округ | 3,17 | 0 | 0 | 28,57 | 31,58 | 31,34 | 0 | 0 | 0 |
| Химки городской округ | 0,57 | 0,88 | 2,7 | 30,86 | 37,89 | 36,49 | 0 | 0 | 0 |
| Черноголовка городской округ | 0 | 0 | 0 | 42,86 | 38,89 | 30 | 0 | 0 | 0 |
| Чеховский муниципальный район | 1,25 | 1,54 | 0 | 31,25 | 41,54 | 37,7 | 0 | 0 | 0 |
| Шатура городской округ | 4,35 | 0 | 0 | 13,04 | 54,55 | 34,62 | 0 | 0 | 0 |
| Шаховская городской округ | 0 | 0 | 0 | 0 | 75 | 0 | 0 | 0 | 0 |
| Щелковский муниципальный район | 0 | 0 | 0,68 | 25 | 34,78 | 29,45 | 0 | 0 | 0 |
| Электрогорск городской округ | 0 | 7,14 | 0 | 50 | 21,43 | 10 | 0 | 0 | 0 |
| Электросталь городской округ | 0 | 0 | 0,79 | 35,14 | 44 | 41,27 | 0 | 0 | 0 |
| Власиха ЗАТО городской округ | 8,33 | 0 | 0 | 29,17 | 33,33 | 40,91 | 0 | 0 | 0 |
| Восход ЗАТО городской округ | 0 | 0 | 0 | 0 | 33,33 | 100 | 0 | 0 | 0 |
| Звёздный городок ЗАТО городской округ | 6,67 | 0 | 0 | 33,33 | 53,33 | 38,89 | 0 | 0 | 0 |
| Молодёжный ЗАТО городской округ | 0 | 0 | 0 | 0 | 0 | 16,67 | 0 | 0 | 0 |
| Немецкий язык | | | | | | | | | |
| Балашиха городской округ | 33,33 | 0 | 0 | 33,33 | 75 | 0 | 0 | 0 | 0 |
| Бронницы городской округ | 0 | 0 | 0 | 100 | 66,67 | 25 | 0 | 0 | 0 |
| Волоколамский муниципальный район | 0 | 100 | 0 | 0 | 0 | 0 | 0 | 0 | 0 |
| Воскресенский муниципальный район | 0 | 0 | 0 | 0 | 0 | 0 | 0 | 0 | 0 |
| Дзержинский городской округ | 0 | 0 | 0 | 0 | 0 | 0 | 0 | 0 | 0 |
| Дмитровский муниципальный район | 0 | 0 | 0 | 33,33 | 66,67 | 0 | 0 | 0 | 0 |
| Долгопрудный городской округ | 0 | 0 | 0 | 75 | 100 | 0 | 0 | 0 | 0 |
| Домодедово городской округ | 0 | 0 | 0 | 0 | 0 | 14,29 | 0 | 0 | 0 |
| Дубна городской округ | 0 | 0 | 0 | 0 | 0 | 0 | 0 | 0 | 0 |
| Егорьевск городской округ | 0 | 0 | 0 | 0 | 100 | 0 | 0 | 0 | 0 |
| Жуковский городской округ | 0 | 0 | 0 | 0 | 100 | 100 | 0 | 0 | 0 |
| Зарайск городской округ | 0 | 0 | 0 | 0 | 0 | 0 | 0 | 0 | 0 |
| Звенигород городской округ | 0 | 0 | 0 | 0 | 0 | 0 | 0 | 0 | 0 |
| Ивантеевка городской округ | 0 | 0 | 0 | 0 | 0 | 0 | 0 | 0 | 0 |
| Истра городской округ | 0 | 0 | 0 | 0 | 66,67 | 0 | 0 | 0 | 0 |
| Кашира городской округ | 0 | 0 | 0 | 0 | 0 | 0 | 0 | 0 | 0 |
| Клинский муниципальный район | 0 | 0 | 0 | 100 | 0 | 0 | 0 | 0 | 0 |

| Муниципальное образование | Доля участников, набравших баллов ниже минимального значения | | | Доля участников, получивших от 81 до 100 баллов | | | Количество выпускников, получивших 100 баллов | | |
|--|--|------|------|---|-------|-------|---|------|------|
| | 2015 | 2016 | 2017 | 2015 | 2016 | 2017 | 2015 | 2016 | 2017 |
| Коломна городской округ | 0 | 0 | 0 | 0 | 0 | 0 | 0 | 0 | 0 |
| Коломенский муниципальный район | 0 | 0 | 0 | 0 | 0 | 0 | 0 | 0 | 0 |
| Королев городской округ | 0 | 0 | 0 | 0 | 0 | 0 | 0 | 0 | 0 |
| Котельники городской округ | 0 | 0 | 0 | 0 | 0 | 0 | 0 | 0 | 0 |
| Красноармейск городской округ | 0 | 0 | 0 | 0 | 0 | 0 | 0 | 0 | 0 |
| Красногорск городской округ | 0 | 0 | 0 | 57,14 | 0 | 33,33 | 0 | 0 | 0 |
| Краснознаменск городской округ | 0 | 0 | 0 | 0 | 0 | 0 | 0 | 0 | 0 |
| Ленинский муниципальный район | 0 | 0 | 0 | 28,57 | 20 | 0 | 0 | 0 | 0 |
| Лобня городской округ | 0 | 0 | 0 | 0 | 50 | 0 | 0 | 0 | 0 |
| Лосино-Петровский городской округ | 0 | 0 | 0 | 0 | 0 | 0 | 0 | 0 | 0 |
| Лотошинский муниципальный район | 0 | 0 | 0 | 0 | 0 | 0 | 0 | 0 | 0 |
| Луховицы городской округ | 0 | 0 | 0 | 0 | 50 | 0 | 0 | 0 | 0 |
| Лыткарино городской округ | 0 | 0 | 0 | 0 | 50 | 0 | 0 | 0 | 0 |
| Люберцы городской округ | 0 | 0 | 25 | 0 | 0 | 0 | 0 | 0 | 0 |
| Можайский муниципальный район | 0 | 0 | 0 | 0 | 0 | 0 | 0 | 0 | 0 |
| Мытищи городской округ | 0 | 0 | 0 | 0 | 0 | 0 | 0 | 0 | 0 |
| Наро-Фоминский муниципальный район | 0 | 0 | 0 | 0 | 0 | 0 | 0 | 0 | 0 |
| Ногинский муниципальный район | 0 | 0 | 0 | 0 | 0 | 0 | 0 | 0 | 0 |
| Одинцовский муниципальный район | 0 | 0 | 100 | 0 | 0 | 0 | 0 | 0 | 0 |
| Озёры городской округ | 0 | 0 | 0 | 0 | 0 | 0 | 0 | 0 | 0 |
| Орехово-Зуево городской округ | 0 | 0 | 0 | 0 | 0 | 0 | 0 | 0 | 0 |
| Орехово-Зуевский муниципальный район | 0 | 0 | 0 | 0 | 0 | 0 | 0 | 0 | 0 |
| Павловский Посад городской округ | 0 | 50 | 0 | 50 | 0 | 0 | 0 | 0 | 0 |
| Подольск городской округ | 0 | 0 | 0 | 0 | 33,33 | 40 | 0 | 0 | 0 |
| Протвино городской округ | 0 | 0 | 0 | 0 | 0 | 0 | 0 | 0 | 0 |
| Пушкинский муниципальный район | 0 | 0 | 0 | 50 | 0 | 0 | 0 | 0 | 0 |
| Пушино городской округ | 0 | 0 | 0 | 0 | 0 | 0 | 0 | 0 | 0 |
| Раменский муниципальный район | 0 | 0 | 0 | 0 | 33,33 | 50 | 0 | 0 | 0 |
| Реутов городской округ | 0 | 0 | 0 | 66,67 | 100 | 100 | 0 | 0 | 0 |
| Рошаль городской округ | 0 | 0 | 0 | 0 | 0 | 0 | 0 | 0 | 0 |
| Рузский городской округ | 0 | 0 | 100 | 0 | 0 | 0 | 0 | 0 | 0 |
| Сергиево-Посадский муниципальный район | 0 | 0 | 50 | 40 | 0 | 50 | 0 | 0 | 0 |
| Серебряные Пруды городской округ | 0 | 0 | 0 | 0 | 0 | 0 | 0 | 0 | 0 |
| Серпухов городской округ | 0 | 0 | 0 | 0 | 0 | 0 | 0 | 0 | 0 |
| Серпуховский муниципальный район | 0 | 0 | 0 | 0 | 0 | 0 | 0 | 0 | 0 |
| Солнечногорский муниципальный район | 0 | 0 | 0 | 0 | 0 | 0 | 0 | 0 | 0 |
| Ступинский муниципальный район | 0 | 0 | 0 | 0 | 0 | 0 | 0 | 0 | 0 |
| Талдомский муниципальный район | 0 | 0 | 0 | 0 | 0 | 0 | 0 | 0 | 0 |
| Фрязино городской округ | 0 | 0 | 0 | 0 | 0 | 0 | 0 | 0 | 0 |
| Химки городской округ | 0 | 0 | 0 | 0 | 0 | 0 | 0 | 0 | 0 |
| Черноголовка городской округ | 0 | 0 | 0 | 0 | 0 | 0 | 0 | 0 | 0 |
| Чеховский муниципальный район | 0 | 0 | 0 | 0 | 100 | 0 | 0 | 0 | 0 |
| Шатура городской округ | 0 | 0 | 0 | 0 | 0 | 0 | 0 | 0 | 0 |
| Шаховская городской округ | 0 | 0 | 0 | 0 | 0 | 0 | 0 | 0 | 0 |
| Щелковский муниципальный район | 0 | 0 | 0 | 50 | 100 | 20 | 0 | 0 | 0 |
| Электрогорск городской округ | 0 | 0 | 0 | 0 | 0 | 0 | 0 | 0 | 0 |
| Электросталь городской округ | 0 | 0 | 0 | 0 | 0 | 0 | 0 | 0 | 0 |
| Власиха ЗАТО городской округ | 0 | 0 | 0 | 0 | 0 | 0 | 0 | 0 | 0 |
| Восход ЗАТО городской округ | 0 | 0 | 0 | 0 | 0 | 0 | 0 | 0 | 0 |
| Звёздный городок ЗАТО городской округ | 0 | 0 | 0 | 0 | 0 | 0 | 0 | 0 | 0 |
| Молодёжный ЗАТО городской округ | 0 | 0 | 0 | 0 | 0 | 0 | 0 | 0 | 0 |
| Французский язык | | | | | | | | | |
| Балашиха городской округ | 0 | 0 | 0 | 0 | 0 | 100 | 0 | 0 | 0 |
| Бронницы городской округ | 0 | 0 | 0 | 0 | 0 | 0 | 0 | 0 | 0 |
| Волоколамский муниципальный район | 0 | 0 | 0 | 0 | 0 | 0 | 0 | 0 | 0 |
| Воскресенский муниципальный район | 0 | 0 | 0 | 0 | 0 | 0 | 0 | 0 | 0 |
| Дзержинский городской округ | 0 | 0 | 0 | 0 | 100 | 50 | 0 | 0 | 0 |
| Дмитровский муниципальный район | 0 | 0 | 0 | 0 | 66,67 | 0 | 0 | 0 | 0 |
| Долгопрудный городской округ | 0 | 0 | 0 | 0 | 100 | 0 | 0 | 0 | 0 |
| Домодедово городской округ | 0 | 0 | 0 | 66,67 | 100 | 0 | 0 | 0 | 0 |
| Дубна городской округ | 0 | 0 | 0 | 0 | 0 | 0 | 0 | 0 | 0 |
| Егорьевск городской округ | 0 | 0 | 0 | 25 | 100 | 0 | 0 | 0 | 0 |
| Жуковский городской округ | 0 | 0 | 0 | 55,56 | 50 | 71,43 | 0 | 0 | 0 |
| Зарайск городской округ | 0 | 0 | 0 | 0 | 0 | 0 | 0 | 0 | 0 |

| Муниципальное образование | Доля участников, набравших баллов ниже минимального значения | | | Доля участников, получивших от 81 до 100 баллов | | | Количество выпускников, получивших 100 баллов | | |
|--|--|-------|-------|---|------|-------|---|------|------|
| | 2015 | 2016 | 2017 | 2015 | 2016 | 2017 | 2015 | 2016 | 2017 |
| Звенигород городской округ | 0 | 0 | 0 | 0 | 0 | 0 | 0 | 0 | 0 |
| Ивантеевка городской округ | 0 | 0 | 100 | 0 | 0 | 0 | 0 | 0 | 0 |
| Истра городской округ | 0 | 0 | 0 | 0 | 100 | 0 | 0 | 0 | 0 |
| Кашира городской округ | 0 | 0 | 0 | 0 | 0 | 33,33 | 0 | 0 | 0 |
| Клинский муниципальный район | 0 | 0 | 0 | 0 | 0 | 0 | 0 | 0 | 0 |
| Коломна городской округ | 0 | 0 | 0 | 0 | 20 | 0 | 0 | 0 | 0 |
| Коломенский муниципальный район | 0 | 0 | 0 | 0 | 0 | 0 | 0 | 0 | 0 |
| Королев городской округ | 0 | 0 | 0 | 0 | 0 | 50 | 0 | 0 | 0 |
| Котельники городской округ | 0 | 0 | 0 | 0 | 0 | 0 | 0 | 0 | 0 |
| Красноармейск городской округ | 0 | 0 | 0 | 0 | 0 | 0 | 0 | 0 | 0 |
| Красногорск городской округ | 0 | 0 | 0 | 100 | 0 | 50 | 0 | 0 | 0 |
| Краснознаменск городской округ | 0 | 0 | 0 | 0 | 0 | 0 | 0 | 0 | 0 |
| Ленинский муниципальный район | 0 | 0 | 0 | 0 | 0 | 0 | 0 | 0 | 0 |
| Лобня городской округ | 0 | 0 | 0 | 100 | 0 | 100 | 0 | 0 | 0 |
| Лосино-Петровский городской округ | 0 | 0 | 0 | 0 | 0 | 0 | 0 | 0 | 0 |
| Лотошинский муниципальный район | 0 | 0 | 0 | 0 | 0 | 0 | 0 | 0 | 0 |
| Луховицы городской округ | 0 | 0 | 0 | 0 | 0 | 0 | 0 | 0 | 0 |
| Лыткарино городской округ | 0 | 0 | 0 | 0 | 100 | 0 | 0 | 0 | 0 |
| Люберцы городской округ | 0 | 0 | 0 | 0 | 0 | 0 | 0 | 0 | 0 |
| Можайский муниципальный район | 0 | 0 | 0 | 0 | 0 | 0 | 0 | 0 | 0 |
| Мытищи городской округ | 0 | 0 | 0 | 0 | 50 | 100 | 0 | 0 | 0 |
| Наро-Фоминский муниципальный район | 0 | 0 | 0 | 0 | 0 | 0 | 0 | 0 | 0 |
| Ногинский муниципальный район | 0 | 0 | 0 | 100 | 0 | 0 | 0 | 0 | 0 |
| Одинцовский муниципальный район | 0 | 0 | 0 | 0 | 0 | 50 | 0 | 0 | 0 |
| Озёры городской округ | 0 | 0 | 0 | 0 | 0 | 0 | 0 | 0 | 0 |
| Орехово-Зуево городской округ | 0 | 0 | 0 | 10 | 0 | 0 | 0 | 0 | 0 |
| Орехово-Зуевский муниципальный район | 50 | 0 | 0 | 0 | 50 | 25 | 0 | 0 | 0 |
| Павловский Посад городской округ | 0 | 0 | 0 | 50 | 0 | 0 | 0 | 0 | 0 |
| Подольск городской округ | 0 | 0 | 0 | 0 | 20 | 33,33 | 0 | 0 | 0 |
| Протвино городской округ | 0 | 0 | 0 | 0 | 0 | 100 | 0 | 0 | 0 |
| Пушкинский муниципальный район | 0 | 0 | 0 | 50 | 100 | 0 | 0 | 0 | 0 |
| Пушино городской округ | 0 | 0 | 0 | 0 | 0 | 0 | 0 | 0 | 0 |
| Раменский муниципальный район | 0 | 0 | 0 | 66,67 | 0 | 0 | 0 | 0 | 0 |
| Реутов городской округ | 0 | 0 | 0 | 0 | 0 | 100 | 0 | 0 | 0 |
| Рошаль городской округ | 0 | 0 | 0 | 0 | 0 | 0 | 0 | 0 | 0 |
| Рузский городской округ | 0 | 0 | 0 | 0 | 0 | 0 | 0 | 0 | 0 |
| Сергиево-Посадский муниципальный район | 0 | 0 | 0 | 33,33 | 0 | 33,33 | 0 | 0 | 0 |
| Серебряные Пруды городской округ | 0 | 0 | 0 | 0 | 0 | 0 | 0 | 0 | 0 |
| Серпухов городской округ | 0 | 0 | 0 | 0 | 0 | 0 | 0 | 0 | 0 |
| Серпуховский муниципальный район | 0 | 0 | 0 | 0 | 0 | 0 | 0 | 0 | 0 |
| Солнечногорский муниципальный район | 0 | 0 | 0 | 0 | 0 | 0 | 0 | 0 | 0 |
| Ступинский муниципальный район | 0 | 0 | 0 | 0 | 0 | 0 | 0 | 0 | 0 |
| Талдомский муниципальный район | 0 | 0 | 0 | 0 | 0 | 0 | 0 | 0 | 0 |
| Фрязино городской округ | 0 | 0 | 0 | 50 | 25 | 0 | 0 | 0 | 0 |
| Химки городской округ | 0 | 0 | 0 | 0 | 0 | 0 | 0 | 0 | 0 |
| Черноголовка городской округ | 0 | 0 | 0 | 0 | 0 | 0 | 0 | 0 | 0 |
| Чеховский муниципальный район | 0 | 0 | 0 | 0 | 0 | 0 | 0 | 0 | 0 |
| Шатура городской округ | 0 | 0 | 0 | 0 | 0 | 0 | 0 | 0 | 0 |
| Шаховская городской округ | 0 | 0 | 0 | 0 | 0 | 0 | 0 | 0 | 0 |
| Щелковский муниципальный район | 0 | 0 | 0 | 42,86 | 100 | 100 | 0 | 0 | 0 |
| Электрогорск городской округ | 0 | 0 | 0 | 50 | 0 | 0 | 0 | 0 | 0 |
| Электросталь городской округ | 0 | 0 | 0 | 0 | 0 | 0 | 0 | 0 | 0 |
| Власиха ЗАТО городской округ | 0 | 0 | 0 | 0 | 0 | 0 | 0 | 0 | 0 |
| Восход ЗАТО городской округ | 0 | 0 | 0 | 0 | 0 | 0 | 0 | 0 | 0 |
| Звёздный городок ЗАТО городской округ | 0 | 0 | 0 | 0 | 0 | 0 | 0 | 0 | 0 |
| Молодёжный ЗАТО городской округ | 0 | 0 | 0 | 0 | 0 | 0 | 0 | 0 | 0 |
| Обществознание | | | | | | | | | |
| Балашиха городской округ | 15,01 | 12,29 | 10,44 | 4,31 | 3,14 | 4,24 | 0 | 0 | 0 |
| Бронницы городской округ | 16,67 | 3,57 | 6,25 | 3,57 | 7,14 | 6,25 | 0 | 0 | 0 |
| Волоколамский муниципальный район | 17,31 | 13,68 | 4,6 | 6,73 | 5,26 | 3,45 | 0 | 0 | 0 |
| Воскресенский муниципальный район | 18,86 | 13,99 | 13,16 | 2,95 | 2,3 | 2,83 | 0 | 0 | 0 |
| Дзержинский городской округ | 13,93 | 7,97 | 15 | 4,1 | 3,62 | 2,5 | 0 | 0 | 0 |
| Дмитровский муниципальный район | 10,97 | 14,2 | 6,5 | 5,87 | 4,73 | 4,24 | 0 | 0 | 0 |
| Долгопрудный городской округ | 15,27 | 14,85 | 12,3 | 5,91 | 5,45 | 6,95 | 0 | 0 | 1 |

| Муниципальное образование | Доля участников, набравших баллов ниже минимального значения | | | Доля участников, получивших от 81 до 100 баллов | | | Количество выпускников, получивших 100 баллов | | |
|--|--|-------|-------|---|-------|-------|---|------|------|
| | 2015 | 2016 | 2017 | 2015 | 2016 | 2017 | 2015 | 2016 | 2017 |
| Домодедово городской округ | 11,92 | 16,53 | 13,24 | 3,65 | 4,68 | 3,78 | 0 | 0 | 0 |
| Дубна городской округ | 8,28 | 4,39 | 10,81 | 9,66 | 5,26 | 6,31 | 0 | 0 | 0 |
| Егорьевск городской округ | 12,5 | 12,72 | 10,68 | 2,42 | 3,07 | 3,42 | 0 | 0 | 0 |
| Жуковский городской округ | 14,34 | 10,7 | 8,14 | 4,41 | 4,94 | 10,47 | 0 | 0 | 0 |
| Зарайск городской округ | 7,89 | 4,62 | 3,45 | 7,89 | 10,77 | 3,45 | 0 | 0 | 0 |
| Звенигород городской округ | 19,23 | 18,75 | 25,35 | 0 | 2,08 | 0 | 0 | 0 | 0 |
| Ивантеевка городской округ | 17,9 | 16,41 | 11,94 | 2,47 | 3,13 | 3,73 | 0 | 0 | 0 |
| Истра городской округ | 21,39 | 23,66 | 22,58 | 3,89 | 1,61 | 1,34 | 0 | 0 | 0 |
| Кашира городской округ | 15,12 | 13,22 | 15,61 | 1,74 | 0,57 | 1,73 | 0 | 0 | 0 |
| Клинский муниципальный район | 20,32 | 16,87 | 13,61 | 4,13 | 2,76 | 4,14 | 0 | 0 | 0 |
| Коломна городской округ | 10,92 | 13,66 | 11,11 | 4,71 | 4,97 | 2,89 | 0 | 0 | 0 |
| Коломенский муниципальный район | 20,18 | 23,6 | 25,25 | 0,92 | 1,12 | 1,01 | 0 | 0 | 0 |
| Королев городской округ | 8,6 | 10,93 | 9,79 | 6,4 | 4,95 | 8,2 | 0 | 0 | 0 |
| Котельники городской округ | 33,33 | 14,55 | 7,89 | 1,96 | 5,45 | 2,63 | 0 | 0 | 0 |
| Красноармейск городской округ | 26,58 | 10,34 | 22,89 | 3,8 | 0 | 3,61 | 0 | 0 | 0 |
| Красногорск городской округ | 11,9 | 8,2 | 10,19 | 6,78 | 2,44 | 5,77 | 0 | 0 | 0 |
| Краснознаменск городской округ | 2,7 | 5,1 | 3,51 | 16,22 | 4,08 | 12,28 | 0 | 0 | 1 |
| Ленинский муниципальный район | 16,61 | 14,75 | 11,5 | 4,65 | 4,59 | 4,79 | 0 | 0 | 0 |
| Лобня городской округ | 10 | 12,61 | 16,09 | 5,56 | 4,2 | 3,04 | 0 | 0 | 0 |
| Лосино-Петровский городской округ | 21,95 | 24,64 | 16,95 | 1,22 | 0 | 1,69 | 0 | 0 | 0 |
| Лотошинский муниципальный район | 19,15 | 19,57 | 9,3 | 0 | 4,35 | 2,33 | 0 | 0 | 0 |
| Луховицы городской округ | 22,93 | 26,71 | 10,32 | 2,93 | 3,11 | 2,58 | 0 | 0 | 0 |
| Лыткарино городской округ | 4,24 | 14,39 | 9,52 | 10,17 | 5,3 | 8,57 | 0 | 0 | 0 |
| Люберцы городской округ | 18,07 | 20,27 | 16,28 | 2,67 | 2,31 | 3,05 | 0 | 0 | 0 |
| Можайский муниципальный район | 18,88 | 28,3 | 12,21 | 3,57 | 2,52 | 2,91 | 0 | 0 | 0 |
| Мытищи городской округ | 12,01 | 12,74 | 8,17 | 3,29 | 2,55 | 6,73 | 0 | 0 | 0 |
| Наро-Фоминский муниципальный район | 15,08 | 14,12 | 9,64 | 4,02 | 2,59 | 2,2 | 0 | 0 | 0 |
| Ногинский муниципальный район | 17,74 | 13,59 | 14,69 | 4,88 | 4,1 | 5,37 | 0 | 0 | 0 |
| Одинцовский муниципальный район | 18,01 | 16,76 | 14,85 | 3,66 | 2,13 | 4,49 | 0 | 0 | 2 |
| Озёры городской округ | 15,6 | 10,99 | 24,51 | 1,83 | 1,1 | 0,98 | 0 | 0 | 0 |
| Орехово-Зуево городской округ | 10,99 | 11,49 | 7,25 | 4,67 | 1,57 | 2,72 | 0 | 0 | 0 |
| Орехово-Зуевский муниципальный район | 13,46 | 9,02 | 14,09 | 0,77 | 1,88 | 5 | 0 | 0 | 0 |
| Павловский Посад городской округ | 23,45 | 21,63 | 18,18 | 3,1 | 0,96 | 1,36 | 0 | 0 | 0 |
| Подольск городской округ | 12,55 | 16,32 | 8,84 | 5,32 | 2,22 | 4,31 | 0 | 0 | 0 |
| Протвино городской округ | 6,25 | 7,14 | 9,3 | 7,5 | 0 | 6,98 | 0 | 0 | 0 |
| Пушкинский муниципальный район | 18,03 | 19,42 | 7,36 | 4,22 | 3,12 | 3,91 | 0 | 0 | 0 |
| Пушино городской округ | 8,33 | 14,29 | 7,5 | 6,25 | 14,29 | 10 | 0 | 0 | 1 |
| Раменский муниципальный район | 11,03 | 11,88 | 7,16 | 1,96 | 1,72 | 4,06 | 0 | 1 | 0 |
| Реутов городской округ | 11,93 | 10,73 | 6,67 | 7,95 | 7,34 | 3,33 | 0 | 0 | 0 |
| Рошаль городской округ | 19,35 | 12,73 | 18,18 | 1,61 | 0 | 1,82 | 0 | 0 | 0 |
| Рузский городской округ | 19,15 | 16,56 | 13,24 | 1,6 | 1,99 | 1,47 | 0 | 0 | 0 |
| Сергиево-Посадский муниципальный район | 14,14 | 13,61 | 14,46 | 5,93 | 3,35 | 3,51 | 0 | 0 | 0 |
| Серебряные Пруды городской округ | 3,53 | 8,24 | 28,57 | 1,18 | 0 | 1,1 | 0 | 0 | 0 |
| Серпухов городской округ | 14,34 | 12,4 | 13,96 | 5,24 | 4,4 | 4,91 | 0 | 0 | 0 |
| Серпуховский муниципальный район | 13,7 | 14,06 | 4,55 | 4,11 | 4,69 | 3,03 | 0 | 0 | 0 |
| Солнечногорский муниципальный район | 18,39 | 16,03 | 11,88 | 2,34 | 2,44 | 3,63 | 0 | 0 | 0 |
| Ступинский муниципальный район | 17,28 | 10,21 | 13,44 | 4,32 | 1,76 | 2,81 | 0 | 0 | 0 |
| Талдомский муниципальный район | 26,6 | 22,32 | 21,18 | 2,13 | 3,57 | 4,71 | 0 | 0 | 0 |
| Фрязино городской округ | 12,33 | 17,76 | 11,72 | 4,11 | 1,87 | 5,52 | 0 | 0 | 0 |
| Химки городской округ | 12,02 | 17,74 | 12,09 | 3,31 | 3,39 | 5,72 | 0 | 0 | 0 |
| Черноголовка городской округ | 9,09 | 19,05 | 9,52 | 2,27 | 7,14 | 7,14 | 0 | 0 | 0 |
| Чеховский муниципальный район | 13,56 | 11,68 | 6,46 | 4,07 | 2,92 | 5,44 | 0 | 0 | 0 |
| Шатура городской округ | 10,4 | 13,16 | 8,74 | 3,2 | 0,88 | 1,94 | 0 | 0 | 0 |
| Шаховская городской округ | 11,94 | 16,13 | 12,96 | 1,49 | 4,84 | 0 | 0 | 0 | 0 |
| Щелковский муниципальный район | 12,13 | 14,74 | 11,89 | 4,39 | 2,32 | 6,35 | 0 | 0 | 1 |
| Электрогорск городской округ | 14,08 | 28,95 | 14,52 | 2,82 | 2,63 | 1,61 | 0 | 0 | 0 |
| Электросталь городской округ | 13,77 | 12,2 | 7,25 | 4,13 | 6,27 | 5,74 | 0 | 0 | 0 |
| Власиха ЗАТО городской округ | 10,53 | 10,17 | 15 | 2,63 | 3,39 | 1,25 | 0 | 0 | 0 |
| Восход ЗАТО городской округ | 50 | 31,25 | 16,67 | 0 | 0 | 0 | 0 | 0 | 0 |
| Звёздный городок ЗАТО городской округ | 26,09 | 17,65 | 0 | 0 | 0 | 5,26 | 0 | 0 | 0 |
| Молодёжный ЗАТО городской округ | 0 | 8,33 | 0 | 0 | 8,33 | 0 | 0 | 0 | 0 |
| Испанский язык | | | | | | | | | |
| Балашиха городской округ | 0 | 0 | 0 | 0 | 0 | 0 | 0 | 0 | 0 |
| Бронницы городской округ | 0 | 0 | 0 | 0 | 0 | 0 | 0 | 0 | 0 |

| Муниципальное образование | Доля участников, набравших баллов ниже минимального значения | | | Доля участников, получивших от 81 до 100 баллов | | | Количество выпускников, получивших 100 баллов | | |
|--|--|------|------|---|------|------|---|------|------|
| | 2015 | 2016 | 2017 | 2015 | 2016 | 2017 | 2015 | 2016 | 2017 |
| Волоколамский муниципальный район | 0 | 0 | 0 | 0 | 0 | 0 | 0 | 0 | 0 |
| Воскресенский муниципальный район | 0 | 0 | 0 | 0 | 0 | 0 | 0 | 0 | 0 |
| Дзержинский городской округ | 0 | 0 | 0 | 0 | 0 | 0 | 0 | 0 | 0 |
| Дмитровский муниципальный район | 0 | 0 | 0 | 0 | 0 | 0 | 0 | 0 | 0 |
| Долгопрудный городской округ | 0 | 0 | 0 | 0 | 0 | 0 | 0 | 0 | 0 |
| Домодедово городской округ | 0 | 0 | 0 | 0 | 0 | 0 | 0 | 0 | 0 |
| Дубна городской округ | 0 | 0 | 0 | 0 | 0 | 0 | 0 | 0 | 0 |
| Егорьевск городской округ | 0 | 0 | 0 | 0 | 0 | 0 | 0 | 0 | 0 |
| Жуковский городской округ | 0 | 0 | 0 | 0 | 0 | 0 | 0 | 0 | 0 |
| Зарайск городской округ | 0 | 0 | 0 | 0 | 0 | 0 | 0 | 0 | 0 |
| Звенигород городской округ | 0 | 0 | 0 | 0 | 0 | 0 | 0 | 0 | 0 |
| Ивантеевка городской округ | 0 | 0 | 0 | 0 | 0 | 0 | 0 | 0 | 0 |
| Истра городской округ | 0 | 0 | 0 | 0 | 0 | 0 | 0 | 0 | 0 |
| Кашира городской округ | 0 | 0 | 0 | 0 | 0 | 0 | 0 | 0 | 0 |
| Клинский муниципальный район | 0 | 0 | 0 | 0 | 0 | 0 | 0 | 0 | 0 |
| Коломна городской округ | 0 | 0 | 0 | 0 | 0 | 0 | 0 | 0 | 0 |
| Коломенский муниципальный район | 0 | 0 | 0 | 0 | 0 | 0 | 0 | 0 | 0 |
| Королев городской округ | 0 | 0 | 0 | 0 | 0 | 0 | 0 | 0 | 0 |
| Котельники городской округ | 0 | 0 | 0 | 0 | 0 | 0 | 0 | 0 | 0 |
| Красноармейск городской округ | 0 | 0 | 0 | 0 | 0 | 0 | 0 | 0 | 0 |
| Красногорск городской округ | 0 | 0 | 0 | 0 | 0 | 0 | 0 | 0 | 0 |
| Краснознаменск городской округ | 0 | 0 | 0 | 0 | 0 | 0 | 0 | 0 | 0 |
| Ленинский муниципальный район | 0 | 0 | 0 | 0 | 0 | 0 | 0 | 0 | 0 |
| Лобня городской округ | 0 | 0 | 0 | 0 | 0 | 0 | 0 | 0 | 0 |
| Лосино-Петровский городской округ | 0 | 0 | 0 | 0 | 0 | 0 | 0 | 0 | 0 |
| Лотошинский муниципальный район | 0 | 0 | 0 | 0 | 0 | 0 | 0 | 0 | 0 |
| Луховицы городской округ | 0 | 0 | 0 | 0 | 0 | 0 | 0 | 0 | 0 |
| Лыткарино городской округ | 0 | 0 | 0 | 0 | 0 | 0 | 0 | 0 | 0 |
| Люберцы городской округ | 0 | 0 | 0 | 0 | 0 | 100 | 0 | 0 | 0 |
| Можайский муниципальный район | 0 | 0 | 0 | 0 | 0 | 0 | 0 | 0 | 0 |
| Мытищи городской округ | 0 | 0 | 0 | 0 | 0 | 0 | 0 | 0 | 0 |
| Наро-Фоминский муниципальный район | 0 | 0 | 0 | 0 | 0 | 0 | 0 | 0 | 0 |
| Ногинский муниципальный район | 0 | 0 | 0 | 0 | 0 | 0 | 0 | 0 | 0 |
| Одинцовский муниципальный район | 0 | 0 | 0 | 100 | 0 | 0 | 0 | 0 | 0 |
| Озёры городской округ | 0 | 0 | 0 | 0 | 0 | 0 | 0 | 0 | 0 |
| Орехово-Зуево городской округ | 0 | 0 | 0 | 100 | 0 | 0 | 0 | 0 | 0 |
| Орехово-Зуевский муниципальный район | 0 | 0 | 0 | 0 | 0 | 0 | 0 | 0 | 0 |
| Павловский Посад городской округ | 0 | 0 | 0 | 0 | 0 | 0 | 0 | 0 | 0 |
| Подольск городской округ | 0 | 0 | 0 | 0 | 0 | 100 | 0 | 0 | 0 |
| Протвино городской округ | 0 | 0 | 0 | 0 | 0 | 0 | 0 | 0 | 0 |
| Пушкинский муниципальный район | 0 | 0 | 0 | 0 | 0 | 0 | 0 | 0 | 0 |
| Пушино городской округ | 0 | 0 | 0 | 0 | 0 | 0 | 0 | 0 | 0 |
| Раменский муниципальный район | 0 | 0 | 0 | 0 | 0 | 0 | 0 | 0 | 0 |
| Реутов городской округ | 0 | 0 | 0 | 0 | 0 | 0 | 0 | 0 | 0 |
| Рошаль городской округ | 0 | 0 | 0 | 0 | 0 | 0 | 0 | 0 | 0 |
| Рузский городской округ | 0 | 0 | 0 | 0 | 0 | 0 | 0 | 0 | 0 |
| Сергиево-Посадский муниципальный район | 0 | 0 | 0 | 0 | 0 | 0 | 0 | 0 | 0 |
| Серебряные Пруды городской округ | 0 | 0 | 0 | 0 | 0 | 0 | 0 | 0 | 0 |
| Серпухов городской округ | 0 | 0 | 0 | 0 | 0 | 0 | 0 | 0 | 0 |
| Серпуховский муниципальный район | 0 | 0 | 0 | 0 | 0 | 0 | 0 | 0 | 0 |
| Солнечногорский муниципальный район | 0 | 0 | 0 | 0 | 0 | 0 | 0 | 0 | 0 |
| Ступинский муниципальный район | 0 | 0 | 0 | 0 | 0 | 0 | 0 | 0 | 0 |
| Талдомский муниципальный район | 0 | 0 | 0 | 0 | 0 | 0 | 0 | 0 | 0 |
| Фрязино городской округ | 0 | 0 | 0 | 0 | 0 | 0 | 0 | 0 | 0 |
| Химки городской округ | 0 | 0 | 0 | 0 | 0 | 0 | 0 | 0 | 0 |
| Черноголовка городской округ | 0 | 0 | 0 | 0 | 0 | 0 | 0 | 0 | 0 |
| Чеховский муниципальный район | 0 | 0 | 0 | 0 | 0 | 0 | 0 | 0 | 0 |
| Шатура городской округ | 0 | 0 | 0 | 0 | 0 | 0 | 0 | 0 | 0 |
| Шаховская городской округ | 0 | 0 | 0 | 0 | 0 | 0 | 0 | 0 | 0 |
| Щелковский муниципальный район | 0 | 0 | 0 | 0 | 0 | 0 | 0 | 0 | 0 |
| Электрогорск городской округ | 0 | 0 | 0 | 0 | 0 | 0 | 0 | 0 | 0 |
| Электросталь городской округ | 0 | 0 | 0 | 0 | 0 | 0 | 0 | 0 | 0 |
| Власиха ЗАТО городской округ | 0 | 0 | 0 | 0 | 0 | 0 | 0 | 0 | 0 |
| Восход ЗАТО городской округ | 0 | 0 | 0 | 0 | 0 | 0 | 0 | 0 | 0 |

| Муниципальное образование | Доля участников, набравших баллов ниже минимального значения | | | Доля участников, получивших от 81 до 100 баллов | | | Количество выпускников, получивших 100 баллов | | |
|--|--|-------|------|---|-------|-------|---|------|------|
| | 2015 | 2016 | 2017 | 2015 | 2016 | 2017 | 2015 | 2016 | 2017 |
| Звёздный городок ЗАТО городской округ | 0 | 0 | 0 | 0 | 0 | 0 | 0 | 0 | 0 |
| Молодёжный ЗАТО городской округ | 0 | 0 | 0 | 0 | 0 | 0 | 0 | 0 | 0 |
| Литература | | | | | | | | | |
| Балашиха городской округ | 2,83 | 4,19 | 2,86 | 4,72 | 8,38 | 21,14 | 0 | 0 | 7 |
| Бронницы городской округ | 20 | 0 | 0 | 0 | 11,11 | 16,67 | 0 | 0 | 0 |
| Волоколамский муниципальный район | 0 | 0 | 0 | 8,33 | 0 | 30 | 0 | 0 | 0 |
| Воскресенский муниципальный район | 0 | 6,45 | 1,85 | 10,71 | 3,23 | 14,81 | 0 | 0 | 0 |
| Дзержинский городской округ | 0 | 0 | 0 | 0 | 5 | 20 | 0 | 0 | 1 |
| Дмитровский муниципальный район | 0 | 0 | 0 | 5 | 14,63 | 10,42 | 1 | 0 | 1 |
| Долгопрудный городской округ | 0 | 0 | 0 | 14,29 | 10 | 11,76 | 0 | 0 | 0 |
| Домодедово городской округ | 0 | 0 | 1,41 | 2,44 | 7,27 | 14,08 | 0 | 0 | 0 |
| Дубна городской округ | 0 | 0 | 0 | 21,21 | 5,88 | 3,7 | 1 | 0 | 0 |
| Егорьевск городской округ | 5,56 | 0 | 3,45 | 5,56 | 14,81 | 37,93 | 0 | 0 | 0 |
| Жуковский городской округ | 0 | 0 | 0 | 12,5 | 15 | 21,43 | 1 | 1 | 3 |
| Зарайск городской округ | 0 | 0 | 0 | 8,33 | 0 | 50 | 0 | 0 | 0 |
| Звенигород городской округ | 14,29 | 0 | 0 | 0 | 0 | 0 | 0 | 0 | 0 |
| Ивантеевка городской округ | 0 | 0 | 3,23 | 0 | 9,09 | 6,45 | 0 | 0 | 0 |
| Истра городской округ | 5,88 | 12,5 | 1,82 | 5,88 | 14,58 | 20 | 0 | 1 | 2 |
| Кашира городской округ | 0 | 7,69 | 0 | 5,56 | 0 | 7,69 | 0 | 0 | 1 |
| Клинский муниципальный район | 0 | 4,44 | 3,28 | 13,89 | 2,22 | 6,56 | 0 | 0 | 0 |
| Коломна городской округ | 0 | 0 | 0 | 17,5 | 14,08 | 15,52 | 0 | 0 | 1 |
| Коломенский муниципальный район | 14,29 | 16,67 | 0 | 0 | 0 | 15,38 | 0 | 0 | 0 |
| Королев городской округ | 0 | 1,11 | 2,91 | 8,06 | 13,33 | 17,48 | 1 | 0 | 5 |
| Котельники городской округ | 0 | 0 | 0 | 0 | 0 | 0 | 0 | 0 | 0 |
| Красноармейск городской округ | 0 | 0 | 0 | 0 | 25 | 0 | 0 | 0 | 0 |
| Красногорск городской округ | 0 | 1,3 | 1,05 | 17,11 | 9,09 | 13,68 | 1 | 3 | 1 |
| Краснознаменск городской округ | 0 | 0 | 0 | 35 | 21,43 | 31,58 | 0 | 1 | 0 |
| Ленинский муниципальный район | 2,86 | 1,75 | 2,22 | 14,29 | 12,28 | 4,44 | 1 | 1 | 0 |
| Лобня городской округ | 0 | 0 | 2,38 | 22,22 | 9,38 | 2,38 | 0 | 0 | 0 |
| Лосино-Петровский городской округ | 0 | 9,09 | 0 | 0 | 0 | 14,29 | 0 | 0 | 0 |
| Лотошинский муниципальный район | 0 | 0 | 0 | 50 | 0 | 0 | 0 | 0 | 0 |
| Луховицы городской округ | 0 | 0 | 0 | 0 | 0 | 6,25 | 0 | 0 | 0 |
| Лыткарино городской округ | 5,26 | 0 | 0 | 5,26 | 0 | 21,05 | 0 | 0 | 0 |
| Люберцы городской округ | 2,82 | 1,92 | 1,68 | 5,63 | 8,65 | 14,29 | 0 | 0 | 3 |
| Можайский муниципальный район | 0 | 7,41 | 0 | 15,79 | 3,7 | 6,25 | 0 | 0 | 1 |
| Мытищи городской округ | 0 | 1,06 | 2,75 | 19,23 | 17,02 | 20,18 | 2 | 1 | 2 |
| Наро-Фоминский муниципальный район | 0 | 0 | 2,08 | 13,64 | 8,57 | 14,58 | 0 | 0 | 1 |
| Ногинский муниципальный район | 0 | 3,77 | 3,57 | 12,2 | 15,09 | 17,86 | 0 | 0 | 2 |
| Одинцовский муниципальный район | 1,11 | 1,96 | 1,36 | 7,78 | 9,15 | 13,61 | 1 | 2 | 4 |
| Озёры городской округ | 0 | 0 | 0 | 0 | 0 | 0 | 0 | 0 | 0 |
| Орехово-Зуево городской округ | 5,88 | 0 | 0 | 11,76 | 15,91 | 20 | 0 | 2 | 1 |
| Орехово-Зуевский муниципальный район | 0 | 0 | 0 | 8,7 | 0 | 15,79 | 0 | 0 | 1 |
| Павловский Посад городской округ | 0 | 21,43 | 2,94 | 5,56 | 3,57 | 14,71 | 0 | 0 | 0 |
| Подольск городской округ | 1,15 | 5,17 | 0,79 | 8,05 | 6,9 | 11,11 | 1 | 0 | 3 |
| Протвино городской округ | 0 | 0 | 0 | 20 | 0 | 11,11 | 0 | 0 | 0 |
| Пушкинский муниципальный район | 14,49 | 1,61 | 0 | 7,25 | 12,9 | 18,92 | 1 | 1 | 1 |
| Пушино городской округ | 0 | 0 | 0 | 22,22 | 0 | 25 | 0 | 0 | 1 |
| Раменский муниципальный район | 4,26 | 1,47 | 0 | 8,51 | 17,65 | 12,22 | 1 | 1 | 4 |
| Реутов городской округ | 0 | 0 | 0 | 6,25 | 15,38 | 6,25 | 1 | 1 | 0 |
| Рошаль городской округ | 0 | 0 | 0 | 22,22 | 0 | 0 | 0 | 0 | 0 |
| Рузский городской округ | 4,55 | 8,33 | 0 | 13,64 | 0 | 5 | 0 | 0 | 0 |
| Сергиево-Посадский муниципальный район | 2,67 | 4,41 | 4,71 | 18,67 | 11,76 | 17,65 | 0 | 0 | 2 |
| Серебряные Пруды городской округ | 0 | 0 | 0 | 0 | 0 | 0 | 0 | 0 | 0 |
| Серпухов городской округ | 0 | 5 | 0 | 10,53 | 15 | 6,25 | 0 | 0 | 0 |
| Серпуховский муниципальный район | 0 | 0 | 0 | 0 | 0 | 11,11 | 0 | 0 | 0 |
| Солнечногорский муниципальный район | 0 | 2,38 | 0 | 7,14 | 9,52 | 12,5 | 0 | 1 | 2 |
| Ступинский муниципальный район | 0 | 0 | 0 | 0 | 3,85 | 17,86 | 0 | 0 | 0 |
| Талдомский муниципальный район | 0 | 0 | 0 | 9,09 | 0 | 6,25 | 0 | 0 | 0 |
| Фрязино городской округ | 10 | 7,14 | 0 | 5 | 7,14 | 34,78 | 1 | 0 | 0 |
| Химки городской округ | 4,11 | 3,03 | 1,8 | 2,74 | 12,12 | 10,81 | 0 | 0 | 0 |
| Черноголовка городской округ | 0 | 0 | 0 | 14,29 | 12,5 | 25 | 0 | 0 | 0 |
| Чеховский муниципальный район | 5,71 | 2,38 | 0 | 5,71 | 7,14 | 5,88 | 0 | 0 | 1 |
| Шатура городской округ | 0 | 0 | 0 | 0 | 0 | 17,65 | 0 | 0 | 0 |
| Шаховская городской округ | 0 | 0 | 0 | 0 | 20 | 0 | 0 | 1 | 0 |

| Муниципальное образование | Доля участников, набравших баллов ниже минимального значения | | | Доля участников, получивших от 81 до 100 баллов | | | Количество выпускников, получивших 100 баллов | | |
|--|--|------|------|---|-------|-------|---|------|------|
| | 2015 | 2016 | 2017 | 2015 | 2016 | 2017 | 2015 | 2016 | 2017 |
| Щелковский муниципальный район | 0 | 3,13 | 0 | 5,77 | 14,06 | 24,66 | 0 | 2 | 1 |
| Электрогорск городской округ | 0 | 0 | 0 | 0 | 0 | 15,38 | 0 | 0 | 0 |
| Электросталь городской округ | 0 | 0 | 3,77 | 12,5 | 6,9 | 15,09 | 0 | 1 | 2 |
| Власиха ЗАТО городской округ | 0 | 0 | 0 | 30 | 12,5 | 0 | 0 | 0 | 0 |
| Восход ЗАТО городской округ | 0 | 0 | 0 | 0 | 0 | 0 | 0 | 0 | 0 |
| Звёздный городок ЗАТО городской округ | 0 | 0 | 0 | 16,67 | 0 | 0 | 0 | 0 | 0 |
| Молодёжный ЗАТО городской округ | 0 | 0 | 0 | 0 | 0 | 0 | 0 | 0 | 0 |
| Математика базовая | | | | | | | | | |
| Балашиха городской округ | 0,7 | 0,58 | 0,38 | 0 | 0 | 0 | 0 | 0 | 0 |
| Бронницы городской округ | 0 | 0 | 0,72 | 0 | 0 | 0 | 0 | 0 | 0 |
| Волоколамский муниципальный район | 0,96 | 1,29 | 0 | 0 | 0 | 0 | 0 | 0 | 0 |
| Воскресенский муниципальный район | 2,58 | 0 | 1,2 | 0 | 0 | 0 | 0 | 0 | 0 |
| Дзержинский городской округ | 1,54 | 0,43 | 0,43 | 0 | 0 | 0 | 0 | 0 | 0 |
| Дмитровский муниципальный район | 0,21 | 0,2 | 0 | 0 | 0 | 0 | 0 | 0 | 0 |
| Долгопрудный городской округ | 1,76 | 0,52 | 0 | 0 | 0 | 0 | 0 | 0 | 0 |
| Домодедово городской округ | 0 | 1,2 | 0,54 | 0 | 0 | 0 | 0 | 0 | 0 |
| Дубна городской округ | 1,36 | 0 | 0 | 0 | 0 | 0 | 0 | 0 | 0 |
| Егорьевск городской округ | 1,46 | 0,28 | 0 | 0 | 0 | 0 | 0 | 0 | 0 |
| Жуковский городской округ | 0,6 | 0,94 | 0,42 | 0 | 0 | 0 | 0 | 0 | 0 |
| Зарайск городской округ | 2 | 0 | 0 | 0 | 0 | 0 | 0 | 0 | 0 |
| Звенигород городской округ | 2,08 | 3,13 | 0 | 0 | 0 | 0 | 0 | 0 | 0 |
| Ивантеевка городской округ | 2,04 | 0,44 | 0 | 0 | 0 | 0 | 0 | 0 | 0 |
| Истра городской округ | 2,46 | 0,97 | 0,98 | 0 | 0 | 0 | 0 | 0 | 0 |
| Кашира городской округ | 1,85 | 0 | 0,39 | 0 | 0 | 0 | 0 | 0 | 0 |
| Клинский муниципальный район | 5,8 | 0,19 | 0,19 | 0 | 0 | 0 | 0 | 0 | 0 |
| Коломна городской округ | 0,38 | 0,35 | 0 | 0 | 0 | 0 | 0 | 0 | 0 |
| Коломенский муниципальный район | 1,2 | 0 | 0,68 | 0 | 0 | 0 | 0 | 0 | 0 |
| Королев городской округ | 0 | 0,14 | 0,36 | 0 | 0 | 0 | 0 | 0 | 0 |
| Котельники городской округ | 0 | 0 | 0 | 0 | 0 | 0 | 0 | 0 | 0 |
| Красноармейск городской округ | 3,33 | 1,53 | 0,68 | 0 | 0 | 0 | 0 | 0 | 0 |
| Красногорск городской округ | 4,25 | 0,5 | 1,07 | 0 | 0 | 0 | 0 | 0 | 0 |
| Краснознаменск городской округ | 0 | 0 | 0 | 0 | 0 | 0 | 0 | 0 | 0 |
| Ленинский муниципальный район | 0,59 | 1,32 | 0,86 | 0 | 0 | 0 | 0 | 0 | 0 |
| Лобня городской округ | 0 | 0,36 | 0,31 | 0 | 0 | 0 | 0 | 0 | 0 |
| Лосино-Петровский городской округ | 0,93 | 2,44 | 0 | 0 | 0 | 0 | 0 | 0 | 0 |
| Лотошинский муниципальный район | 0 | 0 | 0 | 0 | 0 | 0 | 0 | 0 | 0 |
| Луховицы городской округ | 0 | 1,35 | 2,91 | 0 | 0 | 0 | 0 | 0 | 0 |
| Лыткарино городской округ | 1,12 | 0,84 | 3,1 | 0 | 0 | 0 | 0 | 0 | 0 |
| Люберцы городской округ | 2,85 | 1,27 | 0,84 | 0 | 0 | 0 | 0 | 0 | 0 |
| Можайский муниципальный район | 0 | 0 | 0,73 | 0 | 0 | 0 | 0 | 0 | 0 |
| Мытищи городской округ | 0,5 | 0,93 | 0,3 | 0 | 0 | 0 | 0 | 0 | 0 |
| Наро-Фоминский муниципальный район | 1,65 | 1,05 | 0,69 | 0 | 0 | 0 | 0 | 0 | 0 |
| Ногинский муниципальный район | 0,22 | 1,06 | 0,6 | 0 | 0 | 0 | 0 | 0 | 0 |
| Одинцовский муниципальный район | 1,18 | 0,98 | 0,7 | 0 | 0 | 0 | 0 | 0 | 0 |
| Озёры городской округ | 1,89 | 0 | 3,06 | 0 | 0 | 0 | 0 | 0 | 0 |
| Орехово-Зуево городской округ | 0,36 | 0 | 0 | 0 | 0 | 0 | 0 | 0 | 0 |
| Орехово-Зуевский муниципальный район | 0,98 | 0 | 0,57 | 0 | 0 | 0 | 0 | 0 | 0 |
| Павловский Посад городской округ | 2,48 | 1,01 | 0,85 | 0 | 0 | 0 | 0 | 0 | 0 |
| Подольск городской округ | 0,66 | 0,22 | 0 | 0 | 0 | 0 | 0 | 0 | 0 |
| Протвино городской округ | 2,94 | 0 | 0 | 0 | 0 | 0 | 0 | 0 | 0 |
| Пушкинский муниципальный район | 0,71 | 0,64 | 0,16 | 0 | 0 | 0 | 0 | 0 | 0 |
| Пушино городской округ | 0 | 2,67 | 2,35 | 0 | 0 | 0 | 0 | 0 | 0 |
| Раменский муниципальный район | 1,21 | 0,98 | 0,11 | 0 | 0 | 0 | 0 | 0 | 0 |
| Реутов городской округ | 0 | 0 | 0 | 0 | 0 | 0 | 0 | 0 | 0 |
| Рошаль городской округ | 0 | 0 | 0 | 0 | 0 | 0 | 0 | 0 | 0 |
| Рузский городской округ | 1,88 | 0 | 0,47 | 0 | 0 | 0 | 0 | 0 | 0 |
| Сергиево-Посадский муниципальный район | 0,63 | 0,5 | 0,23 | 0 | 0 | 0 | 0 | 0 | 0 |
| Серебряные Пруды городской округ | 0 | 0 | 6,62 | 0 | 0 | 0 | 0 | 0 | 0 |
| Серпухов городской округ | 0,32 | 0 | 0,23 | 0 | 0 | 0 | 0 | 0 | 0 |
| Серпуховский муниципальный район | 3,9 | 0,9 | 0 | 0 | 0 | 0 | 0 | 0 | 0 |
| Солнечногорский муниципальный район | 0 | 0,65 | 0 | 0 | 0 | 0 | 0 | 0 | 0 |
| Ступинский муниципальный район | 0 | 0,28 | 0,97 | 0 | 0 | 0 | 0 | 0 | 0 |
| Талдомский муниципальный район | 1,85 | 0 | 1,28 | 0 | 0 | 0 | 0 | 0 | 0 |
| Фрязино городской округ | 3,01 | 1,14 | 0,35 | 0 | 0 | 0 | 0 | 0 | 0 |

| Муниципальное образование | Доля участников, набравших баллов ниже минимального значения | | | Доля участников, получивших от 81 до 100 баллов | | | Количество выпускников, получивших 100 баллов | | |
|---------------------------------------|--|------|------|---|------|------|---|------|------|
| | 2015 | 2016 | 2017 | 2015 | 2016 | 2017 | 2015 | 2016 | 2017 |
| Химки городской округ | 2,43 | 1,41 | 0,56 | 0 | 0 | 0 | 0 | 0 | 0 |
| Черноголовка городской округ | 0 | 0 | 0 | 0 | 0 | 0 | 0 | 0 | 0 |
| Чеховский муниципальный район | 3,02 | 0,88 | 0,45 | 0 | 0 | 0 | 0 | 0 | 0 |
| Шатура городской округ | 0 | 0,49 | 1,08 | 0 | 0 | 0 | 0 | 0 | 0 |
| Шаховская городской округ | 0 | 1,01 | 2,67 | 0 | 0 | 0 | 0 | 0 | 0 |
| Щелковский муниципальный район | 0,77 | 0,26 | 0,71 | 0 | 0 | 0 | 0 | 0 | 0 |
| Электрогорск городской округ | 2,86 | 0 | 0 | 0 | 0 | 0 | 0 | 0 | 0 |
| Электросталь городской округ | 0 | 0 | 0,31 | 0 | 0 | 0 | 0 | 0 | 0 |
| Власиха ЗАТО городской округ | 0 | 0,9 | 0 | 0 | 0 | 0 | 0 | 0 | 0 |
| Восход ЗАТО городской округ | 0 | 0 | 10 | 0 | 0 | 0 | 0 | 0 | 0 |
| Звёздный городок ЗАТО городской округ | 2,94 | 0 | 0 | 0 | 0 | 0 | 0 | 0 | 0 |
| Молодёжный ЗАТО городской округ | 0 | 0 | 0 | 0 | 0 | 0 | 0 | 0 | 0 |

22. КОЛИЧЕСТВО УЧАСТНИКОВ, НАБРАВШИХ ОТ 220 БАЛЛОВ И БОЛЕЕ ПО ТРЕМ ПРЕДМЕТАМ

| Муниципальное образование | Код ОО | Наименование ОО | Количество участников, набравших от 220 баллов и более по трем предметам |
|------------------------------|-------------------------------|---|--|
| Балашиха городской округ | 101 | МАОУ Лицей г.Балашиха | 35 |
| | 102 | МБОУ Школа №11 г.Балашиха | 1 |
| | 103 | МБОУ Школа №27 г.Балашиха | 14 |
| | 105 | МБОУ Школа №12 г.Балашиха | 6 |
| | 106 | МБОУ Гимназия №1 г.Балашиха | 25 |
| | 107 | МБОУ Школа №16 г.Балашиха | 9 |
| | 108 | МБОУ Гимназия №5 г.Балашиха | 9 |
| | 109 | МБОУ Школа №25 г.Балашиха | 11 |
| | 110 | МБОУ Школа №1 г.Балашиха | 6 |
| | 111 | МБОУ Школа №2 г.Балашиха | 7 |
| | 112 | МБОУ Школа №3 г.Балашиха | 14 |
| | 115 | МАОУ Гимназия №3 г.Балашиха | 9 |
| | 116 | МБОУ Школа №9 г.Балашиха | 5 |
| | 119 | МБОУ Салтыковская гимназия г.Балашиха | 2 |
| | 120 | МБОУ Школа №15 г.Балашиха | 4 |
| | 121 | МБОУ Школа №17 г.Балашиха | 5 |
| | 123 | МБОУ Школа №22 г.Балашиха | 10 |
| | 124 | МБОУ Школа №23 г.Балашиха | 5 |
| | 125 | МБОУ Школа №24 г.Балашиха | 1 |
| | 127 | АНОО Лицей "Интеллект" г.Балашиха | 2 |
| | 128 | МАОУ Земская гимназия г.Балашиха | 23 |
| | 129 | МБОУ Школа №19 г.Балашиха | 3 |
| | 130 | МБОУ Школа №29 г.Балашиха | 5 |
| | 142 | МБОУ Школа №30 г.Балашиха | 46 |
| | 150 | МАОУ Гимназия №1 г.Балашиха | 21 |
| | 151 | МБОУ Городского округа Балашиха "Гимназия №2" | 18 |
| | 152 | МАОУ СОШ №3 с УИОП г.Балашиха | 3 |
| | 153 | МБОУ СОШ №4 г.Балашиха | 6 |
| | 154 | МАОУ СОШ №5 г.Балашиха | 12 |
| | 155 | МБОУ СОШ №6 г.Балашиха | 8 |
| 156 | МБОУ СОШ №7 с УИОП г.Балашиха | 11 | |
| 157 | МБОУ СОШ №8 г.Балашиха | 7 | |
| 158 | МБОУ Гимназия №9 г.Балашиха | 9 | |
| 159 | МБОУ СОШ №10 г.Балашиха | 5 | |
| 160 | МБОУ Гимназия №11 г.Балашиха | 21 | |
| 161 | МБОУ СОШ №12 г.Балашиха | 1 | |
| 163 | МАОУ СОШ №14 г.Балашиха | 5 | |
| 165 | МБОУ Лицей г.Балашиха | 27 | |
| 167 | ОАНО ПОЗИЦИЯ г.Балашиха | 2 | |
| Бронницы городской округ | 201 | МОУ Гимназия г. Бронницы | 18 |
| | 202 | МОУ СОШ № 2 с УИОП им. Н.А. Тимофеева г. Бронницы | 19 |
| | 203 | МОАУ Лицей г. Бронницы | 1 |
| Власиха ЗАТО городской округ | 7101 | МОУ СОШ им. А.С. Попова г.Власиха | 22 |
| | 7102 | МОУ СОШ "Перспектива" г.Власиха | 1 |

| Муниципальное образование | Код ОО | Наименование ОО | Количество участ- ников, набравших от 220 баллов и бо- лее по трем предме- там |
|-----------------------------------|--|--|--|
| Волоколамский муниципальный район | 303 | МОУ СОШ № 3 Волоколамский район | 1 |
| | 305 | МОУ Гимназия №1 Волоколамский район | 14 |
| | 307 | МОУ СОШ № 2 Волоколамский район | 1 |
| | 308 | МОУ Детгородковская СОШ Волоколамский район | 1 |
| | 310 | МОУ Спасская СОШ Волоколамский район | 2 |
| | 311 | МОУ Привокзальная СОШ Волоколамский район | 1 |
| Воскресенский муниципальный район | 403 | МОУ СОШ № 13 Воскресенский район | 1 |
| | 404 | МОУ Лицей № 22 Воскресенский район | 15 |
| | 406 | МАОУ СОШ Гармония Воскресенский район | 5 |
| | 408 | МОУ Гимназия № 1 Воскресенский район | 18 |
| | 413 | МОУ СОШ № 17 Воскресенский район | 1 |
| | 414 | МОУ Гимназия № 24 Воскресенский район | 10 |
| | 415 | МОУ СОШ № 11 Воскресенский район | 2 |
| | 416 | МОУ СОШ № 12 Воскресенский район | 1 |
| | 417 | МОУ СОШ № 14 Воскресенский район | 2 |
| | 420 | МОУ СОШ № 20 Воскресенский район | 4 |
| | 421 | МОУ СОШ № 25 Воскресенский район | 1 |
| | 422 | МОУ СОШ № 3 Воскресенский район | 6 |
| | 423 | МОУ СОШ № 39 Воскресенский район | 1 |
| | 424 | МОУ СОШ № 4 Воскресенский район | 15 |
| | 425 | МОУ Лицей № 6 Воскресенский район | 6 |
| | 426 | МОУ СОШ № 7 Воскресенский район | 2 |
| | 427 | МОУ СОШ № 9 Воскресенский район | 1 |
| | 430 | МОУ Фединская СОШ Воскресенский район | 1 |
| 431 | МОУ СОШ № 26 Воскресенский район | 9 | |
| 432 | МОУ Цыбинская СОШ Воскресенский район | 1 | |
| 434 | МОУ СОШ № 18 Воскресенский район | 8 | |
| Восход ЗАТО городской округ | 7201 | МОУ СОШ г.Восход | 1 |
| Дзержинский городской округ | 501 | МБОУ СОШ №1 г. Дзержинский | 2 |
| | 502 | МБОУ Лицей №2 г. Дзержинский | 10 |
| | 503 | МБОУ Лицей №3 им. Главного маршала авиации А. Е. Голованова г. Дзержинский | 5 |
| | 504 | МБОУ Гимназия №4 г. Дзержинский | 10 |
| | 505 | МБОУ Гимназия №5 г. Дзержинский | 19 |
| | 506 | МБОУ Лицей №6 "Парус" г. Дзержинский | 18 |
| Дмитровский муниципальный район | 601 | МОУ СОШ №1 им.В.И.Кузнецова Дмитровский район | 10 |
| | 602 | МОУ Гимназия Дмитровский район | 16 |
| | 603 | МОУ Гимназия "Логос" Дмитровский район | 14 |
| | 604 | МОУ Внуковская СОШ Дмитровский район | 2 |
| | 605 | МОУ Икшинская СОШ Дмитровский район | 3 |
| | 606 | МОУ Каменская СОШ № 2 Дмитровский район | 6 |
| | 607 | МОУ Куликовская СОШ Дмитровский район | 1 |
| | 609 | МОУ Синьковская СОШ №2 Дмитровский район | 5 |
| | 610 | МОУ Яхромская СОШ №3 Дмитровский район | 1 |
| | 611 | МОУ СОШ № 10 с УИОП Дмитровский район | 12 |
| | 612 | МОУ Деденевская СОШ им.Н.К.Крупской Дмитровский район | 7 |
| | 614 | МОУ Рогачевская сош Дмитровский район | 1 |
| | 615 | МОУ Яхромская средняя общеобразовательная №1 Дмитровский район | 2 |
| | 616 | МОУ Рыбненская средняя общеобразовательная школа Дмитровский район | 1 |
| | 617 | МОУ Черновская СОШ Дмитровский район | 3 |
| | 618 | МОУ СОШ № 9 Дмитровский район | 5 |
| | 621 | МОУ СОШ №3 с УИОП Дмитровский район | 2 |
| | 623 | МОУ СОШ №8 Дмитровский район | 2 |
| 624 | МОУ СОШ №2 Дмитровский район | 1 | |
| 625 | МОУ Каменская СОШ №1 Дмитровский район | 1 | |
| 626 | МОУ Катмаровская СОШ Дмитровский район | 2 | |
| 629 | МОУ Останкинская СОШ Дмитровский район | 1 | |
| 632 | МОУ Лицей №4 Дмитровский район | 12 | |
| 633 | МОУ Яхромская СОШ №2 Дмитровский район | 2 | |
| 634 | МОУ Подосинковская СОШ Дмитровский район | 2 | |
| Долгопрудный городской округ | 701 | АОУ Школа №1 г. Долгопрудный | 2 |
| | 702 | АОУ Школа №10 г. Долгопрудный | 7 |
| | 704 | АОУ Гимназия №12 г. Долгопрудный | 10 |

| Муниципальное образование | Код ОО | Наименование ОО | Количество участ- ников, набравших от 220 баллов и бо- лее по трем предме- там | |
|---------------------------|----------------------------|--|--|---|
| | 705 | АОУ Гимназия №13 г. Долгопрудный | 13 | |
| | 706 | МБОУ Школа №2 г. Долгопрудный | 1 | |
| | 708 | АОУ Лицей №5 г. Долгопрудный | 35 | |
| | 709 | АОУ Школа №6 г. Долгопрудный | 3 | |
| | 710 | МБОУ Школа №7 г. Долгопрудный | 2 | |
| | 712 | АОУ Школа №9 г. Долгопрудный | 19 | |
| | 713 | НПОШ Содружество г. Долгопрудный | 2 | |
| | 714 | МБОУ Школа №4 г. Долгопрудный | 1 | |
| | 715 | АОУ СОШ № 14 г. Долгопрудный | 10 | |
| | 720 | ГБОУ "Физтех-лицей" им. П.Л.Капицы г. Долгопрудный | 47 | |
| | Домодедово городской округ | 801 | МАОУ СОШ № 2 г. Домодедово | 8 |
| 802 | | МАОУ лицей №3 им. Героя Советского Союза Ю.П.Максимова г. Домодедово | 11 | |
| 803 | | МАОУ СОШ № 4 с УИОП г. Домодедово | 11 | |
| 804 | | МАОУ гимназия № 5 г. Домодедово | 17 | |
| 805 | | МАОУ СОШ №7 с УИОПг. Домодедово | 9 | |
| 807 | | МАОУ Востряковский лицей № 1 г. Домодедово | 7 | |
| 808 | | МАОУ Востряковская СОШ № 3 с УИОП г. Домодедово | 2 | |
| 809 | | МАОУ Ильинская СОШ г. Домодедово | 1 | |
| 811 | | МАОУ СОШ № 1 г. Домодедово | 2 | |
| 812 | | МАОУ Востряковская СОШ №2 г. Домодедово | 1 | |
| 813 | | МАОУ Заревская СОШ с УИОП г. Домодедово | 1 | |
| 814 | | МАОУ Константиновская СОШ г. Домодедово | 1 | |
| 821 | | МАОУ Ямская СОШ г. Домодедово | 2 | |
| 825 | | МАОУ СОШ №9 г. Домодедово | 2 | |
| Дубна городской округ | | 901 | Школа №1 г. Дубна | 8 |
| | 902 | Гимназия №3 г. Дубна | 6 | |
| | 904 | Школа №5 г. Дубна | 8 | |
| | 905 | Школа №7 г. Дубна | 3 | |
| | 906 | Гимназия №8 г. Дубна | 4 | |
| | 907 | Школа №10 г. Дубна | 2 | |
| | 908 | Гимназия №11 г. Дубна | 15 | |
| | 909 | ЧОУ Православная гимназия "Одигитрия" г. Дубна | 1 | |
| | 911 | Лицей №6 г. Дубна | 16 | |
| | 912 | Школа №9 г. Дубна | 12 | |
| | 913 | Лицей "Дубна" г. Дубна | 28 | |
| | Егорьевск городской округ | 1001 | МОУ СОШ №1 г. Егорьевск | 6 |
| | | 1003 | МОУ СОШ № 3 с УИОП г. Егорьевск | 6 |
| 1004 | | МБОУ СОШ №4 г. Егорьевск | 2 | |
| 1005 | | МОУ СОШ №5 г. Егорьевск | 7 | |
| 1007 | | МОУ Георгиевская гимназия г. Егорьевск | 11 | |
| 1008 | | МОУ СОШ №8 г. Егорьевск | 8 | |
| 1010 | | МОУ гимназия №10 г. Егорьевск | 10 | |
| 1012 | | МОУ СОШ №12 с УИОП г. Егорьевск | 8 | |
| 1015 | | МОУ СОШ № 15 г. Егорьевск | 8 | |
| 1017 | | МОУ Михалевская СОШ г. Егорьевск | 3 | |
| 1020 | | МОУ Раменская СОШ г. Егорьевск | 1 | |
| Жуковский городской округ | 1201 | МОУ Гимназия №1 г. Жуковский | 34 | |
| | 1203 | МОУ СОШ №7 г. Жуковский | 5 | |
| | 1204 | МОУ СОШ №8 г. Жуковский | 1 | |
| | 1205 | МОУ СОШ №11 г. Жуковский | 2 | |
| | 1206 | МОУ СОШ №12 г. Жуковский | 9 | |
| | 1207 | МАОУ СОШ №9 г. Жуковский | 7 | |
| | 1208 | МОУ СОШ №10 г. Жуковский | 26 | |
| | 1209 | МОУ СОШ №4 г. Жуковский | 1 | |
| | 1211 | МОУ СОШ №13 г. Жуковский | 23 | |
| | 1212 | МОУ СОШ №3 г. Жуковский | 17 | |
| | 1213 | МОУ СОШ №5 г. Жуковский | 7 | |
| | 1214 | МОУ лицей №14 г. Жуковский | 38 | |
| | 1215 | ОАНО "Свободная школа" г. Жуковский | 2 | |
| | 1223 | МОУ СОШ №15 г. Жуковский | 1 | |
| Зарайск городской округ | 1302 | МБОУ Лицей №5 Зарайский район | 12 | |
| | 1309 | МБОУ Гимназия №2 Зарайский район | 5 | |
| | 1311 | МБОУ Мендюкинская средняя школа Зарайский район | 1 | |
| | 1312 | МБОУ Средняя школа № 1 Зарайский район | 1 | |

| Муниципальное образование | Код ОО | Наименование ОО | Количество участников, набравших от 220 баллов и более по трем предметам |
|---------------------------------------|---------------------|---|--|
| Звёздный городок ЗАТО городской округ | 7301 | МБОУ СОШ им. В.М. Комарова Звездный городок | 12 |
| Звенигород городской округ | 1401 | МОУ СОШ № 1 г. Звенигород | 2 |
| | 1402 | МОУ СОШ № 2 г. Звенигород | 1 |
| | 1403 | МОУ Введенская СОШ № 3 г. Звенигород | 2 |
| Ивантеевка городской округ | 1501 | МБОУ Гимназия №3 г.Ивантеевка | 6 |
| | 1502 | МБОУ Гимназия №6 г.Ивантеевка | 8 |
| | 1503 | МБОУ Образовательный центр №1 г.Ивантеевка | 5 |
| | 1504 | МБОУ СОШ №5 г.Ивантеевка | 6 |
| | 1505 | МБОУ СОШ № 7 г.Ивантеевка | 1 |
| | 1506 | МБОУ СОШ № 2 г.Ивантеевка | 5 |
| | 1508 | МБОУ СОШ №8 г.Ивантеевка | 7 |
| Истра городской округ | 1602 | МОУ СОШ имени А.П.Чехова Истринский район | 6 |
| | 1603 | МОУ Лицей Истринский район | 18 |
| | 1606 | МОУ Котеревская СОШ Истринский район | 2 |
| | 1609 | МОУ Павловская СОШ Истринский район | 2 |
| | 1610 | МОУ Покровская СОШ Истринский район | 1 |
| | 1611 | МОУ Первомайская СОШ Истринский район | 1 |
| | 1612 | МОУ Рождественская СОШ Истринский район | 2 |
| | 1618 | МОУ СОШ №2 Истринский район | 11 |
| | 1620 | МОУ Снегиревская СОШ Истринский район | 2 |
| | 1622 | МОУ Глебовская СОШ Истринский район | 9 |
| | 1623 | МОУ Дедовская СОШ №1 Истринский район | 5 |
| | 1624 | МОУ Лицей г.Дедовска Истринский район | 8 |
| | 1626 | МОУ Дедовская СОШ №4 Истринский район | 4 |
| | 1628 | ЧОУ "Глобус" Истринский район | 1 |
| | 1629 | НОЧУ гимназия "Мастер-класс" Истринский район | 1 |
| | 1630 | НОУ Гуманитарная школа Истринский район | 1 |
| | 1639 | АНО "Павловская гимназия" Истринский район | 8 |
| Кашира городской округ | 1701 | МБОУ СОШ с УИОП №2 г. Кашира | 1 |
| | 1702 | МБОУ СОШ № 4 г. Кашира | 7 |
| | 1703 | МБОУ СОШ №9 г. Кашира | 1 |
| | 1704 | МБОУ СОШ №10 г. Кашира | 2 |
| | 1705 | МБОУ СОШ с УИОП №7 г. Кашира | 6 |
| | 1706 | МБОУ СОШ №1 г. Кашира | 1 |
| | 1707 | МБОУ СОШ №3 г. Кашира | 4 |
| | 1709 | МБОУ СОШ №12 г. Кашира | 1 |
| | 1719 | МБОУ Средняя общеобразовательная школа-интернат г. Кашира | 1 |
| Клинский муниципальный район | 1901 | МОУ ГИМНАЗИЯ №1 | 7 |
| | 1902 | МОУ - ГИМНАЗИЯ №2 | 9 |
| | 1904 | МОУ - СОШ №8 | 4 |
| | 1906 | МОУ ЛИЦЕЙ №10 | 17 |
| | 1910 | МОУ - СОШ №16 | 2 |
| | 1911 | МОУ - СОШ №17 | 7 |
| | 1920 | МОУ- СОШ ПОС. ЧАЙКОВСКОГО | 3 |
| | 1921 | МОУ - МАЛЕЕВСКАЯ СОШ | 1 |
| | 1923 | МОУ "ПЛАНЕТА ДЕТСТВА" | 3 |
| | 1927 | МОУ - ГИМНАЗИЯ №15 | 25 |
| | 1928 | МОУ - НОВОЩАПОВСКАЯ СОШ им. П.П.Едунова | 2 |
| 1930 | МОУ - СОШ С УИОП №7 | 5 | |
| Коломенский муниципальный район | 2107 | МОУ Пановская СОШ Коломенский район | 4 |
| | 2108 | МОУ Песковская СОШ Коломенский район | 3 |
| | 2112 | МОУ Сергиевская СОШ Коломенский район | 2 |
| | 2113 | МОУ Сосново-Борская СОШ Коломенский район | 2 |
| Коломна городской округ | 2002 | МБОУ СОШ № 7 г. Коломна | 2 |
| | 2003 | МБОУ СОШ № 10 г. Коломна | 8 |
| | 2005 | МБОУ СОШ № 12 г. Коломна | 5 |
| | 2006 | МБОУ СОШ № 14 г. Коломна | 21 |
| | 2007 | МБОУ СОШ № 15 г. Коломна | 12 |
| | 2008 | МБОУ СОШ № 16 г. Коломна | 5 |
| | 2009 | МБОУ СОШ № 17 г. Коломна | 6 |
| | 2010 | МБОУ "СОШ № 18" г. Коломна | 4 |
| | 2012 | МБОУ СОШ № 21 г. Коломна | 11 |
| | 2014 | МБОУ СОШ № 24 г. Коломна | 8 |

| Муниципальное образование | Код ОО | Наименование ОО | Количество участ- ников, набравших от 220 баллов и бо- лее по трем предме- там |
|-------------------------------|---|--|--|
| | 2017 | МБОУ СОШ № 30 г. Коломна | 10 |
| | 2018 | МБОУ Гимназия № 2 "Квантор" г. Коломна | 35 |
| | 2019 | МБОУ Лицей № 4 г. Коломна | 10 |
| | 2021 | МБОУ Гимназия № 8 г. Коломна | 15 |
| | 2022 | МБОУ Гимназия № 9 г. Коломна | 24 |
| Королев городской округ | 2201 | МБОУ СОШ №5 г. Королёв | 4 |
| | 2202 | МБОУ СОШ №13 г. Королёв | 13 |
| | 2203 | МБОУ Гимназия №17 г. Королёв | 17 |
| | 2204 | МБОУ СОШ №20 г. Королёв | 12 |
| | 2205 | МБОУ СОШ №1 г. Королёв | 9 |
| | 2206 | МБОУ СОШ №16 г. Королёв | 1 |
| | 2207 | МБОУ СОШ №2 им. В.Н. Михайлова г. Королёв | 3 |
| | 2208 | МБОУ СОШ №7 г. Королёв | 4 |
| | 2209 | МБОУ Гимназия №18 им. И.Я. Илюшина г. Королёв | 21 |
| | 2210 | МБОУ Гимназия №11 г. Королёв | 18 |
| | 2211 | МАОУ Гимназия №9 г. Королёв | 37 |
| | 2212 | МБОУ СОШ №12 г. Королёв | 3 |
| | 2213 | МБОУ СОШ №15 г. Королёв | 7 |
| | 2214 | МАОУ Лицей №19 г. Королёв | 31 |
| | 2215 | МБОУ СОШ №22 г. Королёв | 3 |
| | 2217 | МБОУ СОШ №6 г. Королёв | 4 |
| | 2218 | МАОУ ЛНИП г. Королёв | 69 |
| | 2219 | МБОУ СОШ №3 г. Королёв | 3 |
| | 2220 | МБОУ СОШ №10 г. Королёв | 1 |
| | 2221 | МБОУ ПСОШ №2 им. М.Ф. Тихонова г. Королёв | 3 |
| | 2222 | МАОУ Гимназия "Российская школа" г. Королёв | 8 |
| | 2233 | МБОУ СОШ №14 г. Королёв | 2 |
| | 2234 | МБОУ Гимназия №3 г. Королёв | 37 |
| 2235 | МБОУ Лицей №4 г. Королёв | 10 | |
| 2236 | МБОУ Гимназия №5 г. Королёв | 26 | |
| Котельники городской округ | 2301 | МБОУ СОШ № 3 г.Котельники | 1 |
| | 2302 | МБОУ СОШ №2 г.Котельники | 3 |
| | 2303 | МБОУ СОШ №1 г.Котельники | 1 |
| Красноармейск городской округ | 2402 | МБОУ СОШ № 2 г.Красноармейск | 6 |
| | 2403 | МБОУ СОШ № 3 г.Красноармейск | 3 |
| | 2404 | МБОУ СОШ № 4 г.Красноармейск | 3 |
| | 2405 | МАОУ Гимназия № 6 г.Красноармейск | 6 |
| Красногорск городской округ | 2501 | МБОУ СОШ № 1 Красногорский район | 15 |
| | 2502 | МБОУ гимназия № 2 Красногорский район | 14 |
| | 2504 | МБОУ лицей №4 Красногорский район | 16 |
| | 2505 | МБОУ гимназия № 5 Красногорский район | 12 |
| | 2506 | МБОУ гимназия № 7 Красногорский район | 9 |
| | 2507 | МБОУ Нахабинская гимназия № 4 Красногорский район | 33 |
| | 2508 | МБОУ СОШ № 12 Красногорский район | 4 |
| | 2509 | МБОУ Петрово-Дальневская СОШ Красногорский район | 8 |
| | 2510 | МБОУ А СОШ им. А.Н. Косыгина Красногорский район | 4 |
| | 2511 | МБОУ Опалиховская СОШ Красногорский район | 1 |
| | 2512 | МБОУ Нахабинская СОШ №3 С УИОП Красногорский район | 8 |
| | 2514 | МБОУ СОШ № 9 Красногорский район | 7 |
| | 2515 | МБОУ Ульяновская СОШ Красногорский район | 2 |
| | 2516 | МБОУ Опалиховская гимназия Красногорский район | 6 |
| | 2517 | МБОУ Ангеловская СОШ Красногорский район | 2 |
| | 2518 | МБОУ СОШ № 10 С УИОП Красногорский район | 8 |
| | 2519 | МБОУ Г № 6 Красногорский район | 9 |
| | 2521 | МБОУ Лицей № 1 п.Нахабино Красногорский район | 7 |
| | 2522 | МБОУ Нахабинская СОШ № 2 Красногорский район | 6 |
| | 2523 | МБОУ СОШ № 8 Красногорский район | 6 |
| | 2524 | МБОУ СОШ № 11 Красногорский район | 7 |
| | 2525 | ЧОУ Школа УИОП "Мир знаний" Красногорский район | 5 |
| | 2526 | АНОО Лицей "Ковчег-XXI" Красногорский район | 8 |
| 2527 | ЧОУ СОШ "Светлые Горы" Красногорский район | 11 | |
| 2528 | ЧОУ МЛИЭП Красногорский район | 3 | |
| 2529 | ЧОУ СОШ "МАШ" д.Грибаново Красногорский район | 1 | |
| 2530 | МБОУ СОШ № 16 Красногорский район | 2 | |

| Муниципальное образование | Код ОО | Наименование ОО | Количество участ- ников, набравших от 220 баллов и бо- лее по трем предме- там |
|-----------------------------------|--|---|--|
| | 2531 | МБОУ СОШ №14 Красногорский район | 14 |
| | 2539 | МБОУ СОШ №15 Красногорский район | 12 |
| | 2547 | МБОУ СОШ № 18 Красногорский район | 1 |
| Краснознаменск городской округ | 2601 | МБОУ Гимназия №1 г. Краснознаменск | 24 |
| | 2602 | МБОУ Гимназия №2 г. Краснознаменск | 20 |
| | 2603 | МБОУ Лицей №1 им. Г.С. Титова г.Краснознаменск | 19 |
| | 2604 | МБОУ СОШ №4 с УИОП им. Г.К. Жукова г. Краснознаменск | 17 |
| Ленинский муниципальный район | 2701 | МБОУ Видновская СОШ №1 Ленинский район | 1 |
| | 2702 | МБОУ "Видновская СОШ № 2" Ленинский район | 5 |
| | 2703 | МАОУ "ВХТЛ" Ленинский район | 3 |
| | 2704 | МБОУ "Видновская СОШ № 4" Ленинский район | 3 |
| | 2705 | МБОУ "Видновская СОШ № 5 с УИОП" Ленинский район | 4 |
| | 2707 | МБОУ Видновская СОШ №7 Ленинский район | 19 |
| | 2708 | МАОУ "Видновская гимназия" Ленинский район | 17 |
| | 2710 | МБОУ Володарская СОШ Ленинский район | 1 |
| | 2711 | МБОУ Развилковская СОШ УИОП Ленинский район | 13 |
| | 2712 | МАОУ "СОШ совхоза им. Ленина" Ленинский район | 6 |
| | 2714 | МАОУ "Измайловская СОШ" Ленинский район | 1 |
| | 2727 | ФГБОУ СОШ "Горки" Ленинский район | 2 |
| | 2728 | МАОУ Видновская СОШ № 9 Ленинский район | 6 |
| 2736 | МБОУ "Бутовская СОШ № 1" Ленинский район | 1 | |
| Лобня городской округ | 2801 | МБОУ СОШ №2 г.Лобня | 7 |
| | 2802 | МБОУ СОШ №6 имени Сахнова В.И. г. Лобня | 3 |
| | 2803 | МБОУ СОШ №7 г.Лобня | 2 |
| | 2804 | МБОУ лицей г.Лобня | 23 |
| | 2805 | МБОУ Луговская СОШ | 1 |
| | 2806 | МБОУ СОШ №1 г.Лобня | 1 |
| | 2807 | МБОУ СОШ №5 г.Лобня | 7 |
| | 2808 | МБОУ СОШ №8 г.Лобня | 7 |
| | 2809 | МБОУ СОШ №3 г. Лобня | 9 |
| | 2810 | МБОУ СОШ №4 г.Лобня | 7 |
| | 2815 | МБОУ СОШ №9 г.Лобня | 6 |
| 2817 | МБОУ СОШ № 10 г. Лобня | 3 | |
| Лосино-Петровский городской округ | 2901 | МБОУ СОШ №1 г. Лосино-Петровский | 3 |
| | 2902 | МБОУ СОШ №2 им. В.В.Дагаева г. Лосино-Петровский | 9 |
| | 2904 | ФГБОУ Средняя школа-интернат МИД РФ г. Лосино-Петровский | 5 |
| Лотошинский муниципальный район | 3001 | МОУ СОШ № 2 Лотошинский район | 6 |
| | 3004 | МОУ Микулинская гимназия Лотошинский район | 1 |
| | 3006 | МОУ Ошейкинская СОШ Лотошинский район | 2 |
| | 3007 | МОУ СОШ №1 Лотошинский район | 2 |
| Луховицы городской округ | 3101 | МБОУ СОШ №1 Луховицкий район | 4 |
| | 3102 | МБОУ СОШ № 2 Луховицкий район | 4 |
| | 3104 | МБОУ СОШ №9 Луховицкий район | 1 |
| | 3105 | МБОУ "Белоомутская средняя общеобразовательная школа №1" Луховицкий район | 2 |
| | 3107 | МБОУ Гимназия № 10 Луховицкий район | 10 |
| | 3108 | МБОУ Луховицкий лицей Луховицкий район | 1 |
| | 3110 | МКОУ "Выкопанская средняя общеобразовательная школа" | 1 |
| 3118 | МБОУ Газопроводская СОШ Луховицкий район | 1 | |
| Лыткарино городской округ | 3201 | МОУ гимназия № 4 г.Лыткарино | 17 |
| | 3202 | МОУ гимназия № 7 г.Лыткарино | 24 |
| | 3203 | МОУ Гимназия № 1 г.Лыткарино | 7 |
| | 3204 | МОУ СОШ № 2 г.Лыткарино | 10 |
| | 3205 | МОУ СОШ № 3 г.Лыткарино | 1 |
| Люберцы городской округ | 3301 | МОУ Гимназия № 1 Люберецкий район | 10 |
| | 3302 | МОУ СОШ № 10 Люберецкий район | 4 |
| | 3303 | МОУ лицей № 12 Люберецкий район | 11 |
| | 3305 | МОУ ТСОШ № 14 Люберецкий район | 1 |
| | 3307 | МОУ СОШ № 2 им. 37 ГСД Красной Армии Люберецкий район | 3 |
| | 3308 | МОУ гимназия № 20 Люберецкий район | 6 |
| | 3309 | МОУ СОШ № 21 Люберецкий район | 1 |
| | 3311 | МОУ гимназия № 24 Люберецкий район | 8 |
| | 3312 | МОУ СОШ № 25 Люберецкий район | 17 |
| | 3313 | МОУ лицей № 4 Люберецкий район | 8 |

| Муниципальное образование | Код ОО | Наименование ОО | Количество участ- ников, набравших от 220 баллов и бо- лее по трем предме- там | |
|---------------------------|---------------------------------|--|--|----|
| | 3314 | МОУ гимназия № 41 Люберецкий район | 27 | |
| | 3315 | МОУ лицей № 42 Люберецкий район | 6 | |
| | 3316 | МОУ гимназия № 43 Люберецкий район | 5 | |
| | 3317 | МОУ гимназия № 44 Люберецкий район | 2 | |
| | 3318 | МОУ Кадетская школа Люберецкий район | 8 | |
| | 3319 | МОУ гимназия № 46 Люберецкий район | 10 | |
| | 3321 | МОУ СОШ № 48 Люберецкий район | 3 | |
| | 3322 | МОУ гимназия № 5 Люберецкий район | 9 | |
| | 3323 | МОУ СОШ № 52 Люберецкий район | 2 | |
| | 3324 | МОУ "Школа № 53" Люберецкий район | 9 | |
| | 3325 | МОУ "КСОШ №55" Люберецкий район | 7 | |
| | 3326 | МОУ Гимназия № 56 Люберецкий район | 3 | |
| | 3327 | МОУ СОШ № 59 Люберецкий район | 1 | |
| | 3329 | МОУ СОШ № 7 Люберецкий район | 7 | |
| | 3330 | МОУ СОШ № 9 Люберецкий район | 5 | |
| | 3331 | МОУ СОШ № 8 Люберецкий район | 4 | |
| | 3332 | ЧОУ "Школа "Образ" Люберецкий район | 1 | |
| | 3333 | НЧ СОУ "Школа радости" Люберецкий район | 5 | |
| | 3334 | МОУ гимназия № 18 Люберецкий район | 3 | |
| | 3335 | МОУ СОШ № 11 Люберецкий район | 1 | |
| | 3337 | МОУ школа-интернат IV вида Люберецкий район | 1 | |
| | 3353 | МАОУ "Лицей № 15" Люберецкий район | 6 | |
| | 3355 | МАОУ гимназия № 16 "Интерес" Люберецкий район | 12 | |
| | 3356 | МБОУ школа № 54 Люберецкий район | 1 | |
| | 3357 | МБОУ СОШ № 27 Люберецкий район | 2 | |
| | Можайский муниципальный район | 3401 | МОУ - СОШ № 3 Можайский район | 2 |
| | | 3404 | МОУ Кольчevesкая СОШ Можайский район | 1 |
| | | 3406 | МОУ Синичинская СОШ Можайский район | 2 |
| | | 3407 | МОУ Гимназия №4 Можайский район | 12 |
| | | 3408 | МОУ СОШ № 1 Можайский район | 5 |
| | | 3417 | МОУ СОШ № 2 Можайский район | 6 |
| | | 3424 | ГКОУ СОШ № 135 Можайский район | 2 |
| | | 3431 | МБОУ СОШ "Гармония" Можайский район | 3 |
| | Молодёжный ЗАТО городской округ | 7401 | МОУ СОШ г.Молодёжный | 8 |
| | Мытищи городской округ | 3501 | МБОУ СОШ №3 г.Мытищи | 2 |
| 3502 | | МБОУ СОШ №10 г.Мытищи | 9 | |
| 3503 | | МБОУ Гимназия №16 г.Мытищи | 13 | |
| 3504 | | МБОУ Лицей №23 г.Мытищи | 24 | |
| 3505 | | МБОУ СОШ №25 г. Мытищи | 4 | |
| 3506 | | МБОУ Гимназия №1 г.Мытищи | 10 | |
| 3507 | | МБОУ Гимназия №17 г.Мытищи | 10 | |
| 3508 | | МАОУ Лицей № 15 г.Мытищи | 7 | |
| 3509 | | МБОУ Лицей №2 г.Мытищи | 6 | |
| 3510 | | МБОУ СОШ №28 г.Мытищи | 14 | |
| 3511 | | МБОУ СОШ № 8 г.Мытищи | 13 | |
| 3512 | | МБОУ СОШ № 5 г.Мытищи | 10 | |
| 3513 | | МБОУ СОШ №4 г.Мытищи | 10 | |
| 3514 | | МБОУ СОШ № 6 г.Мытищи | 29 | |
| 3516 | | МБОУ СОШ № 9 г.Мытищи | 1 | |
| 3517 | | МБОУ СОШ № 14 г. Мытищи | 10 | |
| 3518 | | МАОУ СОШ № 19 г.Мытищи | 7 | |
| 3520 | | МБОУ СОШ № 24 г.Мытищи | 9 | |
| 3521 | | МБОУ СОШ № 26 г. Мытищи | 5 | |
| 3522 | | МБОУ СОШ № 27 г.Мытищи | 32 | |
| 3523 | | МБОУ СОШ № 29 г.Мытищи | 5 | |
| 3524 | | МБОУ Марфинская СОШ г.Мытищи | 4 | |
| 3525 | | АНОО ШКОЛА "ВЕКТОР" г.Мытищи | 5 | |
| 3526 | | ЧУ ОШ "Классика-М" г.Мытищи | 13 | |
| 3528 | | ЧУОШ "Логос М" г.Мытищи | 9 | |
| 3529 | | МБОУ СОШ № 12 г.Мытищи | 1 | |
| 3539 | | МБОУ СОШ № 31 г.Мытищи | 7 | |
| 3540 | | НЧОУ "ГЕЛИОС" г.Мытищи | 3 | |
| 3541 | | АНОО"Ломоносовская школа - Зелёный мыс" г.Мытищи | 2 | |

| Муниципальное образование | Код ОО | Наименование ОО | Количество участ- ников, набравших от 220 баллов и бо- лее по трем предме- там |
|------------------------------------|---|--|--|
| | 3543 | ЧПОУ "Первая Европейская гимназия Петра Великого" г.Мытищи | 7 |
| | 3544 | НОЧУ ЦО "Международная гимназия в Новых Вешках" г.Мытищи | 1 |
| Наро-Фоминский муниципальный район | 3601 | МАОУ СОШ № 1 Наро-Фоминский район | 5 |
| | 3602 | МАОУ СОШ № 3 УИОП Наро-Фоминский район | 4 |
| | 3603 | МБОУ СОШ № 4 УИОП Наро-Фоминский район | 3 |
| | 3604 | МБОУ СОШ № 5 УИОП Наро-Фоминский район | 7 |
| | 3605 | МБОУ СОШ № 6 УИОП Наро-Фоминский район | 9 |
| | 3606 | МБОУ СОШ № 7 Наро-Фоминский район | 9 |
| | 3607 | МБОУ СОШ № 9 Наро-Фоминский район | 7 |
| | 3608 | МАОУ Апрельская СОШ № 1 Наро-Фоминский район | 1 |
| | 3609 | МАОУ Апрельская СОШ № 3 УИОП Наро-Фоминский район | 3 |
| | 3610 | МАОУ Апрельская СОШ №4 Наро-Фоминский район | 4 |
| | 3611 | МБОУ Вере́йская СОШ № 1 Наро-Фоминский район | 1 |
| | 3617 | МАОУ Алабинская СОШ УИОП Наро-Фоминский район | 9 |
| | 3620 | МБОУ Васильчиновская СОШ Наро-Фоминский район | 1 |
| | 3621 | МБОУ Веселёвская СОШ Наро-Фоминский район | 1 |
| | 3631 | МБОУ Петровская СОШ Наро-Фоминский район | 1 |
| | 3632 | МАОУ Селятинская СОШ № 1 Наро-Фоминский район | 5 |
| 3633 | МАОУ Селятинская СОШ № 2 Наро-Фоминский район | 8 | |
| 3634 | МБОУ Софьинская СОШ Наро-Фоминский район | 3 | |
| Ногинский муниципальный район | 3701 | МБОУ СОШ №3 Ногинский район | 4 |
| | 3702 | МБОУ СОШ №14 Ногинский район | 2 |
| | 3703 | МБОУ СОШ № 41 им. Б.А. Воробьева Ногинский район | 1 |
| | 3704 | МБОУ СОШ № 42 Ногинский район | 1 |
| | 3705 | МБОУ Старокупавинский лицей Ногинский район | 4 |
| | 3706 | МБОУ Богородская гимназия Ногинский район | 11 |
| | 3707 | МБОУ СОШ № 22 Ногинский район | 3 |
| | 3709 | МБОУ СОШ №2 УИОП Ногинский район | 18 |
| | 3710 | АНОО "Ломоносовский лицей" | 14 |
| | 3711 | АНОО Ногинская гимназия Ногинский район | 18 |
| | 3712 | ЧОУ Православная гимназия им. К.Богородского Ногинский район | 1 |
| | 3713 | МБОУ СОШ №1 Ногинский район | 6 |
| | 3714 | МБОУ СОШ № 10 Ногинский район | 3 |
| | 3715 | МБОУ СОШ №12 Ногинский район | 1 |
| | 3716 | МБОУ СОШ №16 Ногинский район | 2 |
| | 3717 | МБОУ СОШ №17 Ногинский район | 2 |
| | 3718 | МБОУ СОШ №18 Ногинский район | 4 |
| | 3719 | МБОУ СОШ №20 Ногинский район | 2 |
| | 3720 | МБОУ СОШ №21 Ногинский район | 2 |
| | 3721 | МБОУ СОШ № 23 Ногинский район | 3 |
| | 3723 | МБОУ СОШ №26 Ногинский район | 2 |
| | 3725 | МБОУ СОШ №30 Ногинский район | 3 |
| | 3726 | МБОУ СОШ №33 Ногинский район | 1 |
| | 3728 | МБОУ СОШ №4 Ногинский район | 2 |
| 3729 | МБОУ СОШ №45 УИОП Ногинский район | 2 | |
| 3730 | МБОУ СОШ №5 Ногинский район | 9 | |
| 3732 | МБОУ СОШ №83 Ногинский район | 5 | |
| 3734 | МБОУ СОШ №24 Ногинский район | 3 | |
| 3751 | МБОУ СОШ № 34 Ногинский район | 2 | |
| Одинцовский муниципальный район | 3801 | МБОУ СОШ №1 Одинцовский район | 9 |
| | 3802 | МБОУ лицей №2 Одинцовский район | 18 |
| | 3803 | МБОУ СОШ №3 Одинцовский район | 7 |
| | 3804 | МБОУ гимназия №4 Одинцовский район | 20 |
| | 3805 | МБОУ СОШ №5 Одинцовский район | 7 |
| | 3806 | МАОУ Лицей №6 им. А.С. Пушкина Одинцовский район | 14 |
| | 3807 | МБОУ гимназия № 7 Одинцовский район | 3 |
| | 3808 | МБОУ СОШ № 8 Одинцовский район | 6 |
| | 3810 | МБОУ лицей № 10 Одинцовский район | 50 |
| | 3811 | МБОУ гимназия №11 Одинцовский район | 10 |
| | 3812 | МБОУ СОШ № 12 Одинцовский район | 2 |
| | 3813 | МБОУ гимназия № 13 Одинцовский район | 11 |
| | 3814 | МБОУ гимназия № 14 Одинцовский район | 11 |
| | 3816 | МБОУ Акуловская СОШ Одинцовский район | 1 |
| 3817 | МБОУ Асаковская СОШ Одинцовский район | 2 | |

| Муниципальное образование | Код ОО | Наименование ОО | Количество участ- ников, набравших от 220 баллов и бо- лее по трем предме- там |
|--------------------------------------|-----------|--|--|
| | 3818 | МБОУ Барвихинская СОШ Одинцовский район | 4 |
| | 3819 | МБОУ Большевяземская гимназия Одинцовский район | 2 |
| | 3820 | МБОУ Васильевская СОШ Одинцовский район | 2 |
| | 3821 | МБОУ Голицынская СОШ №1 Одинцовский район | 1 |
| | 3822 | МБОУ Голицынская СОШ №2 Одинцовский район | 5 |
| | 3823 | МБОУ Горковская СОШ Одинцовский район | 1 |
| | 3824 | МБОУ СОШ "Горки-Х" Одинцовский район | 4 |
| | 3825 | МБОУ Ершовская СОШ им.Василия Фабричного Одинцовский район | 1 |
| | 3826 | МБОУ Жаворонковская СОШ Одинцовский район | 2 |
| | 3827 | МАОУ Зареченская СОШ Одинцовский район | 6 |
| | 3828 | МБОУ Захаровская СОШ Одинцовский район | 2 |
| | 3830 | МБОУ Кубинская СОШ №1 Одинцовский район | 6 |
| | 3831 | МБОУ Лесногородская СОШ Одинцовский район | 6 |
| | 3832 | МБОУ Ликинская СОШ Одинцовский район | 3 |
| | 3833 | МБОУ Мало-Вяземская СОШ Одинцовский район | 4 |
| | 3834 | МБОУ Назарьевская СОШ Одинцовский район | 1 |
| | 3835 | МБОУ Немчиновский лицей Одинцовский район | 4 |
| | 3836 | МБОУ Новгородковская СОШ Одинцовский район | 2 |
| | 3837 | АНО "ШКОЛА "ПРЕЗИДЕНТ" Одинцовский район | 8 |
| | 3839 | МБОУ Старогородковская СОШ Одинцовский район | 2 |
| | 3840 | МБОУ Успенская СОШ Одинцовский район | 4 |
| | 3841 | МБОУ Часцовская СОШ Одинцовский район | 1 |
| | 3844 | АНО"СОШ им. И.П. Светловой" УИОП Одинцовский район | 3 |
| | 3845 | Гимназия "Жуковка" Одинцовский район | 7 |
| | 3846 | АНО СОШ "Сосны" Одинцовский район | 4 |
| | 3847 | МБОУ Кубинская СОШ №2 им. Безбородова В.П. Одинцовский район | 8 |
| | 3849 | АНОО Лингвистическая гимназия "Виктория" Одинцовский район | 2 |
| | 3850 | МБОУ СОШ № 16 Одинцовский район | 5 |
| | 3851 | Лицей-интернат "Подмосковный" Одинцовский район | 13 |
| | 3852 | НОЧУ Гимназия "Сократ" Одинцовский район | 4 |
| | 3858 | МБОУ лингвистическая гимназия Одинцовский район | 36 |
| | 3861 | МБОУ Дубковская СОШ "Дружба" Одинцовский район | 12 |
| | 3862 | АНОО "Гимназия Святителя Василия Великого" Одинцовский район | 3 |
| | 3864 | НОЧУ православная гимназия "Светоч" Одинцовский район | 4 |
| | 3865 | МБОУ СОШ № 17 УИОП Одинцовский район | 4 |
| | 3867 | Лицей МГИМО им. А.М. Горчакова | 12 |
| Озёры городской округ | 3901 | МБОУ СОШ № 1 г.Озёры | 5 |
| | 3903 | МБОУ гимназия № 4 г.Озёры | 4 |
| | 3907 | МБОУ Полурадинская СОШ г.Озёры | 1 |
| | 3908 | МБОУ Емельяновская г.Озёры | 1 |
| | 3910 | МБОУ СОШ № 3 г.Озёры | 4 |
| Орехово-Зуево городской округ | 4001 | МОУ СОШ № 1 г.Орехово-Зуево | 1 |
| | 4002 | МОУ СОШ № 10 г.Орехово-Зуево | 1 |
| | 4003 | МОУ СОШ № 11 г.Орехово-Зуево | 7 |
| | 4004 | МОУ СОШ № 12 УИОП г.Орехово-Зуево | 1 |
| | 4005 | МОУ гимназия №14 г.Орехово-Зуево | 5 |
| | 4006 | МОУ гимназия №15 г.Орехово-Зуево | 14 |
| | 4007 | МОУ СОШ №16 г.Орехово-Зуево | 4 |
| | 4008 | МОУ СОШ № 17 г.Орехово-Зуево | 5 |
| | 4009 | МОУ СОШ № 18 УИОП г.Орехово-Зуево | 8 |
| | 4010 | МОУ СОШ № 2 г.Орехово-Зуево | 2 |
| | 4011 | МОУ СОШ № 22 г.Орехово-Зуево | 8 |
| | 4013 | МОУ СОШ №26 г.Орехово-Зуево | 2 |
| | 4014 | МОУ СОШ № 4 г.Орехово-Зуево | 2 |
| | 4016 | АНО "Гуманитарный лицей" г.Орехово-Зуево | 1 |
| | 4017 | МОУ СОШ № 20 г.Орехово-Зуево | 8 |
| | 4018 | МОУ лицей г.Орехово-Зуево | 24 |
| Орехово-Зуевский муниципальный район | 4101 | МБОУ Ликино-Дулевская гимназия Орехово-Зуевский район | 7 |
| | 4102 | МАОУ Давыдовский лицей Орехово-Зуевский район | 3 |
| | 4103 | МБОУ Дрезненская гимназия Орехово-Зуевский район | 4 |
| | 4104 | МБОУ Куровская СОШ №1 Орехово-Зуевский район | 2 |
| | 4105 | МАОУ Куровская СОШ №2 УИОП Орехово-Зуевский район | 10 |

| Муниципальное образование | Код ОО | Наименование ОО | Количество участ- ников, набравших от 220 баллов и бо- лее по трем предме- там |
|---------------------------------------|--|--|--|
| | 4106 | МАОУ Куровская Гимназия Орехово-Зуевский район | 11 |
| | 4107 | МБОУ Ликино-Дулёвская СОШ №5 Орехово-Зуевский район | 1 |
| | 4109 | МБОУ Новинская СОШ Орехово-Зуевский район | 1 |
| | 4113 | МБОУ Верейская СОШ Орехово-Зуевский район | 1 |
| | 4114 | МАОУ Ликино-Дулёвский лицей Орехово-Зуевский район | 12 |
| | 4115 | МБОУ Соболевская СОШ Орехово-Зуевский район | 1 |
| | 4116 | МБОУ Дрезненская СОШ №1 Орехово-Зуевский район | 3 |
| | 4117 | МАОУ Демиховский лицей Орехово-Зуевский район | 3 |
| | 4118 | МБОУ Озерецкая СОШ Орехово-Зуевский район | 1 |
| | 4119 | МБОУ Кабановская СОШ Орехово-Зуевский район | 3 |
| | 4120 | МАОУ Куровская СОШ №6 Орехово-Зуевский район | 4 |
| | 4121 | МБОУ Ильинская СОШ Орехово-Зуевский район | 3 |
| | 4125 | МБОУ Авсюнинская СОШ Орехово-Зуевский район | 1 |
| | 4126 | ЧОУ Школа "РОСТОК" Орехово-Зуевский район | 2 |
| 4128 | МАОУ Давыдовская гимназия Орехово-Зуевский район | 9 | |
| Павловский Посад городской ок- руг | 4201 | МОУ СОШ № 18 Павлово-Посадский район | 6 |
| | 4202 | МОУ гимназия Павлово-Посадский район | 12 |
| | 4203 | МОУ лицей №1 Павлово-Посадский район | 4 |
| | 4204 | МОУ Лицей №2 Павлово-Посадский район | 7 |
| | 4205 | МБОУ СОШ №2 Павлово-Посадский район | 13 |
| | 4206 | МОУ СОШ №4 Павлово-Посадский район | 1 |
| | 4209 | МОУ СОШ №9 Павлово-Посадский район | 5 |
| | 4210 | МОУ СОШ №11 Павлово-Посадский район | 1 |
| | 4211 | Средняя школа №13 Павлово-Посадский район | 3 |
| | 4212 | МОУ СОШ №24 Павлово-Посадский район | 4 |
| | 4215 | МОУ Рахмановская средняя школа Павлово-Посадский район | 2 |
| Подольск городской округ | 4301 | МОУ СОШ №8 г.Подольск | 1 |
| | 4302 | МОУ Лицей №26 г.Подольск | 30 |
| | 4303 | МОУ СОШ №29 г.Подольск | 14 |
| | 4304 | МОУ СОШ №3 г.Подольск | 2 |
| | 4305 | МОУ СОШ № 6 г.Подольск | 5 |
| | 4306 | МОУ Лицей №5 г.Подольск | 13 |
| | 4307 | МОУ СОШ №19 г.Подольск | 11 |
| | 4309 | МОУ Лицей №23 г.Подольск | 17 |
| | 4310 | МОУ Гимназия №4 г.Подольск | 13 |
| | 4311 | МОУ Гимназия №7 г.Подольск | 27 |
| | 4312 | МОУ СОШ №25 г.Подольск | 4 |
| | 4313 | МОУ Лицей №1 г.Подольск | 20 |
| | 4316 | МОУ СОШ №12 г.Подольск | 6 |
| | 4317 | МОУ СОШ №13 г.Подольск | 4 |
| | 4318 | МОУ СОШ №14 г.Подольск | 2 |
| | 4319 | МОУ СОШ №15 г.Подольск | 3 |
| | 4320 | МОУ СОШ №16 г.Подольск | 2 |
| | 4321 | МОУ СОШ №17 г.Подольск | 1 |
| | 4322 | МОУ СОШ №18 г.Подольск | 6 |
| | 4323 | МОУ СОШ №20 г.Подольск | 4 |
| | 4324 | МОУ СОШ №24 г.Подольск | 8 |
| | 4325 | МОУ СОШ №21 г.Подольск | 3 |
| | 4328 | ЧОУ СОШ "Старт" г.Подольск | 2 |
| | 4330 | МОУ СОШ №27 г.Подольск | 5 |
| | 4331 | Лицей "ЭКУС" г.Подольск | 9 |
| | 4345 | МБОУ СОШ №30 г.Подольск | 11 |
| | 4346 | МОУ СОШ №31 г.Подольск | 8 |
| | 4347 | МОУ СОШ №32 г.Подольск | 22 |
| | 4350 | МБОУ Гимназия им. Подольских курсантов г.Подольск | 18 |
| | 4351 | МБОУ СОШ № 5 УИОП г.Подольск | 12 |
| | 4352 | МБОУ Лицей города Климовска г.Подольск | 2 |
| | 4353 | МБОУ СОШ № 6 УИОП г.Подольск | 8 |
| | 4354 | МБОУ СОШ № 1 г.Подольск | 11 |
| 4355 | МБОУ СОШ № 3 г.Подольск | 2 | |
| 4356 | МОУ Лицей №1 пос. Львовский г.Подольск | 7 | |
| 4357 | МОУ Дубровицкая СОШ г.Подольск | 4 | |
| 4358 | МОУ СОШ пос.МИС г.Подольск | 1 | |
| 4360 | МОУ Толбинская СОШ г.Подольск | 2 | |
| 4362 | МОУ Львовская СОШ № 4 г.Подольск | 1 | |

| Муниципальное образование | Код ОО | Наименование ОО | Количество участ- ников, набравших от 220 баллов и бо- лее по трем предме- там |
|--------------------------------|--|---|--|
| Протвино городской округ | 4501 | МБОУ СОШ №1 г.Протвино | 2 |
| | 4502 | МБОУ Лицей № 2 г.Протвино | 15 |
| | 4503 | МБОУ СОШ №3 г.Протвино | 6 |
| | 4504 | МБОУ Гимназия г.Протвино | 2 |
| | 4505 | МБОУ Лицей г.Протвино | 11 |
| Пушкинский муниципальный район | 4603 | МБОУ "Ашукинская СОШ" Пушкинский район | 1 |
| | 4604 | МАОУ "Гимназия № 10" Пушкинский район | 6 |
| | 4605 | МБОУ "Майская СОШ" Пушкинский район | 5 |
| | 4606 | МБОУ СОШ № 1 Пушкинский район | 20 |
| | 4608 | МБОУ СОШ № 2 Пушкинский район | 3 |
| | 4610 | МБОУ СОШ № 5 Пушкинский район | 3 |
| | 4611 | МБОУ СОШ № 7 Пушкинский район | 4 |
| | 4612 | МБОУ СОШ № 8 Пушкинский район | 43 |
| | 4613 | МБОУ СОШ № 9 Пушкинский район | 18 |
| | 4614 | МАОУ "Гимназия "Тарасовка" Пушкинский район | 12 |
| | 4615 | МБОУ "Ельдигинская СОШ" Пушкинский район | 1 |
| | 4617 | МБОУ "Зеленоградская СОШ" Пушкинский район | 2 |
| | 4620 | МБОУ "Правдинская СОШ № 1" Пушкинский район | 3 |
| | 4621 | МБОУ "Правдинская СОШ № 2" Пушкинский район | 4 |
| | 4622 | МБОУ СОШ № 11 Пушкинский район | 1 |
| | 4623 | НОЧУ "Международный лицей" Пушкинский район | 2 |
| | 4624 | МБОУ СОШ № 14 Пушкинский район | 2 |
| | 4625 | МБОУ СОШ № 15 Пушкинский район | 2 |
| | 4626 | МБОУ СОШ № 3 Пушкинский район | 7 |
| | 4627 | МБОУ СОШ № 6 Пушкинский район | 3 |
| | 4628 | МБОУ "Софринская СОШ № 1" Пушкинский район | 2 |
| | 4629 | МБОУ "Софринская СОШ № 2" Пушкинский район | 2 |
| | 4631 | МБОУ "Челюскинская СОШ" Пушкинский район | 1 |
| 4633 | МБОУ СОШ г. п. Лесной Пушкинский район | 3 | |
| Пушино городской округ | 4701 | МБОУ СОШ №1 г. Пушино | 3 |
| | 4702 | МБОУ СОШ №3 г. Пушино | 15 |
| | 4703 | МБОУ гимназия "Пушино" г. Пушино | 5 |
| Раменский муниципальный район | 4801 | МОУ СОШ № 1 СУИОП Раменский район | 17 |
| | 4802 | МОУ Гимназия № 2 Раменский район | 33 |
| | 4803 | МОУ СОШ № 4 Раменский район | 1 |
| | 4804 | МОУ СОШ № 5 Раменский район | 6 |
| | 4805 | МОУ СОШ № 6 Раменский район | 4 |
| | 4806 | МОУ СОШ № 8 Раменский район | 8 |
| | 4807 | МОУ СОШ № 11 пос. Дружба Раменский район | 3 |
| | 4808 | МОУ Быковская СОШ № 15 Раменский район | 3 |
| | 4809 | МОУ Раменская СОШ № 19 Раменский район | 3 |
| | 4810 | МОУ Чулковская СОШ № 20 Раменский район | 3 |
| | 4811 | МОУ Раменская СОШ № 21 с УИОП Раменский район | 16 |
| | 4812 | МОУ Ильинская СОШ №25 Раменский район | 2 |
| | 4814 | МОУ Гимназия Раменский район | 55 |
| | 4815 | МОУ Удельнинская гимназия Раменский район | 9 |
| | 4817 | МОУ Юровская СОШ Раменский район | 4 |
| | 4823 | МОУ Ильинская СОШ № 26 Раменский район | 6 |
| | 4824 | МОУ Клишевская СОШ №12 Раменский район | 2 |
| | 4825 | МОУ Дергаевская СОШ №23 Раменский район | 13 |
| | 4829 | МОУ Удельнинская СОШ № 34 Раменский район | 3 |
| | 4832 | МОУ Островецкая СОШ Раменский район | 5 |
| 4834 | МОУ СОШ № 22 С УИОП Раменский район | 2 | |
| 4837 | МОУ Ново-Харитоновская СОШ № 10 с УИОП Раменский район | 12 | |
| 4839 | АНО СОШ Ломоносовская школа-пансион Раменский район | 5 | |
| Реутов городской округ | 4901 | МБОУ СОШ №1 г. Реутов | 1 |
| | 4902 | МБОУ СОШ №2 г. Реутов | 7 |
| | 4903 | МБОУ СОШ №3 г.Реутов | 3 |
| | 4904 | МБОУ СОШ №4 г. Реутов | 3 |
| | 4905 | МБОУ СОШ №5 г. Реутов | 2 |
| | 4906 | МБОУ СОШ №6 г. Реутов | 6 |
| | 4907 | МБОУ СОШ №7 г. Реутов | 5 |
| | 4908 | МБОУ Лицей г. Реутов | 19 |
| | 4909 | МАОУ Гимназия г. Реутов | 19 |
| | 4914 | МБОУ СОШ №10 г. Реутов | 2 |

| Муниципальное образование | Код ОО | Наименование ОО | Количество участ- ников, набравших от 220 баллов и бо- лее по трем предме- там |
|---|---|--|--|
| Рошаль городской округ | 5003 | МОБУ СОШ № 2 г.Рошаль | 1 |
| | 5004 | МОБУ Лицей г. Рошаль | 12 |
| Рузский городской округ | 5102 | МАОУ Гимназия №1 Рузский район | 7 |
| | 5106 | МБОУ Космодемьянская СОШ Рузский район | 2 |
| | 5108 | МБОУ Нестеровский лицей Рузский район | 6 |
| | 5112 | МБОУ Покровская СОШ Рузский район | 1 |
| | 5113 | МБОУ СОШ №2 Рузский район | 2 |
| | 5114 | МАОО СОШ №3 Рузский район | 1 |
| | 5115 | МБОУ Старорузская СОШ с УИОП Рузский район | 1 |
| | 5119 | МБОУ Тучковская СОШ №3 Рузский район | 1 |
| Сергиево-Посадский муниципаль- ный район | 5201 | МБОУ СОШ№4 Сергиево-Посадский район | 12 |
| | 5202 | МБОУ Гимназия № 5 Сергиево-Посадский район | 20 |
| | 5203 | МБОУ СОШ №11 Сергиево-Посадский район | 10 |
| | 5204 | МБОУ СОШ №14 Сергиево-Посадский район | 12 |
| | 5205 | МБОУ СОШ №16 Сергиево-Посадский район | 10 |
| | 5206 | МБОУ СОШ №18 с УИОП Сергиево-Посадский район | 12 |
| | 5208 | МБОУ Краснозаводская СОШ № 7 Сергиево-Посадский район | 4 |
| | 5210 | МБОУ Хотьковская СОШ №5 Сергиево-Посадский район | 4 |
| | 5211 | МБОУ СОШ №1 Сергиево-Посадский район | 4 |
| | 5212 | МБОУ Краснозаводская СОШ №1 Сергиево-Посадский район | 1 |
| | 5214 | МБОУ СОШ №5 г. Пересвета Сергиево-Посадский район | 13 |
| | 5217 | МБОУ Шеметовская СОШ Сергиево-Посадский район | 1 |
| | 5218 | МБОУ СПГ им. И.Б.Ольбинского Сергиево-Посадский район | 43 |
| | 5220 | МБОУ Васильевская СОШ Сергиево-Посадский район | 1 |
| | 5223 | МБОУ Лицей №24 Сергиево-Посадский район | 13 |
| | 5227 | АННОО Православная Гимназия Сергиево-Посадский район | 1 |
| | 5232 | МБОУ СОШ №15 Сергиево-Посадский район | 1 |
| | 5233 | МБОУ СОШ № 21 Сергиево-Посадский район | 6 |
| | 5235 | МБОУ СОШ №10 Сергиево-Посадский район | 1 |
| | 5237 | МБОУ СОШ №19 Сергиево-Посадский район | 3 |
| | 5238 | МБОУ СОШ №22 Сергиево-Посадский район | 1 |
| | 5239 | МБОУ СОШ № 26 Сергиево-Посадский район | 3 |
| | 5241 | МБОУ СОШ №8 Сергиево-Посадский район | 1 |
| | 5244 | МБОУ ФМЛ Сергиево-Посадский район | 45 |
| 5245 | МБОУ Хотьковская СОШ № 1 Сергиево-Посадский район | 4 | |
| Серебряные Пруды городской округ | 5304 | МОУ Узунская СОШ г. Серебряные Пруды | 1 |
| | 5308 | МОУ Серебряно-Прудская СОШ им. маршала В.И. Чуйкова г. Се- ребряные Пруды | 9 |
| | 5310 | МОУ Совхозная СОШ г. Серебряные Пруды | 2 |
| | 5311 | МОУ Шеметовская СОШ г. Серебряные Пруды | 1 |
| Серпухов городской округ | 5401 | МБОУ СОШ № 1 г. Серпухов | 7 |
| | 5402 | МБОУ СОШ №2 г. Серпухов | 4 |
| | 5403 | МБОУ СОШ № 3 г. Серпухов | 1 |
| | 5404 | МБОУ СОШ № 4 г. Серпухов | 2 |
| | 5405 | МБОУ СОШ №5 г. Серпухов | 4 |
| | 5406 | МБОУ СОШ № 6 г. Серпухов | 5 |
| | 5407 | МОУ СОШ №7 г. Серпухов | 9 |
| | 5408 | МОУ СОШ № 9 г. Серпухов | 8 |
| | 5409 | МБОУ СОШ № 10 г. Серпухов | 4 |
| | 5411 | МБОУ СОШ № 12 «Центр образования» г. Серпухов | 12 |
| | 5412 | МБОУ СОШ № 13 г. Серпухов | 2 |
| | 5413 | МБОУ "Лицей "Серпухов" г. Серпухов | 7 |
| | 5415 | МБОУ СОШ № 17 г. Серпухов | 2 |
| | 5416 | МБОУ "Гимназия № 1" | 8 |
| Серпуховский муниципальный район | 5430 | ГАПОУ МО Губернский колледж г. Серпухов | 11 |
| | 5431 | Православная гимназия г. Серпухов | 2 |
| | 5501 | МОУ Оболенская СОШ Серпуховский район | 5 |
| | 5502 | МОУ Куриловская гимназия Серпуховский район | 6 |
| | 5503 | МОУ Дашковская СОШ Серпуховский район | 2 |
| | 5504 | МБОУ Пролетарская СОШ Серпуховский район | 1 |
| | 5505 | МОУ Липицкая СОШ Серпуховский район | 2 |
| | 5506 | МОУ Данковская СОШ Серпуховский район | 1 |
| 5507 | МОУ Большекрызловская СОШ Серпуховский район | 1 | |
| 5508 | МОУ Райсемёновская СОШ Серпуховский район | 1 | |

| Муниципальное образование | Код ОО | Наименование ОО | Количество участ- ников, набравших от 220 баллов и бо- лее по трем предме- там |
|-------------------------------------|---|--|--|
| Солнечногорский муниципальный район | 5601 | МБОУ Андреевская СОШ Солнечногорский район | 3 |
| | 5603 | МБОУ гимназия № 6 Солнечногорский район | 3 |
| | 5604 | МБОУ лицей №1 им.А.Блока Солнечногорский район | 5 |
| | 5605 | МБОУ лицей № 8 Солнечногорский район | 3 |
| | 5607 | МБОУ Лунёвская СОШ Солнечногорский район | 2 |
| | 5608 | МБОУ Менделеевская СОШ Солнечногорский район | 4 |
| | 5611 | МБОУ Обуховская СОШ Солнечногорский район | 1 |
| | 5614 | МБОУ Ржавская СОШ Солнечногорский район | 2 |
| | 5615 | МБОУ Савельевская СОШ Солнечногорский район | 1 |
| | 5617 | МБОУ Тимоновская СОШ с УИОП Солнечногорский район | 12 |
| | 5620 | МБОУ СОШ №2 Солнечногорский район | 2 |
| | 5621 | МБОУ СОШ № 4 Солнечногорский район | 8 |
| | 5622 | МБОУ СОШ № 5 с УИОП Солнечногорский район | 7 |
| | 5623 | МБОУ лицей №7 Солнечногорский район | 10 |
| 5630 | ЧОУ СОШ Ступени Солнечногорского района | 1 | |
| Ступинский муниципальный район | 5701 | МБОУ СОШ № 2 Ступинский район | 1 |
| | 5702 | МБОУ СОШ № 5 Ступинский район | 11 |
| | 5703 | МБОУ СОШ № 8 Ступинский район | 9 |
| | 5704 | МБОУ Малинская СОШ Ступинский район | 1 |
| | 5705 | МБОУ Большеалексеевская СОШ Ступинский район | 2 |
| | 5706 | МБОУ Михневская СОШ Ступинский район | 4 |
| | 5709 | МБОУ СОШ №1 Ступинский район | 10 |
| | 5711 | МБОУ Лицей №1 Ступинский район | 9 |
| | 5715 | МБОУ Жилевская СОШ Ступинский район | 1 |
| | 5716 | МБОУ Ивановская СОШ Ступинский район | 1 |
| | 5718 | МБОУ лицей № 2 Ступинский район | 5 |
| | 5719 | МБОУ Мещеринская СОШ №1 Ступинский район | 4 |
| | 5725 | МБОУ Татариновская СОШ Ступинский район | 1 |
| | 5726 | МБОУ Усадовская СОШ Ступинский район | 1 |
| | 5728 | МБОУ Шугаровская СОШ Ступинский район | 1 |
| | 5736 | МБОУ СОШ №9 Ступинский район | 24 |
| Талдомский муниципальный район | 5803 | МОУ СОШ №3 Талдомский район | 3 |
| | 5804 | МОУ Запрудненская СОШ № 1 Талдомский район | 5 |
| | 5805 | МОУ "Запрудненская гимназия" Талдомский район | 5 |
| | 5813 | МОУ Вербилковская СОШ Талдомский район | 1 |
| | 5814 | МОУ Гимназия "Школа искусств" им. А.А. Цветкова Талдомский район | 4 |
| Фрязино городской округ | 6001 | МОУ СОШ № 1 г. Фрязино | 34 |
| | 6002 | МОУ СОШ № 2 УИОП г.Фрязино | 5 |
| | 6003 | МОУ СОШ № 3 с УИОП г. Фрязино | 3 |
| | 6004 | МОУ СОШ № 4 УИОП г. Фрязино | 17 |
| | 6005 | МОУ СОШ № 5 с УИОП г. Фрязино | 6 |
| | 6006 | МОУ Гимназия г. Фрязино | 13 |
| | 6007 | МОУ Лицей г. Фрязино | 29 |
| Химки городской округ | 6101 | МБОУ СОШ № 1 г.Химки | 2 |
| | 6102 | МБОУ Лицей № 10 г. Химки | 8 |
| | 6103 | МБОУ Лицей № 11 г. Химки | 25 |
| | 6104 | МБОУ Лицей № 12 г. Химки | 19 |
| | 6105 | МАОУ Лицей №13 г. Химки (АКЛ) | 6 |
| | 6106 | МБОУ СОШ № 14 г. Химки | 5 |
| | 6107 | МБОУ Лицей № 15 г. Химки | 12 |
| | 6108 | МБОУ Гимназия №16 г. Химки | 8 |
| | 6109 | МАОУ Лицей № 17 г. Химки | 40 |
| | 6113 | МБОУ Гимназия №4 г. Химки | 30 |
| | 6114 | МБОУ СОШ №5 г. Химки | 9 |
| | 6115 | МБОУ Лицей № 6 г. Химки | 1 |
| | 6116 | МБОУ Лицей №7 г.Химки | 5 |
| | 6117 | МБОУ СОШ № 8 г. Химки | 1 |
| | 6118 | МБОУ Гимназия № 9 г. Химки | 10 |
| | 6119 | МАОУ Лицей № 21 г.Химки | 9 |
| | 6120 | МБОУ СОШ № 22 г. Химки | 3 |
| | 6121 | МБОУ Гимназия № 23 г.Химки | 1 |
| 6123 | МБОУ СОШ № 20 г. Химки | 6 | |
| 6125 | НОУ Школа "Сообр" г. Химки | 1 | |

| Муниципальное образование | Код ОО | Наименование ОО | Количество участ- ников, набравших от 220 баллов и бо- лее по трем предме- там |
|--------------------------------|-----------|---|--|
| | 6126 | МБОУ СОШ №19 г. Химки | 2 |
| | 6127 | НОАНО Центр образования "Золотой ключик" г. Химки | 1 |
| | 6128 | МБОУ СОШ 25 г. Химки | 6 |
| | 6129 | МБОУ ШИ г. Химки | 2 |
| | 6130 | МБОУ СОШ № 28 г. Химки | 2 |
| | 6136 | ФГБВОУ ВО Академия гражданской защиты МЧС России г.Химки | 2 |
| | 6137 | НОЧУ "Современная Школа" г. Химки | 1 |
| | 6138 | МБОУ СОШ №26 г. Химки | 3 |
| | 6139 | МБОУ СОШ №27 г. Химки | 2 |
| | 6140 | МБОУ СОШ №29 г. Химки | 6 |
| Черноголовка городской округ | 6201 | МОУ СОШ № 75 г.Черноголовка | 13 |
| | 6202 | МОУ СОШ № 82 имени Ф.И. Дубовицкого г.Черноголовка | 20 |
| | 6203 | МОУ СОШ "Веста" г.Черноголовка | 1 |
| | 6205 | ЧУ НОУ "ШколЯр" г.Черноголовка | 2 |
| Чеховский муниципальный район | 6301 | МБОУ СОШ №1 Чеховский район | 4 |
| | 6302 | ФКОУ СОШ г. Чехов-2 МО Чеховский район | 10 |
| | 6303 | МБОУ СОШ №3 Чеховский район | 7 |
| | 6304 | МБОУ лицей №4 Чеховский район | 7 |
| | 6305 | МБОУ гимназия №7 Чеховский район | 17 |
| | 6306 | МБОУ СОШ №8 СУИОП Чеховский район | 1 |
| | 6307 | МБОУ СОШ №9 СУИОП Чеховский район | 9 |
| | 6313 | МБОУ Любучанская СОШ Чеховский район | 2 |
| | 6314 | МКОУ Манушкинская СОШ Чеховский район | 1 |
| | 6315 | МКОУ Мещерская СОШ Чеховский район | 1 |
| | 6317 | МКОУ Нерастанновская СОШ Чеховский район | 1 |
| | 6318 | МБОУ Новобытовская СОШ СУИОП Чеховский район | 2 |
| | 6321 | МБОУ Троицкая СОШ Чеховский район | 1 |
| | 6323 | МБОУ СОШ Чехов-3 Чеховский район | 5 |
| | 6324 | МКОУ СОШ Чехов-7 Чеховский район | 1 |
| | 6326 | МБОУ гимназия №2 Чеховский район | 14 |
| | 6337 | МБОУ СШ №10 Чеховский район | 15 |
| Шатура городской округ | 6401 | МБОУ СОШ № 1 Шатурский район | 4 |
| | 6402 | МБОУ СОШ № 2 Шатурский район | 6 |
| | 6404 | МБОУ СОШ № 4 Шатурский район | 10 |
| | 6406 | МБОУ Лицей Шатурский район | 11 |
| | 6410 | МБОУ СОШ с. Пышлицы Шатурский район | 1 |
| | 6413 | МБОУ "Коробовский лицей" Шатурский район | 3 |
| Шаховская городской округ | 6504 | МБОУ Дубранивская СОШ г. Шаховская | 1 |
| | 6509 | МБОУ Шаховская СОШ №1 г. Шаховская | 2 |
| | 6510 | МБОУ Шаховская гимназия г. Шаховская | 2 |
| Щелковский муниципальный район | 6601 | МБОУ Щёлковская гимназия Щёлковский район | 27 |
| | 6602 | МБОУ Гребневская СОШ д.Ново Щёлковский район | 2 |
| | 6603 | МБОУ СОШ № 1 пос. Загорянский Щёлковский район | 2 |
| | 6607 | МБОУ Лицей №7 Щёлковский район | 19 |
| | 6608 | МОАУ Медвежье-Озёрская СОШ Щёлковский район | 2 |
| | 6609 | МАОУ СОШ № 1 п. Монино Щёлковский район | 10 |
| | 6610 | МБОУ СОШ № 2 п.Монино Щёлковский район | 1 |
| | 6611 | МБОУ СОШ № 3 п. Монино Щёлковский район | 3 |
| | 6612 | ЧОУ школа "Лексис" Щёлковский район | 3 |
| | 6614 | МБОУ СОШ им. М.П. Марченко Щёлковский район | 2 |
| | 6617 | МБОУ СОШ № 11 им. Г.С. Титова Щёлковский район | 2 |
| | 6618 | МАОУ СОШ № 12 Щёлковский район | 18 |
| | 6619 | МБОУ СОШ № 13 им. В.А. Джанибекова Щёлковский район | 5 |
| | 6620 | МАОУ лицей № 14 им. Ю.А. Гагарина Щёлковский район | 9 |
| | 6621 | МБОУ СОШ № 16 Щёлковский район | 12 |
| | 6622 | МБОУ СОШ №10 с УИОП Щёлковский район | 13 |
| | 6623 | МОАУ СОШ № 2 Щёлковский район | 10 |
| | 6624 | МАОУ СОШ №3 Щёлковский район | 3 |
| | 6625 | МБОУ СОШ № 4 им. П.И. Климук Щёлковский район | 8 |
| | 6626 | МБОУ СОШ № 6 Щёлковский район | 5 |
| | 6627 | МБОУ СОШ № 8 Щёлковский район | 2 |
| | 6630 | МБОУ СОШ № 1 п. Фряново Щёлковский район | 10 |
| | 6631 | МБОУ Биокмбинатовской СОШ п. Биокмбината Щёлковский район | 1 |

| Муниципальное образование | Код ОО | Наименование ОО | Количество участников, набравших от 220 баллов и более по трем предметам |
|------------------------------|---------------------------------|--|--|
| | 6632 | ГБОУ МОО школа-интернат им. А.И. Покрышкина Щёлковский район | 2 |
| | 6633 | АНОО Гимназия "Ковчег" Щёлковский район | 2 |
| | 6634 | МАОУ Свердловская СОШ №2 Щёлковский район | 1 |
| Электрогорск городской округ | 6801 | МОУ СОШ № 14 г. Электрогорск | 1 |
| | 6802 | МОУ лицей г. Электрогорск | 7 |
| | 6803 | МОУ СОШ № 16 г. Электрогорск | 1 |
| Электросталь городской округ | 6901 | МОУ СОШ №1 г. Электросталь | 3 |
| | 6904 | МОУ Гимназия № 4 г. Электросталь | 7 |
| | 6905 | МОУ СОШ № 5 г. Электросталь | 2 |
| | 6906 | МОУ Лицей №7 г. Электросталь | 12 |
| | 6907 | МОУ Лицей №8 г. Электросталь | 21 |
| | 6908 | МОУ Гимназия № 9 г. Электросталь | 9 |
| | 6909 | МОУ СОШ № 11 г. Электросталь | 3 |
| | 6910 | МОУ СОШ №12 с УИИЯ г. Электросталь | 11 |
| | 6911 | МАОУ СОШ № 13 с УИОП г. Электросталь | 12 |
| | 6912 | МОУ Лицей №14 г. Электросталь | 9 |
| | 6913 | МОУ СОШ № 15 с УИОП г. Электросталь | 10 |
| | 6914 | МОУ СОШ №16 УИОП г. Электросталь | 4 |
| | 6915 | МОУ Гимназия № 17 г. Электросталь | 15 |
| | 6916 | МОУ СОШ №18 г. Электросталь | 1 |
| | 6917 | МОУ СОШ № 19 г. Электросталь | 1 |
| | 6918 | МОУ СОШ № 20 г. Электросталь | 3 |
| | 6919 | МОУ Гимназия № 21 г. Электросталь | 10 |
| | 6920 | МОУ СОШ № 22 с УИОП г. Электросталь | 4 |
| | 6922 | ЧОУ Православная гимназия им. А. Рублева г.Электросталь | 3 |
| 6949 | НОЧУ СОШ "Атон" г. Электросталь | 1 | |

23. СПИСОК ОО СО СРЕДНИМ ПОКАЗАТЕЛЕМ ТРЕХ ЛУЧШИХ РЕЗУЛЬТАТОВ УЧАСТНИКОВ В 2017 ГОДУ

| Наименование АТЕ | Код ОО | Краткое наименование ОО | Средний балл по трем лучшим результатам участников |
|--|--------|---|--|
| Орехово-Зуево городской округ | 4016 | АНО "Гуманитарный лицей" г.Орехово-Зуево | 273,00 |
| Королев городской округ | 2218 | МАОУ ЛНИП г. Королёв | 253,32 |
| Сергиево-Посадский муниципальный район | 5244 | МБОУ ФМЛ Сергиево-Посадский район | 251,18 |
| Мытищи городской округ | 3528 | ЧУОШ "Логос М" г.Мытищи | 250,60 |
| Сергиево-Посадский муниципальный район | 5218 | МБОУ СПГ им. И.Б.Ольбинского Сергиево-Посадский район | 249,94 |
| Долгопрудный городской округ | 720 | ГОБУ "Физтех-лицей" им. П.Л.Капицы г. Долгопрудный | 249,41 |
| Одинцовский муниципальный район | 3852 | НОЧУ Гимназия "Сократ" Одинцовский район | 248,75 |
| Дмитровский муниципальный район | 603 | МОУ Гимназия "Логос" Дмитровский район | 247,57 |
| Истра городской округ | 1639 | АНО "Павловская гимназия" Истринский район | 246,63 |
| Подольск городской округ | 4331 | Лицей "ЭКУС" г.Подольск | 244,00 |
| Реутов городской округ | 4909 | МАОУ Гимназия г. Реутов | 241,92 |
| Ногинский муниципальный район | 3710 | АНОО "Ломоносовский лицей" | 241,65 |
| Королев городской округ | 2214 | МАОУ Лицей №19 г. Королёв | 240,73 |
| Черноголовка городской округ | 6205 | ЧУ НОУ "ШколЯр" г.Черноголовка | 239,33 |
| Одинцовский муниципальный район | 3837 | АНО "ШКОЛА "ПРЕЗИДЕНТ" Одинцовский район | 239,22 |
| Балашиха городской округ | 127 | АНОО Лицей "Интеллект г.Балашиха | 236,00 |
| Химки городской округ | 6113 | МБОУ Гимназия №4 г. Химки | 235,67 |
| Орехово-Зуевский муниципальный район | 4106 | МАОУ Куровская Гимназия Орехово-Зуевский район | 235,24 |
| Раменский муниципальный район | 4814 | МОУ Гимназия Раменский район | 234,16 |
| Люберцы городской округ | 3333 | НЧ СОУ "Школа радости" Люберецкий район | 232,75 |
| Химки городской округ | 6109 | МАОУ Лицей № 17 г. Химки | 232,33 |
| Дубна городской округ | 911 | Лицей №6 г. Дубна | 232,17 |
| Красногорск городской округ | 2529 | ЧОУ СОШ "МАШ" д.Грибаново Красногорский район | 232,00 |
| Красногорск городской округ | 2527 | ЧОУ СОШ "Светлые Горы" Красногорский район | 231,95 |
| Лобня городской округ | 2804 | МБОУ лицей г.Лобня | 230,03 |
| Долгопрудный городской округ | 708 | АОУ Лицей №5 г. Долгопрудный | 229,76 |
| Жуковский городской округ | 1214 | МОУ лицей №14 г.Жуковский | 228,47 |

| Наименование АТЕ | Код ОО | Краткое наименование ОО | Средний балл по трем лучшим результатам участников |
|--|--------|--|--|
| Дмитровский муниципальный район | 602 | МОУ Гимназия Дмитровский район | 228,31 |
| Одинцовский муниципальный район | 3858 | МБОУ лингвистическая гимназия Одинцовский район | 227,69 |
| Электросталь городской округ | 6908 | МОУ Гимназия № 9 г. Электросталь | 227,54 |
| Мытищи городской округ | 3526 | ЧУ ОИШ "Классика-М" г.Мытищи | 227,23 |
| Одинцовский муниципальный район | 3867 | Лицей МГИМО им. А.М. Горчакова | 226,61 |
| Одинцовский муниципальный район | 3849 | АНОО Лингвистическая гимназия "Виктория" Одинцовский район | 225,60 |
| Протвино городской округ | 4505 | МБОУ Лицей г.Протвино | 225,55 |
| Раменский муниципальный район | 4839 | АНО СОШ Ломоносовская школа-пансион Раменский район | 225,50 |
| Балашиха городской округ | 101 | МАОУ Лицей г.Балашиха | 224,94 |
| Одинцовский муниципальный район | 3864 | НОЧУ православная гимназия "Светоч" Одинцовский район | 224,83 |
| Жуковский городской округ | 1212 | МОУ СОШ №3 г.Жуковский | 224,10 |
| Дубна городской округ | 909 | ЧОУ Православная гимназия "Одигитрия" г. Дубна | 223,00 |
| Одинцовский муниципальный район | 3844 | АНО"СОШ им. И.П. Светловой" УИОП Одинцовский район | 220,83 |
| Красногорск городской округ | 2505 | МБОУ гимназия № 5 Красногорский район | 220,80 |
| Мытищи городской округ | 3514 | МБОУ СОШ № 6 г.Мытищи | 220,78 |
| Королев городской округ | 2236 | МБОУ Гимназия №5 г. Королёв | 220,39 |
| Балашиха городской округ | 167 | ОАНО ПОЗИЦИЯ г.Балашиха | 220,25 |
| Ступинский муниципальный район | 5726 | МБОУ Усадовская СОШ Ступинский район | 220,00 |
| Раменский муниципальный район | 4802 | МОУ Гимназия № 2 Раменский район | 219,78 |
| Балашиха городской округ | 165 | МБОУ Лицей г.Балашиха | 219,76 |
| Красногорск городской округ | 2526 | АНОО Лицей "Ковчег-XXI" Красногорский район | 219,56 |
| Красногорск городской округ | 2525 | ЧОУ Школа УИОП "Мир знаний" Красногорский район | 219,36 |
| Электросталь городской округ | 6912 | МОУ Лицей №14 г. Электросталь | 219,17 |
| Лыткарино городской округ | 3202 | МОУ гимназия № 7 г.Лыткарино | 218,85 |
| Жуковский городской округ | 1208 | МОУ СОШ №10 г.Жуковский | 218,06 |
| Протвино городской округ | 4502 | МБОУ Лицей № 2 г.Протвино | 217,50 |
| Королев городской округ | 2210 | МБОУ Гимназия №11 г. Королёв | 217,03 |
| Долгопрудный городской округ | 704 | АОУ Гимназия №12 г. Долгопрудный | 216,85 |
| Щелковский муниципальный район | 6601 | МБОУ Щёлковская гимназия Щёлковский район | 216,80 |
| Дубна городской округ | 908 | Гимназия №11 г. Дубна | 216,63 |
| Одинцовский муниципальный район | 3862 | АНОО "Гимназия Святителя Василия Великого" Одинцовский район | 216,57 |
| Ногинский муниципальный район | 3711 | АНОО Ногинская гимназия Ногинский район | 216,42 |
| Королев городской округ | 2209 | МБОУ Гимназия №18 им. И.Я. Илюшина г. Королёв | 216,39 |
| Одинцовский муниципальный район | 3804 | МБОУ гимназия №4 Одинцовский район | 216,31 |
| Красногорск городской округ | 2528 | ЧОУ МЛИЭП Красногорский район | 216,29 |
| Королев городской округ | 2202 | МБОУ СОШ №13 г. Королёв | 215,82 |
| Одинцовский муниципальный район | 3810 | МБОУ лицей № 10 Одинцовский район | 215,74 |
| Пушкинский муниципальный район | 4623 | НОЧУ "Международный лицей" Пушкинский район | 215,67 |
| Жуковский городской округ | 1201 | МОУ Гимназия №1 г. Жуковский | 215,44 |
| Коломна городской округ | 2012 | МБОУ СОШ № 21 г. Коломна | 215,44 |
| Одинцовский муниципальный район | 3851 | Лицей-интернат "Подмосковный" Одинцовский район | 215,28 |
| Дубна городской округ | 904 | Школа №5 г. Дубна | 215,13 |
| Химки городской округ | 6103 | МБОУ Лицей № 11 г. Химки | 215,13 |
| Электросталь городской округ | 6915 | МОУ Гимназия № 17 г. Электросталь | 215,12 |
| Королев городской округ | 2211 | МАОУ Гимназия №9 г. Королёв | 214,91 |
| Электросталь городской округ | 6907 | МОУ Лицей №8 г. Электросталь | 214,45 |
| Сергиево-Посадский муниципальный район | 5202 | МБОУ Гимназия № 5 Сергиево-Посадский район | 214,40 |
| Коломна городской округ | 2022 | МБОУ Гимназия № 9 г. Коломна | 214,23 |
| Королев городской округ | 2234 | МБОУ Гимназия №3 г. Королёв | 214,10 |
| Щелковский муниципальный район | 6607 | МБОУ Лицей №7 Щёлковский район | 214,05 |
| Шатура городской округ | 6410 | МБОУ СОШ с. Пышлицы Шатурский район | 214,00 |
| Мытищи городской округ | 3543 | ЧПОУ "Первая Европейская гимназия Петра Великого" г.Мытищи | 213,40 |
| Балашиха городской округ | 109 | МБОУ Школа №25 г.Балашиха | 213,28 |
| Зарайск городской округ | 1302 | МБОУ Лицей №5 Зарайский район | 213,26 |
| Ленинский муниципальный район | 2708 | МАОУ "Видновская гимназия" Ленинский район | 213,09 |
| Ногинский муниципальный район | 3732 | МБОУ СОШ №83 Ногинский район | 213,08 |
| Пушкинский муниципальный район | 4614 | МАОУ "Гимназия "Тарасовка" Пушкинский район | 213,04 |
| Люберцы городской округ | 3319 | МОУ гимназия № 46 Люберецкий район | 212,96 |
| Коломна городской округ | 2021 | МБОУ Гимназия № 8 г. Коломна | 212,78 |
| Черноголовка городской округ | 6202 | МОУ СОШ № 82 имени Ф.И. Дубовицкого г.Черноголовка | 212,73 |
| Балашиха городской округ | 128 | МАОУ Земская гимназия г.Балашиха | 212,67 |

| Наименование АТЕ | Код ОО | Краткое наименование ОО | Средний балл по трем лучшим результатам участников |
|--|--------|--|--|
| Мытищи городской округ | 3504 | МБОУ Лицей №23 г.Мытищи | 212,56 |
| Электросталь городской округ | 6910 | МОУ СОШ №12 с УИИЯ г. Электросталь | 212,35 |
| Серпухов городской округ | 5411 | МБОУ СОШ № 12 «Центр образования» г. Серпухов | 212,33 |
| Орехово-Зуевский муниципальный район | 4114 | МАОУ Ликино-Дулевский лицей Орехово-Зуевский район | 212,13 |
| Ногинский муниципальный район | 3709 | МБОУ СОШ №2 УИОП Ногинский район | 211,78 |
| Химки городской округ | 6104 | МБОУ Лицей № 12 г. Химки | 211,76 |
| Одинцовский муниципальный район | 3845 | Гимназия "Жуковка" Одинцовский район | 211,58 |
| Коломна городской округ | 2018 | МБОУ Гимназия № 2 "Квантор" г. Коломна | 211,57 |
| Орехово-Зуевский муниципальный район | 4128 | МАОУ Давыдовская гимназия Орехово-Зуевский район | 211,33 |
| Ногинский муниципальный район | 3712 | ЧОУ Православная гимназия им. К.Богородского Ногинский район | 211,33 |
| Балашиха городской округ | 106 | МБОУ Гимназия №1 г.Балашиха | 211,22 |
| Электросталь городской округ | 6922 | ЧОУ Православная гимназия им. А. Рублева г.Электросталь | 211,20 |
| Лыткарино городской округ | 3204 | МОУ СОШ № 2 г.Лыткарино | 211,05 |
| Шаховская городской округ | 6502 | МБОУ Бухоловская СОШ г. Шаховская | 211,00 |
| Воскресенский муниципальный район | 406 | МАОУ СОШ Гармония Воскресенский район | 211,00 |
| Химки городской округ | 6108 | МБОУ Гимназия №16 г. Химки | 210,85 |
| Подольск городской округ | 4313 | МОУ Лицей №1 г.Подольск | 210,69 |
| Щелковский муниципальный район | 6621 | МБОУ СОШ № 16 Щёлковский район | 210,64 |
| Серпухов городской округ | 5430 | ГАПОУ МО Губернский колледж г. Серпухов | 210,61 |
| Щелковский муниципальный район | 6618 | МАОУ СОШ № 12 Щёлковский район | 210,58 |
| Краснознаменск городской округ | 2601 | МБОУ Гимназия №1 г. Краснознаменск | 210,42 |
| Краснознаменск городской округ | 2602 | МБОУ Гимназия №2 г. Краснознаменск | 210,41 |
| Одинцовский муниципальный район | 3802 | МБОУ лицей №2 Одинцовский район | 210,41 |
| Подольск городской округ | 4310 | МОУ Гимназия №4 г.Подольск | 210,41 |
| Дубна городской округ | 913 | Лицей "Дубна" г. Дубна | 210,20 |
| Серпуховский муниципальный район | 5506 | МОУ Данковская СОШ Серпуховский район | 210,00 |
| Шаховская городской округ | 6504 | МБОУ Дубранивская СОШ г. Шаховская | 210,00 |
| Щелковский муниципальный район | 6612 | ЧОУ школа "Лексис" Щёлковский район | 209,88 |
| Пушкинский муниципальный район | 4606 | МБОУ СОШ № 1 Пушкинский район | 209,86 |
| Красногорск городской округ | 2507 | МБОУ Нахабинская гимназия № 4 Красногорский район | 209,42 |
| Истра городской округ | 1629 | НОЧУ гимназия "Мастер-класс" Истринский район | 209,33 |
| Коломна городской округ | 2006 | МБОУ СОШ № 14 г. Коломна | 209,10 |
| Сергиево-Посадский муниципальный район | 5201 | МБОУ СОШ№4 Сергиево-Посадский район | 208,90 |
| Балашиха городской округ | 157 | МБОУ СОШ №8 г.Балашиха | 208,68 |
| Жуковский городской округ | 1211 | МОУ СОШ №13 г.Жуковский | 208,67 |
| Люберцы городской округ | 3314 | МОУ гимназия № 41 Люберецкий район | 208,44 |
| Молодёжный ЗАТО городской округ | 7401 | МОУ СОШ г.Молодёжный | 208,44 |
| Подольск городской округ | 4350 | МБОУ Гимназия им. Подольских курсантов г.Подольск | 208,14 |
| Фрязино городской округ | 6001 | МОУ СОШ № 1 г. Фрязино | 207,97 |
| Клинский муниципальный район | 1911 | МОУ - СОШ №17 | 207,76 |
| Воскресенский муниципальный район | 408 | МОУ Гимназия № 1 Воскресенский район | 207,31 |
| Мытищи городской округ | 3510 | МБОУ СОШ №28 г.Мытищи | 207,11 |
| Истра городской округ | 1612 | МОУ Рождественская СОШ Истринский район | 206,86 |
| Пушино городской округ | 4702 | МБОУ СОШ №3 г. Пушино | 206,58 |
| Мытищи городской округ | 3522 | МБОУ СОШ № 27 г.Мытищи | 206,54 |
| Краснознаменск городской округ | 2603 | МБОУ Лицей №1 им. Г.С. Титова г.Краснознаменск | 206,50 |
| Пушкинский муниципальный район | 4612 | МБОУ СОШ № 8 Пушкинский район | 206,43 |
| Долгопрудный городской округ | 712 | АОУ Школа №9 г. Долгопрудный | 206,36 |
| Дзержинский городской округ | 506 | МБОУ Лицей №6 "Парус" г. Дзержинский | 206,36 |
| Чеховский муниципальный район | 6305 | МБОУ гимназия №7 Чеховский район | 206,35 |
| Орехово-Зуево городской округ | 4009 | МОУ СОШ № 18 УИОП г.Орехово-Зуево | 206,32 |
| Клинский муниципальный район | 1906 | МОУ ЛИЦЕЙ №10 | 206,00 |
| Лосино-Петровский городской округ | 2904 | ФГБОУ Средняя школа-интернат МИД РФ г. Лосино-Петровский | 205,92 |
| Фрязино городской округ | 6006 | МОУ Гимназия г. Фрязино | 205,69 |
| Волоколамский муниципальный район | 305 | МОУ Гимназия №1 Волоколамский район | 205,64 |
| Подольск городской округ | 4323 | МОУ СОШ №20 г.Подольск | 205,47 |
| Щелковский муниципальный район | 6625 | МБОУ СОШ № 4 им. П.И. Климук Щёлковский район | 205,11 |
| Подольск городской округ | 4303 | МОУ СОШ №29 г.Подольск | 205,08 |
| Химки городской округ | 6114 | МБОУ СОШ №5 г. Химки | 204,68 |
| Подольск городской округ | 4309 | МОУ Лицей №23 г.Подольск | 204,60 |
| Одинцовский муниципальный район | 3806 | МАОУ Лицей №6 им. А.С. Пушкина Одинцовский район | 204,23 |
| Орехово-Зуевский муниципальный район | 4126 | ЧОУ Школа "РОСТОК" Орехово-Зуевский район | 204,20 |

| Наименование АТЕ | Код ОО | Краткое наименование ОО | Средний балл по трем лучшим результатам участников |
|--|--------|--|--|
| Долгопрудный городской округ | 715 | АОУ СОШ № 14 г. Долгопрудный | 204,10 |
| Лотошинский муниципальный район | 3001 | МОУ СОШ № 2 Лотошинский район | 203,93 |
| Подольск городской округ | 4302 | МОУ Лицей №26 г.Подольск | 203,62 |
| Краснознаменск городской округ | 2604 | МБОУ СОШ №4 с УИОП им. Г.К. Жукова г. Краснознаменск | 203,59 |
| Орехово-Зуево городской округ | 4003 | МОУ СОШ № 11 г.Орехово-Зуево | 203,55 |
| Мытищи городской округ | 3503 | МБОУ Гимназия №16 г.Мытищи | 203,54 |
| Воскресенский муниципальный район | 425 | МОУ Лицей № 6 Воскресенский район | 203,41 |
| Серпухов городской округ | 5407 | МОУ СОШ №7 г. Серпухов | 203,36 |
| Бронницы городской округ | 201 | МОУ Гимназия г. Бронницы | 203,24 |
| Талдомский муниципальный район | 5804 | МОУ Запрудненская СОШ № 1 Талдомский район | 203,21 |
| Реутов городской округ | 4908 | МБОУ Лицей г. Реутов | 203,20 |
| Клинский муниципальный район | 1927 | МОУ - ГИМНАЗИЯ №15 | 203,20 |
| Королев городской округ | 2235 | МБОУ Лицей №4 г. Королёв | 203,18 |
| Истра городской округ | 1624 | МОУ Лицей г.Дедовска Истринский район | 203,14 |
| Ногинский муниципальный район | 3728 | МБОУ СОШ №4 Ногинский район | 202,50 |
| Долгопрудный городской округ | 716 | МБОУ Школа № 15 г. Долгопрудный | 202,50 |
| Егорьевск городской округ | 1012 | МОУ СОШ №12 с УИОП г. Егорьевск | 202,48 |
| Лыткарино городской округ | 3201 | МОУ гимназия № 4 г.Лыткарино | 202,47 |
| Орехово-Зуево городской округ | 4018 | МОУ лицей г.Орехово-Зуево | 202,40 |
| Воскресенский муниципальный район | 431 | МОУ СОШ № 26 Воскресенский район | 202,34 |
| Егорьевск городской округ | 1007 | МОУ Георгиевская гимназия г. Егорьевск | 202,29 |
| Рузский городской округ | 5106 | МБОУ Космодемьянская СОШ Рузский район | 202,29 |
| Мытищи городской округ | 3540 | НЧОУ "ТЕЛИОС" г.Мытищи | 202,25 |
| Черноголовка городской округ | 6201 | МОУ СОШ № 75 г.Черноголовка | 202,13 |
| Химки городской округ | 6102 | МБОУ Лицей № 10 г. Химки | 202,04 |
| Красногорск городской округ | 2504 | МБОУ лицей №4 Красногорский район | 201,94 |
| Егорьевск городской округ | 1003 | МОУ СОШ № 3 с УИОП г. Егорьевск | 201,75 |
| Егорьевск городской округ | 1015 | МОУ СОШ № 15 г. Егорьевск | 201,74 |
| Ногинский муниципальный район | 3730 | МБОУ СОШ №5 Ногинский район | 201,73 |
| Раменский муниципальный район | 4837 | МОУ Ново-Харитоновская СОШ № 10 с УИОП Раменский район | 201,72 |
| Королев городской округ | 2203 | МБОУ Гимназия №17 г. Королёв | 201,45 |
| Домодедово городской округ | 807 | МАОУ Востряковский лицей № 1 г. Домодедово | 201,43 |
| Дмитровский муниципальный район | 609 | МОУ Синьковская СОШ №2 Дмитровский район | 201,35 |
| Королев городской округ | 2222 | МАОУ Гимназия "Российская школа" г. Королёв | 201,25 |
| Жуковский городской округ | 1215 | ОАНО "Свободная школа" г.Жуковский | 201,20 |
| Пушкинский муниципальный район | 4604 | МАОУ "Гимназия № 10" Пушкинский район | 200,82 |
| Воскресенский муниципальный район | 414 | МОУ Гимназия № 24 Воскресенский район | 200,63 |
| Ступинский муниципальный район | 5716 | МБОУ Ивановская СОШ Ступинский район | 200,60 |
| Бронницы городской округ | 202 | МОУ СОШ № 2 с УИОП им. Н.А. Тимофеева г. Бронницы | 200,59 |
| Лобня городской округ | 2801 | МБОУ СОШ №2 г.Лобня | 200,42 |
| Серебряные Пруды городской округ | 5311 | МОУ Шеметовская СОШ г. Серебряные Пруды | 200,33 |
| Люберцы городской округ | 3303 | МОУ лицей № 12 Люберецкий район | 200,24 |
| Люберцы городской округ | 3329 | МОУ СОШ № 7 Люберецкий район | 200,19 |
| Сергиево-Посадский муниципальный район | 5205 | МБОУ СОШ №16 Сергиево-Посадский район | 200,11 |
| Орехово-Зуевский муниципальный район | 4105 | МАОУ Куровская СОШ №2 УИОП Орехово-Зуевский район | 200,03 |
| Мытищи городской округ | 3509 | МБОУ Лицей №2 г.Мытищи | 200,00 |
| Серпухов городской округ | 5431 | Православная гимназия г. Серпухов | 200,00 |
| Подольск городской округ | 4353 | МБОУ СОШ № 6 УИОП г.Подольск | 199,96 |
| Красногорск городской округ | 2506 | МБОУ гимназия № 7 Красногорский район | 199,93 |
| Красногорск городской округ | 2519 | МБОУ Г № 6 Красногорский район | 199,82 |
| Щелковский муниципальный район | 6620 | МАОУ лицей № 14 им. Ю.А. Гагарина Щёлковский район | 199,77 |
| Одинцовский муниципальный район | 3866 | ОАНО "ЛИДЕРЫ" Одинцовский район | 199,75 |
| Дмитровский муниципальный район | 617 | МОУ Черновская СОШ Дмитровский район | 199,71 |
| Балашиха городской округ | 108 | МБОУ Гимназия №5 г.Балашиха | 199,67 |
| Сергиево-Посадский муниципальный район | 5223 | МБОУ Лицей №24 Сергиево-Посадский район | 199,61 |
| Серпухов городской округ | 5408 | МОУ СОШ № 9 г. Серпухов | 199,61 |
| Подольск городской округ | 4351 | МБОУ СОШ № 5 УИОП г.Подольск | 199,61 |
| Чеховский муниципальный район | 6304 | МБОУ лицей №4 Чеховский район | 199,52 |
| Ступинский муниципальный район | 5736 | МБОУ СОШ №9 Ступинский район | 199,35 |
| Жуковский городской округ | 1207 | МАОУ СОШ №9 г.Жуковский | 199,35 |
| Наро-Фоминский муниципальный район | 3634 | МБОУ Софьинская СОШ Наро-Фоминский район | 199,33 |
| Павловский Посад городской округ | 4202 | МОУ гимназия Павлово-Посадский район | 199,09 |

| Наименование АТЕ | Код ОО | Краткое наименование ОО | Средний балл по трем лучшим результатам участников |
|--|--------|--|--|
| Долгопрудный городской округ | 702 | АОУ Школа №10 г. Долгопрудный | 199,04 |
| Чеховский муниципальный район | 6307 | МБОУ СОШ №9 СУИОП Чеховский район | 199,03 |
| Чеховский муниципальный район | 6313 | МБОУ Любучанская СОШ Чеховский район | 199,00 |
| Ногинский муниципальный район | 3706 | МБОУ Богородская гимназия Ногинский район | 198,94 |
| Домодедово городской округ | 804 | МАОУ гимназия № 5 г. Домодедово | 198,94 |
| Балашиха городской округ | 103 | МБОУ Школа №27 г.Балашиха | 198,92 |
| Одинцовский муниципальный район | 3850 | МБОУ СОШ № 16 Одинцовский район | 198,89 |
| Ногинский муниципальный район | 3705 | МБОУ Старокупавинский лицей Ногинский район | 198,88 |
| Балашиха городской округ | 150 | МАОУ Гимназия №1 г.Балашиха | 198,88 |
| Дубна городской округ | 901 | Школа №1 г. Дубна | 198,68 |
| Одинцовский муниципальный район | 3803 | МБОУ СОШ №3 Одинцовский район | 198,66 |
| Раменский муниципальный район | 4801 | МОУ СОШ № 1 СУИОП Раменский район | 198,57 |
| Дубна городской округ | 902 | Гимназия №3 г. Дубна | 198,52 |
| Люберцы городской округ | 3355 | МАОУ гимназия № 16 "Интерес" Люберецкий район | 198,48 |
| Сергиево-Посадский муниципальный район | 5233 | МБОУ СОШ № 21 Сергиево-Посадский район | 198,22 |
| Домодедово городской округ | 821 | МАОУ Ямская СОШ г. Домодедово | 198,17 |
| Коломна городской округ | 2003 | МБОУ СОШ № 10 г. Коломна | 198,12 |
| Мытищи городской округ | 3541 | АНОО "Ломоносовская школа - Зелёный мыс" г.Мытищи | 198,00 |
| Луховицы городской округ | 3107 | МБОУ Гимназия № 10 Луховицкий район | 197,95 |
| Домодедово городской округ | 803 | МАОУ СОШ № 4 с УИОП г. Домодедово | 197,85 |
| Павловский Посад городской округ | 4215 | МОУ Рахмановская средняя школа Павлово-Посадский район | 197,83 |
| Дмитровский муниципальный район | 605 | МОУ Икшинская СОШ Дмитровский район | 197,67 |
| Подольск городской округ | 4316 | МОУ СОШ №12 г.Подольск | 197,50 |
| Одинцовский муниципальный район | 3846 | АНО СОШ "Сосны" Одинцовский район | 197,46 |
| Солнечногорский муниципальный район | 5608 | МБОУ Менделеевская СОШ Солнечногорский район | 197,44 |
| Росаль городской округ | 5004 | МОБУ Лицей г. Росаль | 197,31 |
| Звёздный городок ЗАТО городской округ | 7301 | МБОУ СОШ им. В.М. Комарова Звездный городок | 197,27 |
| Дмитровский муниципальный район | 611 | МОУ СОШ № 10 с УИОП Дмитровский район | 197,15 |
| Химки городской округ | 6118 | МБОУ Гимназия № 9 г. Химки | 197,13 |
| Орехово-Зуевский муниципальный район | 4115 | МБОУ Соболевская СОШ Орехово-Зуевский район | 197,00 |
| Пушкинский муниципальный район | 4602 | МБОУ "Братовщинская СОШ" Пушкинский район | 197,00 |
| Коломна городской округ | 2014 | МБОУ СОШ № 24 г. Коломна | 196,92 |
| Мытищи городской округ | 3525 | АНОО ШКОЛА "ВЕКТОР" г.Мытищи | 196,91 |
| Пушино городской округ | 4703 | МБОУ гимназия "Пушино" г. Пушино | 196,77 |
| Электросталь городской округ | 6911 | МАОУ СОШ № 13 с УИОП г. Электросталь | 196,77 |
| Фрязино городской округ | 6004 | МОУ СОШ № 4 УИОП г. Фрязино | 196,69 |
| Озёры городской округ | 3901 | МБОУ СОШ № 1 г.Озёры | 196,69 |
| Одинцовский муниципальный район | 3831 | МБОУ Лесногородская СОШ Одинцовский район | 196,65 |
| Красногорск городской округ | 2516 | МБОУ Опалиховская гимназия Красногорский район | 196,61 |
| Балашиха городской округ | 142 | МБОУ Школа №30 г.Балашиха | 196,60 |
| Красногорск городской округ | 2501 | МБОУ СОШ № 1 Красногорский район | 196,51 |
| Долгопрудный городской округ | 705 | АОУ Гимназия №13 г. Долгопрудный | 196,49 |
| Электросталь городской округ | 6906 | МОУ Лицей №7 г. Электросталь | 196,30 |
| Подольск городской округ | 4360 | МОУ Толбинская СОШ г.Подольск | 196,23 |
| Мытищи городской округ | 3523 | МБОУ СОШ № 29 г.Мытищи | 196,21 |
| Одинцовский муниципальный район | 3813 | МБОУ гимназия № 13 Одинцовский район | 196,15 |
| Воскресенский муниципальный район | 404 | МОУ Лицей № 22 Воскресенский район | 196,08 |
| Истра городской округ | 1603 | МОУ Лицей Истринский район | 196,06 |
| Наро-Фоминский муниципальный район | 3601 | МАОУ СОШ № 1 Наро-Фоминский район | 196,05 |
| Павловский Посад городской округ | 4205 | МБОУ СОШ №2 Павлово-Посадский район | 196,05 |
| Жуковский городской округ | 1213 | МОУ СОШ №5 г.Жуковский | 196,00 |
| Балашиха городской округ | 151 | МБОУ Городского округа Балашиха "Гимназия №2" | 195,92 |
| Мытищи городской округ | 3502 | МБОУ СОШ №10 г.Мытищи | 195,84 |
| Орехово-Зуево городской округ | 4006 | МОУ гимназия №15 г.Орехово-Зуево | 195,71 |
| Серпуховский муниципальный район | 5501 | МОУ Оболенская СОШ Серпуховский район | 195,67 |
| Мытищи городской округ | 3513 | МБОУ СОШ №4 г.Мытищи | 195,66 |
| Серебряные Пруды городской округ | 5310 | МОУ Совхозная СОШ г. Серебряные Пруды | 195,64 |
| Чеховский муниципальный район | 6323 | МБОУ СОШ Чехов-3 Чеховский район | 195,56 |
| Одинцовский муниципальный район | 3822 | МБОУ Голицынская СОШ №2 Одинцовский район | 195,26 |
| Зарайск городской округ | 1309 | МБОУ Гимназия №2 Зарайский район | 195,22 |
| Балашиха городской округ | 160 | МБОУ Гимназия №11 г.Балашиха | 195,20 |
| Шатура городской округ | 6406 | МБОУ Лицей Шатурский район | 195,13 |
| Электросталь городской округ | 6904 | МОУ Гимназия № 4 г. Электросталь | 195,12 |

| Наименование АТЕ | Код ОО | Краткое наименование ОО | Средний балл по трем лучшим результатам участников |
|--|--------|---|--|
| Балашиха городской округ | 115 | МАОУ Гимназия №3 г.Балашиха | 195,11 |
| Фрязино городской округ | 6007 | МОУ Лицей г. Фрязино | 195,06 |
| Лотошинский муниципальный район | 3005 | МОУ Савостинская СОШ Лотошинский район | 195,00 |
| Люберцы городской округ | 3313 | МОУ лицей № 4 Люберецкий район | 194,96 |
| Одинцовский муниципальный район | 3811 | МБОУ гимназия №11 Одинцовский район | 194,74 |
| Воскресенский муниципальный район | 424 | МОУ СОШ № 4 Воскресенский район | 194,72 |
| Подольск городской округ | 4358 | МОУ СОШ пос.МИС г.Подольск | 194,67 |
| Королев городской округ | 2217 | МБОУ СОШ №6 г. Королёв | 194,53 |
| Солнечногорский муниципальный район | 5630 | ЧОУ СОШ Ступени Солнечногорского района | 194,43 |
| Наро-Фоминский муниципальный район | 3606 | МБОУ СОШ № 7 Наро-Фоминский район | 194,39 |
| Щелковский муниципальный район | 6622 | МБОУ СОШ №10 с УИОП Щёлковский район | 194,39 |
| Мытищи городской округ | 3507 | МБОУ Гимназия №17 г.Мытищи | 194,35 |
| Красногорск городской округ | 2539 | МБОУ СОШ №15 Красногорский район | 194,16 |
| Дзержинский городской округ | 505 | МБОУ Гимназия №5 г. Дзержинский | 194,11 |
| Мытищи городской округ | 3544 | НОЧУ ЦО "Международная гимназия в Новых Вешках" г.Мытищи | 194,00 |
| Солнечногорский муниципальный район | 5620 | МБОУ СОШ №2 Солнечногорский район | 194,00 |
| Балашиха городской округ | 163 | МАОУ СОШ №14 г.Балашиха | 193,86 |
| Шатура городской округ | 6404 | МБОУ СОШ № 4 Шатурский район | 193,82 |
| Подольск городской округ | 4311 | МОУ Гимназия №7 г.Подольск | 193,74 |
| Мытищи городской округ | 3512 | МБОУ СОШ № 5 г.Мытищи | 193,68 |
| Можайский муниципальный район | 3408 | МОУ СОШ № 1 Можайский район | 193,60 |
| Королев городской округ | 2213 | МБОУ СОШ №15 г. Королёв | 193,55 |
| Фрязино городской округ | 6005 | МОУ СОШ № 5 с УИОП г. Фрязино | 193,47 |
| Сергиево-Посадский муниципальный район | 5203 | МБОУ СОШ №11 Сергиево-Посадский район | 193,45 |
| Озёры городской округ | 3903 | МБОУ гимназия № 4 г.Озёры | 193,42 |
| Лобня городской округ | 2809 | МБОУ СОШ №3 г. Лобня | 193,36 |
| Раменский муниципальный район | 4806 | МОУ СОШ № 8 Раменский район | 193,34 |
| Реутов городской округ | 4906 | МБОУ СОШ №6 г. Реутов | 193,27 |
| Красногорск городской округ | 2509 | МБОУ Петрово-Дальневская СОШ Красногорский район | 193,22 |
| Серпуховский муниципальный район | 5502 | МОУ Куриловская гимназия Серпуховский район | 193,17 |
| Одинцовский муниципальный район | 3832 | МБОУ Ликинская СОШ Одинцовский район | 192,73 |
| Орехово-Зуево городской округ | 4011 | МОУ СОШ № 22 г.Орехово-Зуево | 192,72 |
| Кашира городской округ | 1719 | МБОУ Средняя общеобразовательная школа-интернат г. Кашира | 192,67 |
| Солнечногорский муниципальный район | 5622 | МБОУ СОШ № 5 с УИОП Солнечногорский район | 192,66 |
| Истра городской округ | 1630 | НОУ Гуманитарная школа Истринский район | 192,60 |
| Раменский муниципальный район | 4825 | МОУ Дергаевская СОШ №23 Раменский район | 192,58 |
| Коломна городской округ | 2019 | МБОУ Лицей № 4 г. Коломна | 192,49 |
| Чеховский муниципальный район | 6302 | ФКОУ СОШ г. Чехов-2 МО Чеховский район | 192,44 |
| Солнечногорский муниципальный район | 5617 | МБОУ Тимоновская СОШ с УИОП Солнечногорский район | 192,39 |
| Люберцы городской округ | 3312 | МОУ СОШ № 25 Люберецкий район | 192,30 |
| Раменский муниципальный район | 4823 | МОУ Ильинская СОШ № 26 Раменский район | 192,23 |
| Мытищи городской округ | 3520 | МБОУ СОШ № 24 г.Мытищи | 192,22 |
| Дмитровский муниципальный район | 601 | МОУ СОШ №1 им.В.И.Кузнецова Дмитровский район | 192,13 |
| Орехово-Зуево городской округ | 4005 | МОУ гимназия №14 г.Орехово-Зуево | 192,13 |
| Наро-Фоминский муниципальный район | 3633 | МАОУ Селятинская СОШ № 2 Наро-Фоминский район | 192,09 |
| Ивантеевка городской округ | 1502 | МБОУ Гимназия №6 г.Ивантеевка | 191,89 |
| Балашиха городской округ | 156 | МБОУ СОШ №7 с УИОП г.Балашиха | 191,79 |
| Щелковский муниципальный район | 6626 | МБОУ СОШ № 6 Щёлковский район | 191,64 |
| Сергиево-Посадский муниципальный район | 5206 | МБОУ СОШ №18 с УИОП Сергиево-Посадский район | 191,59 |
| Щелковский муниципальный район | 6627 | МБОУ СОШ № 8 Щёлковский район | 191,56 |
| Лобня городской округ | 2810 | МБОУ СОШ №4 г.Лобня | 191,52 |
| Подольск городской округ | 4307 | МОУ СОШ №19 г.Подольск | 191,40 |
| Щелковский муниципальный район | 6623 | МОАУ СОШ № 2 Щёлковский район | 191,39 |
| Чеховский муниципальный район | 6326 | МБОУ гимназия №2 Чеховский район | 191,27 |
| Озёры городской округ | 3908 | МБОУ Емельяновская г.Озёры | 191,25 |
| Электросталь городской округ | 6919 | МОУ Гимназия № 21 г. Электросталь | 191,22 |
| Подольск городской округ | 4357 | МОУ Дубровицкая СОШ г.Подольск | 191,18 |
| Можайский муниципальный район | 3407 | МОУ Гимназия №4 Можайский район | 191,15 |
| Лобня городской округ | 2815 | МБОУ СОШ №9 г.Лобня | 191,14 |
| Серпуховский муниципальный район | 5507 | МОУ Большегрызловская СОШ Серпуховский район | 191,00 |
| Раменский муниципальный район | 4811 | МОУ Раменская СОШ № 21 с УИОП Раменский район | 190,93 |
| Дзержинский городской округ | 502 | МБОУ Лицей №2 г. Дзержинский | 190,88 |

| Наименование АТЕ | Код ОО | Краткое наименование ОО | Средний балл по трем лучшим результатам участников |
|--|--------|--|--|
| Талдомский муниципальный район | 5814 | МОУ Гимназия "Школа искусств" им. А.А. Цветкова Талдомский район | 190,85 |
| Ленинский муниципальный район | 2703 | МАОУ "ВХТЛ" Ленинский район | 190,70 |
| Раменский муниципальный район | 4815 | МОУ Удельнинская гимназия Раменский район | 190,66 |
| Электросталь городской округ | 6913 | МОУ СОШ № 15 с УИОП г. Электросталь | 190,65 |
| Рузский городской округ | 5102 | МАОУ Гимназия №1 Рузский район | 190,65 |
| Королев городской округ | 2207 | МБОУ СОШ №2 им. В.Н. Михайлова г. Королёв | 190,63 |
| Ногинский муниципальный район | 3723 | МБОУ СОШ №26 Ногинский район | 190,43 |
| Балашиха городской округ | 154 | МАОУ СОШ №5 г.Балашиха | 190,42 |
| Балашиха городской округ | 116 | МБОУ Школа №9 г.Балашиха | 190,38 |
| Подольск городской округ | 4346 | МОУ СОШ №31 г.Подольск | 190,32 |
| Ивантеевка городской округ | 1508 | МБОУ СОШ №8 г.Ивантеевка | 190,13 |
| Серпухов городской округ | 5409 | МБОУ СОШ № 10 г. Серпухов | 190,05 |
| Лотошинский муниципальный район | 3002 | МОУ Введенская СОШ Лотошинский район | 190,00 |
| Одинцовский муниципальный район | 3834 | МБОУ Назарьевская СОШ Одинцовский район | 190,00 |
| Балашиха городской округ | 111 | МБОУ Школа №2 г.Балашиха | 189,97 |
| Чеховский муниципальный район | 6303 | МБОУ СОШ №3 Чеховский район | 189,95 |
| Орехово-Зуево городской округ | 4008 | МОУ СОШ № 17 г.Орехово-Зуево | 189,92 |
| Ступинский муниципальный район | 5703 | МБОУ СОШ № 8 Ступинский район | 189,82 |
| Люберцы городской округ | 3331 | МОУ СОШ № 8 Люберецкий район | 189,76 |
| Ногинский муниципальный район | 3714 | МБОУ СОШ № 10 Ногинский район | 189,72 |
| Дмитровский муниципальный район | 632 | МОУ Лицей №4 Дмитровский район | 189,65 |
| Балашиха городской округ | 120 | МБОУ Школа №15 г.Балашиха | 189,60 |
| Реутов городской округ | 4902 | МБОУ СОШ №2 г. Реутов | 189,55 |
| Подольск городской округ | 4356 | МОУ Лицей №1 пос. Львовский г.Подольск | 189,55 |
| Павловский Посад городской округ | 4211 | Средняя школа №13 Павлово-Посадский район | 189,55 |
| Ленинский муниципальный район | 2707 | МБОУ Видновская СОШ №7 Ленинский район | 189,48 |
| Дмитровский муниципальный район | 634 | МОУ Подосинковская СОШ Дмитровский район | 189,33 |
| Можайский муниципальный район | 3406 | МОУ Синичинская СОШ Можайский район | 189,30 |
| Красногорск городской округ | 2518 | МБОУ СОШ № 10 с УИОП Красногорский район | 189,27 |
| Щелковский муниципальный район | 6633 | АНОО Гимназия "Ковчег" Щёлковский район | 189,20 |
| Зарайск городской округ | 1311 | МБОУ Мендюкинская средняя школа Зарайский район | 189,20 |
| Подольск городской округ | 4347 | МОУ СОШ №32 г.Подольск | 189,19 |
| Подольск городской округ | 4322 | МОУ СОШ №18 г.Подольск | 189,15 |
| Сергиево-Посадский муниципальный район | 5214 | МБОУ СОШ №5 г. Пересвета Сергиево-Посадский район | 189,15 |
| Ленинский муниципальный район | 2712 | МАОУ "СОШ совхоза им. Ленина" Ленинский район | 189,14 |
| Воскресенский муниципальный район | 422 | МОУ СОШ № 3 Воскресенский район | 189,12 |
| Сергиево-Посадский муниципальный район | 5204 | МБОУ СОШ №14 Сергиево-Посадский район | 189,10 |
| Одинцовский муниципальный район | 3847 | МБОУ Кубинская СОШ №2 им. Безбородова В.П. Одинцовский район | 189,08 |
| Мытищи городской округ | 3508 | МАОУ Лицей № 15 г.Мытищи | 189,02 |
| Мытищи городской округ | 3547 | АНО ОС школа "Город Солнца" г.о.Мытищи | 189,00 |
| Коломна городской округ | 2007 | МБОУ СОШ № 15 г. Коломна | 188,90 |
| Солнечногорский муниципальный район | 5604 | МБОУ лицей №1 им.А.Блока Солнечногорский район | 188,89 |
| Озёры городской округ | 3904 | МБОУ Бояркинская СОШ им. М.Е. Катукова г.Озёры | 188,80 |
| Солнечногорский муниципальный район | 5605 | МБОУ лицей № 8 Солнечногорский район | 188,77 |
| Коломенский муниципальный район | 2107 | МОУ Пановская СОШ Коломенский район | 188,54 |
| Люберцы городской округ | 3308 | МОУ гимназия № 20 Люберецкий район | 188,48 |
| Пушкинский муниципальный район | 4620 | МБОУ "Правдинская СОШ № 1" Пушкинский район | 188,47 |
| Щелковский муниципальный район | 6630 | МБОУ СОШ № 1 п. Фряново Щёлковский район | 188,44 |
| Дмитровский муниципальный район | 612 | МОУ Деденевская СОШ им.Н.К.Крупской Дмитровский район | 188,41 |
| Егорьевск городской округ | 1005 | МОУ СОШ №5 г. Егорьевск | 188,38 |
| Серебряные Пруды городской округ | 5306 | МОУ Клёмовская СОШ г. Серебряные Пруды | 188,33 |
| Домодедово городской округ | 801 | МАОУ СОШ № 2 г. Домодедово | 188,33 |
| Воскресенский муниципальный район | 420 | МОУ СОШ № 20 Воскресенский район | 188,31 |
| Ступинский муниципальный район | 5711 | МБОУ Лицей №1 Ступинский район | 188,31 |
| Серпухов городской округ | 5416 | МБОУ "Гимназия № 1" | 188,29 |
| Красногорск городской округ | 2514 | МБОУ СОШ № 9 Красногорский район | 188,24 |
| Лотошинский муниципальный район | 3006 | МОУ Ошейкинская СОШ Лотошинский район | 188,20 |
| Балашиха городской округ | 155 | МБОУ СОШ №6 г.Балашиха | 188,19 |
| Коломна городской округ | 2017 | МБОУ СОШ № 30 г. Коломна | 188,11 |
| Жуковский городской округ | 1206 | МОУ СОШ №12 г.Жуковский | 188,10 |
| Ступинский муниципальный район | 5705 | МБОУ Большеалексеевская СОШ Ступинский район | 188,10 |

| Наименование АТЕ | Код ОО | Краткое наименование ОО | Средний балл по трем лучшим результатам участников |
|--|--------|--|--|
| Красногорск городской округ | 2531 | МБОУ СОШ №14 Красногорский район | 188,02 |
| Луховицы городской округ | 3101 | МБОУ СОШ №1 Луховицкий район | 187,92 |
| Ступинский муниципальный район | 5719 | МБОУ Мещеринская СОШ №1 Ступинский район | 187,88 |
| Домодедово городской округ | 805 | МАОУ СОШ №7 с УИОПг. Домодедово | 187,87 |
| Клинский муниципальный район | 1920 | МОУ- СОШ ПОС. ЧАЙКОВСКОГО | 187,83 |
| Королев городской округ | 2205 | МБОУ СОШ №1 г. Королёв | 187,75 |
| Пушкинский муниципальный район | 4611 | МБОУ СОШ № 7 Пушкинский район | 187,73 |
| Красногорск городской округ | 2502 | МБОУ гимназия № 2 Красногорский район | 187,49 |
| Лыткарино городской округ | 3203 | МОУ Гимназия № 1 г.Лыткарино | 187,48 |
| Котельники городской округ | 2302 | МБОУ СОШ №2 г.Котельники | 187,40 |
| Балашиха городской округ | 110 | МБОУ Школа №1 г.Балашиха | 187,32 |
| Подольск городской округ | 4345 | МБОУ СОШ №30 г.Подольск | 187,25 |
| Чеховский муниципальный район | 6337 | МБОУ СП №10 Чеховский район | 187,14 |
| Мытищи городской округ | 3506 | МБОУ Гимназия №1 г.Мытищи | 187,08 |
| Подольск городской округ | 4306 | МОУ Лицей №5 г.Подольск | 187,02 |
| Орехово-Зуевский муниципальный район | 4116 | МБОУ Дрезненская СОШ №1 Орехово-Зуевский район | 187,00 |
| Ленинский муниципальный район | 2714 | МАОУ "Измайловская СОШ" Ленинский район | 187,00 |
| Ступинский муниципальный район | 5718 | МБОУ лицей № 2 Ступинский район | 186,86 |
| Дмитровский муниципальный район | 615 | МОУ Яхромская средняя общеобразовательная №1 Дмитровский район | 186,83 |
| Химки городской округ | 6105 | МАОУ Лицей №13 г. Химки (АКЛ) | 186,82 |
| Пушино городской округ | 4701 | МБОУ СОШ №1 г. Пушино | 186,81 |
| Щелковский муниципальный район | 6615 | МБОУ СОШ д.Серково Щелковский район | 186,65 |
| Химки городской округ | 6119 | МАОУ Лицей № 21 г.Химки | 186,64 |
| Павловский Посад городской округ | 4204 | МОУ Лицей №2 Павлово-Посадский район | 186,54 |
| Лотошинский муниципальный район | 3004 | МОУ Микулинская гимназия Лотошинский район | 186,50 |
| Наро-Фоминский муниципальный район | 3603 | МБОУ СОШ № 4 УИОП Наро-Фоминский район | 186,42 |
| Ивантеевка городской округ | 1503 | МБОУ Образовательный центр №1 г.Ивантеевка | 186,32 |
| Воскресенский муниципальный район | 430 | МОУ Фединская СОШ Воскресенский район | 186,29 |
| Чеховский муниципальный район | 6321 | МБОУ Троицкая СОШ Чеховский район | 186,25 |
| Шатура городской округ | 6413 | МБОУ "Коробовский лицей" Шатурский район | 186,21 |
| Химки городской округ | 6138 | МБОУ СОШ №26 г. Химки | 186,14 |
| Орехово-Зуевский муниципальный район | 4119 | МБОУ Кабановская СОШ Орехово-Зуевский район | 186,11 |
| Егорьевск городской округ | 1008 | МОУ СОШ №8 г. Егорьевск | 186,09 |
| Красногорск городской округ | 2522 | МБОУ Нахабинская СОШ № 2 Красногорский район | 186,04 |
| Балашиха городской округ | 166 | НЧУОШ ЮНЭК г.Балашиха | 186,00 |
| Егорьевск городской округ | 1010 | МОУ гимназия №10 г. Егорьевск | 186,00 |
| Химки городской округ | 6107 | МБОУ Лицей № 15 г. Химки | 185,98 |
| Орехово-Зуевский муниципальный район | 4101 | МБОУ Ликино-Дулевская гимназия Орехово-Зуевский район | 185,94 |
| Солнечногорский муниципальный район | 5621 | МБОУ СОШ № 4 Солнечногорский район | 185,93 |
| Королев городской округ | 2212 | МБОУ СОШ №12 г. Королёв | 185,93 |
| Ленинский муниципальный район | 2711 | МБОУ Развилковская СОШ УИОП Ленинский район | 185,80 |
| Ленинский муниципальный район | 2704 | МБОУ "Видновская СОШ № 4" Ленинский район | 185,71 |
| Электросталь городской округ | 6909 | МОУ СОШ № 11 г. Электросталь | 185,71 |
| Красноармейск городской округ | 2405 | МАОУ Гимназия № 6 г.Красноармейск | 185,70 |
| Павловский Посад городской округ | 4214 | Евсеевская средняя школа Павлово-Посадский район | 185,70 |
| Рузский городской округ | 5113 | МБОУ СОШ №2 Рузский район | 185,64 |
| Сергиево-Посадский муниципальный район | 5227 | АННОУ Православная Гимназия Сергиево-Посадский район | 185,64 |
| Ивантеевка городской округ | 1504 | МБОУ СОШ №5 г.Ивантеевка | 185,63 |
| Орехово-Зуевский муниципальный район | 4113 | МБОУ Верейская СОШ Орехово-Зуевский район | 185,63 |
| Мытищи городской округ | 3518 | МАОУ СОШ № 19 г.Мытищи | 185,59 |
| Электросталь городской округ | 6920 | МОУ СОШ № 22 с УИОП г. Электросталь | 185,59 |
| Наро-Фоминский муниципальный район | 3608 | МАОУ Апрельская СОШ № 1 Наро-Фоминский район | 185,52 |
| Коломна городской округ | 2009 | МБОУ СОШ № 17 г. Коломна | 185,50 |
| Одинцовский муниципальный район | 3835 | МБОУ Немчиновский лицей Одинцовский район | 185,50 |
| Орехово-Зуевский муниципальный район | 4121 | МБОУ Ильинская СОШ Орехово-Зуевский район | 185,44 |
| Чеховский муниципальный район | 6317 | МКОУ Нерастанновская СОШ Чеховский район | 185,40 |
| Клинский муниципальный район | 1901 | МОУ ГИМНАЗИЯ №1 | 185,35 |
| Мытищи городской округ | 3524 | МБОУ Марфинская СОШ г.Мытищи | 185,26 |
| Домодедово городской округ | 808 | МАОУ Востряковская СОШ № 3 с УИОП г. Домодедово | 185,20 |
| Орехово-Зуево городской округ | 4017 | МОУ СОШ № 20 г.Орехово-Зуево | 185,02 |
| Люберцы городской округ | 3330 | МОУ СОШ № 9 Люберецкий район | 185,00 |
| Одинцовский муниципальный район | 3824 | МБОУ СОШ "Горки-Х" Одинцовский район | 185,00 |

| Наименование АТЕ | Код ОО | Краткое наименование ОО | Средний балл по трем лучшим результатам участников |
|--|--------|--|--|
| Королев городской округ | 2204 | МБОУ СОШ №20 г. Королёв | 184,98 |
| Жуковский городской округ | 1203 | МОУ СОШ №7 г.Жуковский | 184,81 |
| Озёры городской округ | 3910 | МБОУ СОШ № 3 г.Озёры | 184,78 |
| Красногорск городской округ | 2517 | МБОУ Ангеловская СОШ Красногорский район | 184,75 |
| Серпухов городской округ | 5415 | МБОУ СОШ № 17 г. Серпухов | 184,73 |
| Ивантеевка городской округ | 1501 | МБОУ Гимназия №3 г.Ивантеевка | 184,63 |
| Красногорск городской округ | 2508 | МБОУ СОШ № 12 Красногорский район | 184,59 |
| Наро-Фоминский муниципальный район | 3604 | МБОУ СОШ № 5 УИОП Наро-Фоминский район | 184,56 |
| Ногинский муниципальный район | 3719 | МБОУ СОШ №20 Ногинский район | 184,50 |
| Подольск городской округ | 4328 | ЧОУ СОШ "Старт" г.Подольск | 184,43 |
| Наро-Фоминский муниципальный район | 3602 | МАОУ СОШ № 3 УИОП Наро-Фоминский район | 184,35 |
| Ленинский муниципальный район | 2702 | МБОУ "Видновская СОШ № 2" Ленинский район | 184,28 |
| Домодедово городской округ | 802 | МАОУ лицей №3 им. Героя Советского Союза Ю.П.Максимова г. Домодедово | 184,26 |
| Дмитровский муниципальный район | 610 | МОУ Яхромская СОШ №3 Дмитровский район | 184,25 |
| Ступинский муниципальный район | 5709 | МБОУ СОШ №1 Ступинский район | 184,23 |
| Можайский муниципальный район | 3404 | МОУ Кольчевская СОШ Можайский район | 184,20 |
| Орехово-Зуево городской округ | 4010 | МОУ СОШ № 2 г.Орехово-Зуево | 184,13 |
| Щелковский муниципальный район | 6608 | МАОУ Медвежье-Озёрская СОШ Щёлковский район | 184,06 |
| Воскресенский муниципальный район | 434 | МОУ СОШ № 18 Воскресенский район | 184,03 |
| Подольск городской округ | 4324 | МОУ СОШ №24 г.Подольск | 184,03 |
| Наро-Фоминский муниципальный район | 3617 | МАОУ Алабинская СОШ УИОП Наро-Фоминский район | 184,02 |
| Орехово-Зуевский муниципальный район | 4118 | МБОУ Озерецкая СОШ Орехово-Зуевский район | 184,00 |
| Волоколамский муниципальный район | 312 | МОУ Осташевская СОШ Волоколамский район | 184,00 |
| Одинцовский муниципальный район | 3827 | МАОУ Зареченская СОШ Одинцовский район | 183,97 |
| Власиха ЗАТО городской округ | 7101 | МОУ СОШ им. А.С. Попова г.Власиха | 183,94 |
| Пушкинский муниципальный район | 4624 | МБОУ СОШ № 14 Пушкинский район | 183,89 |
| Пушкинский муниципальный район | 4621 | МБОУ "Правдинская СОШ № 2" Пушкинский район | 183,85 |
| Пушкинский муниципальный район | 4622 | МБОУ СОШ № 11 Пушкинский район | 183,80 |
| Можайский муниципальный район | 3417 | МОУ СОШ № 2 Можайский район | 183,76 |
| Мытищи городской округ | 3505 | МБОУ СОШ №25 г. Мытищи | 183,75 |
| Раменский муниципальный район | 4808 | МОУ Быковская СОШ № 15 Раменский район | 183,67 |
| Истра городской округ | 1606 | МОУ Котеревская СОШ Истринский район | 183,63 |
| Егорьевск городской округ | 1017 | МОУ Михалевская СОШ г. Егорьевск | 183,60 |
| Коломна городской округ | 2008 | МБОУ СОШ № 16 г. Коломна | 183,59 |
| Электрогорск городской округ | 6802 | МОУ лицей г. Электрогорск | 183,53 |
| Истра городской округ | 1622 | МОУ Глебовская СОШ Истринский район | 183,53 |
| Балашиха городской округ | 124 | МБОУ Школа №23 г.Балашиха | 183,50 |
| Кашира городской округ | 1707 | МБОУ СОШ №3 г. Кашира | 183,50 |
| Дзержинский городской округ | 503 | МБОУ Лицей №3 им. Главного маршала авиации А. Е. Голованова г. Дзержинский | 183,45 |
| Красногорск городской округ | 2524 | МБОУ СОШ № 11 Красногорский район | 183,41 |
| Щелковский муниципальный район | 6609 | МАОУ СОШ № 1 п. Монино Щёлковский район | 183,36 |
| Истра городской округ | 1608 | МОУ Октябрьская СОШ Истринский район | 183,33 |
| Ивантеевка городской округ | 1506 | МБОУ СОШ № 2 г.Ивантеевка | 183,32 |
| Можайский муниципальный район | 3424 | ГКОУ СОШ № 135 Можайский район | 183,29 |
| Люберцы городской округ | 3337 | МОУ школа-интернат IV вида Люберецкий район | 183,17 |
| Павловский Посад городской округ | 4212 | МОУ СОШ №24 Павлово-Посадский район | 183,14 |
| Подольск городской округ | 4320 | МОУ СОШ №16 г.Подольск | 183,00 |
| Солнечногорский муниципальный район | 5623 | МБОУ лицей №7 Солнечногорский район | 182,90 |
| Пушкинский муниципальный район | 4603 | МБОУ "Ашукинская СОШ" Пушкинский район | 182,86 |
| Сергиево-Посадский муниципальный район | 5220 | МБОУ Васильевская СОШ Сергиево-Посадский район | 182,80 |
| Балашиха городской округ | 159 | МБОУ СОШ №10 г.Балашиха | 182,63 |
| Озёры городской округ | 3902 | МБОУ СОШ № 2 г.Озёры | 182,62 |
| Щелковский муниципальный район | 6603 | МБОУ СОШ № 1 пос. Загорянский Щёлковский район | 182,54 |
| Кашира городской округ | 1705 | МБОУ СОШ с УИОП №7 г. Кашира | 182,51 |
| Домодедово городской округ | 822 | ЧОУ Православная классическая гимназия им. преп. Серафима Саровского г. Домодедово | 182,50 |
| Балашиха городской округ | 158 | МБОУ Гимназия №9 г.Балашиха | 182,50 |
| Ленинский муниципальный район | 2705 | МБОУ "Видновская СОШ № 5 с УИОП" Ленинский район | 182,50 |
| Подольск городской округ | 4305 | МОУ СОШ № 6 г.Подольск | 182,47 |
| Люберцы городской округ | 3315 | МОУ лицей № 42 Люберецкий район | 182,45 |
| Красногорск городской округ | 2521 | МБОУ Лицей № 1 п.Нахабино Красногорский район | 182,44 |
| Кашира городской округ | 1706 | МБОУ СОШ №1 г. Кашира | 182,42 |

| Наименование АТЕ | Код ОО | Краткое наименование ОО | Средний балл по трем лучшим результатам участников |
|--|--------|---|--|
| Щелковский муниципальный район | 6619 | МБОУ СОШ № 13 им. В.А. Джанибекова Щёлковский район | 182,41 |
| Кашира городской округ | 1702 | МБОУ СОШ № 4 г. Кашира | 182,30 |
| Пушкинский муниципальный район | 4613 | МБОУ СОШ № 9 Пушкинский район | 182,28 |
| Дубна городской округ | 912 | Школа №9 г. Дубна | 182,22 |
| Одинцовский муниципальный район | 3801 | МБОУ СОШ №1 Одинцовский район | 182,20 |
| Фрязино городской округ | 6002 | МОУ СОШ № 2 УИОП г.Фрязино | 181,96 |
| Щелковский муниципальный район | 6617 | МБОУ СОШ № 11 им. Г.С. Титова Щёлковский район | 181,85 |
| Протвино городской округ | 4504 | МБОУ Гимназия г.Протвино | 181,83 |
| Дмитровский муниципальный район | 608 | МОУ Синьковская СОШ №1 Дмитровский район | 181,70 |
| Подольск городской округ | 4325 | МОУ СОШ №21 г.Подольск | 181,70 |
| Талдомский муниципальный район | 5805 | МОУ "Запрудненская гимназия" Талдомский район | 181,61 |
| Балашиха городской округ | 153 | МБОУ СОШ №4 г.Балашиха | 181,61 |
| Дмитровский муниципальный район | 606 | МОУ Каменская СОШ № 2 Дмитровский район | 181,58 |
| Восход ЗАТО городской округ | 7201 | МОУ СОШ г.Восход | 181,50 |
| Шатура городской округ | 6401 | МБОУ СОШ № 1 Шатурский район | 181,48 |
| Люберцы городской округ | 3302 | МОУ СОШ № 10 Люберецкий район | 181,47 |
| Люберцы городской округ | 3326 | МОУ Гимназия № 56 Люберецкий район | 181,43 |
| Люберцы городской округ | 3318 | МОУ Кадетская школа Люберецкий район | 181,31 |
| Дмитровский муниципальный район | 625 | МОУ Каменская СОШ №1 Дмитровский район | 181,17 |
| Раменский муниципальный район | 4817 | МОУ Юровская СОШ Раменский район | 181,00 |
| Щелковский муниципальный район | 6614 | МБОУ СОШ им. М.П. Марченко Щёлковский район | 180,89 |
| Сергиево-Посадский муниципальный район | 5245 | МБОУ Хотьковская СОШ № 1 Сергиево-Посадский район | 180,85 |
| Орехово-Зуевский муниципальный район | 4120 | МАОУ Куровская СОШ №6 Орехово-Зуевский район | 180,77 |
| Истра городской округ | 1618 | МОУ СОШ №2 Истринский район | 180,72 |
| Орехово-Зуевский муниципальный район | 4102 | МАОУ Давыдовский лицей Орехово-Зуевский район | 180,69 |
| Можайский муниципальный район | 3431 | МБОУ СОШ "Гармония" Можайский район | 180,67 |
| Балашиха городской округ | 112 | МБОУ Школа №3 г.Балашиха | 180,64 |
| Раменский муниципальный район | 4804 | МОУ СОШ № 5 Раменский район | 180,59 |
| Клинский муниципальный район | 1930 | МОО - СОШ С УИОП №7 | 180,58 |
| Химки городской округ | 6115 | МБОУ Лицей № 6 г. Химки | 180,55 |
| Егорьевск городской округ | 1001 | МОУ СОШ №1 г. Егорьевск | 180,47 |
| Ступинский муниципальный район | 5702 | МБОУ СОШ № 5 Ступинский район | 180,44 |
| Химки городской округ | 6106 | МБОУ СОШ № 14 г. Химки | 180,38 |
| Ступинский муниципальный район | 5704 | МБОУ Малинская СОШ Ступинский район | 180,36 |
| Пушкинский муниципальный район | 4628 | МБОУ "Софринская СОШ № 1" Пушкинский район | 180,33 |
| Дубна городской округ | 906 | Гимназия №8 г. Дубна | 180,25 |
| Ленинский муниципальный район | 2727 | ФГБОУ СОШ "Горки" Ленинский район | 180,22 |
| Серпухов городской округ | 5406 | МБОУ СОШ № 6 г. Серпухов | 180,17 |
| Коломна городской округ | 2013 | АНОО Православная гимназия г. Коломна | 180,00 |
| Реутов городской округ | 4905 | МБОУ СОШ №5 г. Реутов | 180,00 |
| Шаховская городской округ | 6510 | МБОУ Шаховская гимназия г. Шаховская | 179,94 |
| Серпуховский муниципальный район | 5508 | МОУ Райсемёновская СОШ Серпуховский район | 179,88 |
| Долгопрудный городской округ | 709 | АОУ Школа №6 г. Долгопрудный | 179,87 |
| Королёв городской округ | 2201 | МБОУ СОШ №5 г. Королёв | 179,85 |
| Озёры городской округ | 3907 | МБОУ Полуэридинская СОШ г.Озёры | 179,80 |
| Клинский муниципальный район | 1902 | МОУ - ГИМНАЗИЯ №2 | 179,76 |
| Протвино городской округ | 4503 | МБОУ СОШ №3 г.Протвино | 179,68 |
| Люберцы городской округ | 3301 | МОУ Гимназия № 1 Люберецкий район | 179,63 |
| Пушкинский муниципальный район | 4617 | МБОУ "Зеленоградская СОШ" Пушкинский район | 179,63 |
| Сергиево-Посадский муниципальный район | 5208 | МБОУ Краснозаводская СОШ № 7 Сергиево-Посадский район | 179,57 |
| Ногинский муниципальный район | 3721 | МБОУ СОШ № 23 Ногинский район | 179,50 |
| Воскресенский муниципальный район | 418 | МОУ Лицей № 23 Воскресенский район | 179,37 |
| Павловский Посад городской округ | 4201 | МОУ СОШ № 18 Павлово-Посадский район | 179,36 |
| Серпухов городской округ | 5402 | МБОУ СОШ №2 г. Серпухов | 179,32 |
| Подольск городской округ | 4354 | МБОУ СОШ № 1 г.Подольск | 179,23 |
| Солнечногорский муниципальный район | 5612 | МБОУ Поваровская СОШ Солнечногорский район | 179,21 |
| Электросталь городской округ | 6914 | МОУ СОШ №16 УИОП г. Электросталь | 179,18 |
| Волоколамский муниципальный район | 313 | МОУ Сычёвская СОШ Волоколамский район | 179,17 |
| Подольск городской округ | 4352 | МБОУ Лицей города Климовска г.Подольск | 179,13 |
| Орехово-Зуевский муниципальный район | 4103 | МБОУ Дрезненская гимназия Орехово-Зуевский район | 179,13 |
| Реутов городской округ | 4907 | МБОУ СОШ №7 г. Реутов | 179,12 |
| Клинский муниципальный район | 1910 | МОУ - СОШ №16 | 179,11 |

| Наименование АТЕ | Код ОО | Краткое наименование ОО | Средний балл по трем лучшим результатам участников |
|--|--------|---|--|
| Луховицы городской округ | 3114 | МБОУ Краснопоймовская СОШ Луховицкий район | 179,00 |
| Лобня городской округ | 2808 | МБОУ СОШ №8 г.Лобня | 178,94 |
| Раменский муниципальный район | 4810 | МОУ Чулковская СОШ № 20 Раменский район | 178,94 |
| Пушкинский муниципальный район | 4605 | МБОУ "Майская СОШ" Пушкинский район | 178,91 |
| Воскресенский муниципальный район | 427 | МОУ СОШ № 9 Воскресенский район | 178,89 |
| Ногинский муниципальный район | 3701 | МБОУ СОШ №3 Ногинский район | 178,87 |
| Раменский муниципальный район | 4809 | МОУ Раменская СОШ № 19 Раменский район | 178,86 |
| Наро-Фоминский муниципальный район | 3607 | МБОУ СОШ № 9 Наро-Фоминский район | 178,83 |
| Щелковский муниципальный район | 6611 | МБОУ СОШ № 3 п. Монино Щёлковский район | 178,83 |
| Орехово-Зуевский муниципальный район | 4125 | МБОУ Авсюнинская СОШ Орехово-Зуевский район | 178,75 |
| Ленинский муниципальный район | 2728 | МАОУ Видновская СОШ № 9 Ленинский район | 178,67 |
| Химки городской округ | 6140 | МБОУ СОШ №29 г. Химки | 178,66 |
| Сергиево-Посадский муниципальный район | 5237 | МБОУ СОШ №19 Сергиево-Посадский район | 178,58 |
| Наро-Фоминский муниципальный район | 3632 | МАОУ Селятинская СОШ № 1 Наро-Фоминский район | 178,55 |
| Одинцовский муниципальный район | 3820 | МБОУ Васильевская СОШ Одинцовский район | 178,50 |
| Серпуховский муниципальный район | 5505 | МОУ Липицкая СОШ Серпуховский район | 178,18 |
| Серпухов городской округ | 5413 | МБОУ "Лицей "Серпухов" г. Серпухов | 178,18 |
| Рузский городской округ | 5108 | МБОУ Нестеровский лицей Рузский район | 178,18 |
| Одинцовский муниципальный район | 3830 | МБОУ Кубинская СОШ №1 Одинцовский район | 178,09 |
| Подольск городской округ | 4355 | МБОУ СОШ № 3 г.Подольск | 178,07 |
| Мытищи городской округ | 3517 | МБОУ СОШ № 14 г. Мытищи | 178,04 |
| Пушкинский муниципальный район | 4625 | МБОУ СОШ № 15 Пушкинский район | 178,00 |
| Сергиево-Посадский муниципальный район | 5211 | МБОУ СОШ №1 Сергиево-Посадский район | 178,00 |
| Клинский муниципальный район | 1940 | ЧОУ Православная гимназия "София" | 177,89 |
| Дмитровский муниципальный район | 604 | МОУ Внуковская СОШ Дмитровский район | 177,77 |
| Люберцы городской округ | 3311 | МОУ гимназия № 24 Люберецкий район | 177,71 |
| Балашиха городской округ | 123 | МБОУ Школа №22 г.Балашиха | 177,57 |
| Жуковский городской округ | 1205 | МОУ СОШ №11 г.Жуковский | 177,56 |
| Люберцы городской округ | 3316 | МОУ гимназия № 43 Люберецкий район | 177,45 |
| Можайский муниципальный район | 3401 | МОУ - СОШ № 3 Можайский район | 177,37 |
| Егорьевск городской округ | 1020 | МОУ Раменская СОШ г. Егорьевск | 177,25 |
| Воскресенский муниципальный район | 429 | МОУ Фаустовская СОШ Воскресенский район | 177,25 |
| Зарайск городской округ | 1313 | МБОУ Средняя школа № 6 Зарайский район | 177,20 |
| Пушкинский муниципальный район | 4626 | МБОУ СОШ № 3 Пушкинский район | 177,14 |
| Одинцовский муниципальный район | 3840 | МБОУ Успенская СОШ Одинцовский район | 177,10 |
| Орехово-Зуевский муниципальный район | 4107 | МБОУ Ликино-Дулёвская СОШ №5 Орехово-Зуевский район | 177,08 |
| Клинский муниципальный район | 1928 | МОУ - НОВОЦАПОВСКАЯ СОШ им. П.П.Едунова | 177,00 |
| Чеховский муниципальный район | 6301 | МБОУ СОШ №1 Чеховский район | 176,84 |
| Балашиха городской округ | 105 | МБОУ Школа №12 г.Балашиха | 176,80 |
| Павловский Посад городской округ | 4203 | МОУ лицей №1 Павлово-Посадский район | 176,80 |
| Люберцы городской округ | 3324 | МОУ "Школа № 53" Люберецкий район | 176,67 |
| Мытищи городской округ | 3539 | МБОУ СОШ № 31 г.Мытищи | 176,63 |
| Дубна городской округ | 927 | ЧУОО Новая школа "Юна" г. Дубна | 176,60 |
| Дмитровский муниципальный район | 620 | МОУ Гришинская СОШ Дмитровский район | 176,60 |
| Красногорск городской округ | 2510 | МБОУ А СОШ им. А.Н. Косыгина Красногорский район | 176,36 |
| Воскресенский муниципальный район | 416 | МОУ СОШ № 12 Воскресенский район | 176,30 |
| Шаховская городской округ | 6509 | МБОУ Шаховская СОШ №1 г. Шаховская | 176,30 |
| Королев городской округ | 2208 | МБОУ СОШ №7 г. Королёв | 176,28 |
| Жуковский городской округ | 1202 | МОУ СОШ №2 г.Жуковский | 176,20 |
| Истра городской округ | 1609 | МОУ Павловская СОШ Истринский район | 176,15 |
| Коломенский муниципальный район | 2108 | МОУ Песковская СОШ Коломенский район | 176,13 |
| Королев городской округ | 2221 | МБОУ ПСОШ №2 им. М.Ф. Тихонова г. Королёв | 176,13 |
| Орехово-Зуево городской округ | 4007 | МОУ СОШ №16 г.Орехово-Зуево | 176,08 |
| Сергиево-Посадский муниципальный район | 5239 | МБОУ СОШ № 26 Сергиево-Посадский район | 176,08 |
| Щелковский муниципальный район | 6624 | МАОУ СОШ №3 Щёлковский район | 176,04 |
| Серпухов городской округ | 5401 | МБОУ СОШ № 1 г. Серпухов | 176,00 |
| Шаховская городской округ | 6507 | МБОУ Раменская СОШ г. Шаховская | 176,00 |
| Дмитровский муниципальный район | 623 | МОУ СОШ №8 Дмитровский район | 176,00 |
| Наро-Фоминский муниципальный район | 3605 | МБОУ СОШ № 6 УИОП Наро-Фоминский район | 175,89 |
| Раменский муниципальный район | 4807 | МОУ СОШ № 11 пос. Дружба Раменский район | 175,58 |
| Долгопрудный городской округ | 713 | НПОШ Содружество г. Долгопрудный | 175,53 |
| Шатура городской округ | 6402 | МБОУ СОШ № 2 Шатурский район | 175,38 |

| Наименование АТЕ | Код ОО | Краткое наименование ОО | Средний балл по трем лучшим результатам участников |
|--|--------|---|--|
| Котельники городской округ | 2301 | МБОУ СОШ № 3 г.Котельники | 175,37 |
| Орехово-Зуево городской округ | 4014 | МОУ СОШ № 4 г.Орехово-Зуево | 175,32 |
| Щелковский муниципальный район | 6631 | МБОУ Биокомбинатовской СОШ п. Биокомбината Щёлковский район | 175,25 |
| Химки городской округ | 6101 | МБОУ СОШ № 1 г.Химки | 175,22 |
| Воскресенский муниципальный район | 412 | МОУ Ратчинская СОШ Воскресенский район | 175,20 |
| Ногинский муниципальный район | 3704 | МБОУ СОШ № 42 Ногинский район | 175,17 |
| Котельники городской округ | 2303 | МБОУ СОШ №1 г.Котельники | 175,13 |
| Луховицы городской округ | 3105 | МБОУ "Белоомутская средняя общеобразовательная школа №1" Луховицкий район | 175,06 |
| Реутов городской округ | 4914 | МБОУ СОШ №10 г. Реутов | 175,05 |
| Истра городской округ | 1602 | МОУ СОШ имени А.П.Чехова Истринский район | 175,02 |
| Пушкинский муниципальный район | 4629 | МБОУ" Софринская СОШ № 2" Пушкинский район | 175,00 |
| Павловский Посад городской округ | 4210 | МОУ СОШ №11 Павлово-Посадский район | 175,00 |
| Люберцы городской округ | 3321 | МОУ СОШ № 48 Люберецкий район | 174,96 |
| Чеховский муниципальный район | 6314 | МКОУ Манушкинская СОШ Чеховский район | 174,89 |
| Ногинский муниципальный район | 3716 | МБОУ СОШ №16 Ногинский район | 174,89 |
| Коломна городской округ | 2005 | МБОУ СОШ № 12 г. Коломна | 174,67 |
| Балашиха городской округ | 119 | МБОУ Салтыковская гимназия г.Балашиха | 174,56 |
| Реутов городской округ | 4904 | МБОУ СОШ №4 г. Реутов | 174,52 |
| Красноармейск городской округ | 2402 | МБОУ СОШ № 2 г.Красноармейск | 174,45 |
| Одинцовский муниципальный район | 3861 | МБОУ Дубковская СОШ "Дружба" Одинцовский район | 174,41 |
| Долгопрудный городской округ | 714 | МБОУ Школа №4 г. Долгопрудный | 174,38 |
| Волоколамский муниципальный район | 303 | МОУ СОШ № 3 Волоколамский район | 174,25 |
| Одинцовский муниципальный район | 3814 | МБОУ гимназия № 14 Одинцовский район | 174,23 |
| Рузский городской округ | 5119 | МБОУ Тучковская СОШ №3 Рузский район | 174,22 |
| Воскресенский муниципальный район | 415 | МОУ СОШ № 11 Воскресенский район | 174,19 |
| Химки городской округ | 6129 | МБОУ ШИ г. Химки | 174,14 |
| Пушкинский муниципальный район | 4610 | МБОУ СОШ № 5 Пушкинский район | 174,00 |
| Воскресенский муниципальный район | 436 | МОУ ВСОШ № 8 Воскресенский район | 174,00 |
| Чеховский муниципальный район | 6315 | МКОУ Мещерская СОШ Чеховский район | 174,00 |
| Серпуховский муниципальный район | 5504 | МБОУ Пролетарская СОШ Серпуховский район | 173,93 |
| Кашира городской округ | 1709 | МБОУ СОШ №12 г. Кашира | 173,88 |
| Серпуховский муниципальный район | 5503 | МОУ Дашковская СОШ Серпуховский район | 173,81 |
| Истра городской округ | 1626 | МОУ Дедовская СОШ №4 Истринский район | 173,70 |
| Сергиево-Посадский муниципальный район | 5238 | МБОУ СОШ №22 Сергиево-Посадский район | 173,64 |
| Галдомский муниципальный район | 5813 | МОУ Вербилковская СОШ Талдомский район | 173,57 |
| Чеховский муниципальный район | 6318 | МБОУ Новобытовская СОШ СУИОП Чеховский район | 173,54 |
| Дмитровский муниципальный район | 618 | МОУ СОШ № 9 Дмитровский район | 173,52 |
| Мытищи городской округ | 3501 | МБОУ СОШ №3 г.Мытищи | 173,50 |
| Балашиха городской округ | 161 | МБОУ СОШ №12 г.Балашиха | 173,50 |
| Сергиево-Посадский муниципальный район | 5217 | МБОУ Шеметовская СОШ Сергиево-Посадский район | 173,46 |
| Кашира городской округ | 1703 | МБОУ СОШ №9 г. Кашира | 173,42 |
| Раменский муниципальный район | 4829 | МОУ Удельнинская СОШ № 34 Раменский район | 173,41 |
| Ступинский муниципальный район | 5714 | МБОУ Дубневская СОШ Ступинский район | 173,38 |
| Озёры городской округ | 3906 | МБОУ Горская СОШ г.Озёры | 173,33 |
| Балашиха городской округ | 107 | МБОУ Школа №16 г.Балашиха | 173,25 |
| Лобня городской округ | 2802 | МБОУ СОШ №6 имени Сахнова В.И. г. Лобня | 173,23 |
| Ногинский муниципальный район | 3718 | МБОУ СОШ №18 Ногинский район | 173,21 |
| Химки городской округ | 6121 | МБОУ Гимназия № 23 г.Химки | 173,21 |
| Коломенский муниципальный район | 2112 | МОУ Сергиевская СОШ Коломенский район | 173,15 |
| Мытищи городской округ | 3511 | МБОУ СОШ № 8 г.Мытищи | 173,07 |
| Подольск городской округ | 4362 | МОУ Львовская СОШ № 4 г.Подольск | 173,06 |
| Истра городской округ | 1623 | МОУ Дедовская СОШ №1 Истринский район | 173,03 |
| Волоколамский муниципальный район | 308 | МОУ Детгородковская СОШ Волоколамский район | 173,00 |
| Кашира городской округ | 1710 | МБОУ Барабановская СОШ г. Кашира | 173,00 |
| Домодедово городской округ | 811 | МАОУ СОШ № 1 г. Домодедово | 173,00 |
| Красногорск городской округ | 2512 | МБОУ Нахабинская СОШ №3 С УИОП Красногорский район | 172,97 |
| Наро-Фоминский муниципальный район | 3610 | МАОУ Апрельская СОШ №4 Наро-Фоминский район | 172,93 |
| Раменский муниципальный район | 4824 | МОУ Клишевская СОШ №12 Раменский район | 172,90 |
| Чеховский муниципальный район | 6306 | МБОУ СОШ №8 СУИОП Чеховский район | 172,76 |
| Балашиха городской округ | 122 | МБОУ Школа №18 г.Балашиха | 172,71 |
| Электросталь городской округ | 6918 | МОУ СОШ № 20 г. Электросталь | 172,67 |

| Наименование АТЕ | Код ОО | Краткое наименование ОО | Средний балл по трем лучшим результатам участников |
|--|--------|---|--|
| Павловский Посад городской округ | 4209 | МОУ СОШ №9 Павлово-Посадский район | 172,66 |
| Подольск городской округ | 4359 | МОУ Федюковская СОШ г.Подольск | 172,62 |
| Протвино городской округ | 4501 | МБОУ СОШ №1 г.Протвино | 172,57 |
| Дзержинский городской округ | 504 | МБОУ Гимназия №4 г. Дзержинский | 172,54 |
| Подольск городской округ | 4330 | МОУ СОШ №27 г.Подольск | 172,50 |
| Раменский муниципальный район | 4805 | МОУ СОШ № 6 Раменский район | 172,43 |
| Кашира городской округ | 1711 | МБОУ Богатищевская СОШ г. Кашира | 172,43 |
| Одинцовский муниципальный район | 3812 | МБОУ СОШ № 12 Одинцовский район | 172,39 |
| Воскресенский муниципальный район | 403 | МОУ СОШ № 13 Воскресенский район | 172,36 |
| Можайский муниципальный район | 3403 | МОУ Дровнинская СОШ Можайский район | 172,33 |
| Наро-Фоминский муниципальный район | 3609 | МАОУ Апрелевская СОШ № 3 УИОП Наро-Фоминский район | 172,33 |
| Дмитровский муниципальный район | 624 | МОУ СОШ №2 Дмитровский район | 172,31 |
| Ногинский муниципальный район | 3729 | МБОУ СОШ №45 УИОП Ногинский район | 172,28 |
| Люберцы городской округ | 3309 | МОУ СОШ № 21 Люберецкий район | 172,25 |
| Жуковский городской округ | 1223 | МОУ СОШ №15 г.Жуковский | 172,24 |
| Солнечногорский муниципальный район | 5603 | МБОУ гимназия № 6 Солнечногорский район | 172,18 |
| Луховицы городской округ | 3118 | МБОУ Газопроводская СОШ Луховицкий район | 172,18 |
| Дмитровский муниципальный район | 621 | МОУ СОШ №3 с УИОП Дмитровский район | 172,18 |
| Раменский муниципальный район | 4832 | МОУ Островецкая СОШ Раменский район | 172,15 |
| Химки городской округ | 6128 | МБОУ СОШ 25 г. Химки | 172,08 |
| Раменский муниципальный район | 4834 | МОУ СОШ № 22 С УИОП Раменский район | 172,00 |
| Люберцы городской округ | 3353 | МАОУ "Лицей № 15" Люберецкий район | 171,82 |
| Истра городской округ | 1611 | МОУ Первомайская СОШ Истринский район | 171,75 |
| Ногинский муниципальный район | 3717 | МБОУ СОШ №17 Ногинский район | 171,75 |
| Королев городской округ | 2233 | МБОУ СОШ №14 г. Королёв | 171,68 |
| Пушкинский муниципальный район | 4608 | МБОУ СОШ № 2 Пушкинский район | 171,61 |
| Луховицы городской округ | 3110 | МКОУ "Выкопанская средняя общеобразовательная школа" | 171,56 |
| Люберцы городской округ | 3334 | МОУ гимназия № 18 Люберецкий район | 171,46 |
| Сергиево-Посадский муниципальный район | 5212 | МБОУ Краснозаводская СОШ №1 Сергиево-Посадский район | 171,43 |
| Подольск городской округ | 4317 | МОУ СОШ №13 г.Подольск | 171,43 |
| Одинцовский муниципальный район | 3805 | МБОУ СОШ №5 Одинцовский район | 171,39 |
| Лосино-Петровский городской округ | 2902 | МБОУ СОШ №2 им. В.В.Дагаева г. Лосино-Петровский | 171,35 |
| Дмитровский муниципальный район | 626 | МОУ Катгаровская СОШ Дмитровский район | 171,25 |
| Одинцовский муниципальный район | 3839 | МБОУ Старогородковская СОШ Одинцовский район | 171,06 |
| Ногинский муниципальный район | 3713 | МБОУ СОШ №1 Ногинский район | 170,87 |
| Дмитровский муниципальный район | 607 | МОУ Куликовская СОШ Дмитровский район | 170,80 |
| Люберцы городской округ | 3325 | МОУ "КСОШ №55" Люберецкий район | 170,76 |
| Ступинский муниципальный район | 5728 | МБОУ Шугаровская СОШ Ступинский район | 170,71 |
| Одинцовский муниципальный район | 3833 | МБОУ Мало-Вяземская СОШ Одинцовский район | 170,58 |
| Клинский муниципальный район | 1921 | МОУ - МАЛЕЕВСКАЯ СОШ | 170,50 |
| Королев городской округ | 2220 | МБОУ СОШ №10 г. Королёв | 170,41 |
| Серпухов городской округ | 5404 | МБОУ СОШ № 4 г. Серпухов | 170,38 |
| Серебряные Пруды городской округ | 5308 | МОУ Серебряно-Прудская СОШ им. маршала В.И. Чуйкова г. Серебряные Пруды | 170,34 |
| Балашиха городской округ | 121 | МБОУ Школа №17 г.Балашиха | 170,23 |
| Дмитровский муниципальный район | 614 | МОУ Рогачевская сош Дмитровский район | 170,15 |
| Пушкинский муниципальный район | 4609 | МБОУ "Гимназия № 4" Пушкинский район | 170,13 |
| Красногорск городской округ | 2523 | МБОУ СОШ № 8 Красногорский район | 170,13 |
| Луховицы городской округ | 3102 | МБОУ СОШ № 2 Луховицкий район | 170,08 |
| Ступинский муниципальный район | 5717 | МБОУ Леонтьевская СОШ Ступинский район | 170,00 |
| Щелковский муниципальный район | 6604 | МБОУ СОШ № 2 пос. Загорянский Щёлковский район | 170,00 |
| Химки городской округ | 6116 | МБОУ Лицей №7 г.Химки | 169,96 |
| Красноармейск городской округ | 2403 | МБОУ СОШ № 3 г.Красноармейск | 169,94 |
| Люберцы городской округ | 3335 | МОУ СОШ № 11 Люберецкий район | 169,92 |
| Одинцовский муниципальный район | 3828 | МБОУ Захаровская СОШ Одинцовский район | 169,86 |
| Солнечногорский муниципальный район | 5615 | МБОУ Савельевская СОШ Солнечногорский район | 169,71 |
| Ивантеевка городской округ | 1505 | МБОУ СОШ № 7 г.Ивантеевка | 169,69 |
| Долгопрудный городской округ | 701 | АОУ Школа №1 г. Долгопрудный | 169,67 |
| Рузский городской округ | 5118 | МБОУ ТСОШ №2 Рузский район | 169,67 |
| Щелковский муниципальный район | 6605 | МАОУ СОШ №17 с УИОП Щёлковский район | 169,67 |
| Балашиха городской округ | 129 | МБОУ Школа №19 г.Балашиха | 169,65 |
| Воскресенский муниципальный район | 432 | МОУ Цыбинская СОШ Воскресенский район | 169,63 |
| Орехово-Зуевский муниципальный район | 4117 | МАОУ Демиховский лицей Орехово-Зуевский район | 169,60 |

| Наименование АТЕ | Код ОО | Краткое наименование ОО | Средний балл по трем лучшим результатам участников |
|--|--------|--|--|
| Луховицы городской округ | 3108 | МБОУ Луховицкий лицей Луховицкий район | 169,58 |
| Озёры городской округ | 3905 | МБОУ Редькинская СОШ г.Озёры | 169,50 |
| Истра городской округ | 1642 | ЧСОУ "Школа "Лидер" Истринский район | 169,50 |
| Волоколамский муниципальный район | 311 | МОУ Привокзальная СОШ Волоколамский район | 169,44 |
| Талдомский муниципальный район | 5803 | МОУ СОШ №3 Талдомский район | 169,35 |
| Балашиха городской округ | 126 | НЧОУ Земская Гимназия г.Балашиха | 169,33 |
| Воскресенский муниципальный район | 402 | МОУ СОШ № 5 Воскресенский район | 169,24 |
| Ногинский муниципальный район | 3751 | МБОУ СОШ № 34 Ногинский район | 169,14 |
| Дубна городской округ | 905 | Школа №7 г. Дубна | 169,12 |
| Коломенский муниципальный район | 2113 | МОУ Сосново-Борская СОШ Коломенский район | 169,08 |
| Жуковский городской округ | 1204 | МОУ СОШ №8 г.Жуковский | 169,08 |
| Мытищи городской округ | 3521 | МБОУ СОШ № 26 г. Мытищи | 169,00 |
| Серпухов городской округ | 5405 | МБОУ СОШ №5 г. Серпухов | 168,93 |
| Орехово-Зуево городской округ | 4004 | МОУ СОШ № 12 УИОП г.Орехово-Зуево | 168,86 |
| Химки городской округ | 6125 | НОУ Школа "Сообр" г. Химки | 168,80 |
| Истра городской округ | 1613 | МОУ Румянцевская СОШ Истринский район | 168,75 |
| Шаховская городской округ | 6508 | МБОУ Серединская СОШ г. Шаховская | 168,67 |
| Дмитровский муниципальный район | 616 | МОУ Рыбненская средняя общеобразовательная школа Дмитровский район | 168,67 |
| Волоколамский муниципальный район | 310 | МОУ Спасская СОШ Волоколамский район | 168,67 |
| Звенигород городской округ | 1402 | МОУ СОШ № 2 г. Звенигород | 168,65 |
| Ногинский муниципальный район | 3702 | МБОУ СОШ №14 Ногинский район | 168,63 |
| Одинцовский муниципальный район | 3816 | МБОУ Акуловская СОШ Одинцовский район | 168,60 |
| Одинцовский муниципальный район | 3808 | МБОУ СОШ № 8 Одинцовский район | 168,57 |
| Кашира городской округ | 1713 | МБОУ Тарасковская СОШ г. Кашира | 168,50 |
| Лобня городской округ | 2807 | МБОУ СОШ №5 г.Лобня | 168,47 |
| Фрязино городской округ | 6003 | МОУ СОШ № 3 с УИОП г. Фрязино | 168,40 |
| Рузский городской округ | 5105 | МБОУ Коллюбакинская СОШ Рузский район | 168,36 |
| Балашиха городской округ | 130 | МБОУ Школа №29 г.Балашиха | 168,35 |
| Клинский муниципальный район | 1904 | МОУ - СОШ №8 | 168,32 |
| Серпухов городской округ | 5412 | МБОУ СОШ № 13 г. Серпухов | 168,11 |
| Королев городской округ | 2219 | МБОУ СОШ №3 г. Королёв | 168,08 |
| Домодедово городской округ | 823 | АНО РМШ г. Домодедово | 168,00 |
| Дмитровский муниципальный район | 633 | МОУ Яхромская СОШ №2 Дмитровский район | 168,00 |
| Ленинский муниципальный район | 2710 | МБОУ Володарская СОШ Ленинский район | 167,83 |
| Ногинский муниципальный район | 3720 | МБОУ СОШ №21 Ногинский район | 167,81 |
| Химки городской округ | 6136 | ФГБВОУ ВО Академия гражданской защиты МЧС России г.Химки | 167,81 |
| Рузский городской округ | 5103 | МБОУ Дороховская СОШ Рузский район | 167,67 |
| Балашиха городской округ | 168 | ОАНО КПГСПИК г.Балашиха | 167,67 |
| Лобня городской округ | 2803 | МБОУ СОШ №7 г.Лобня | 167,67 |
| Подольск городской округ | 4304 | МОУ СОШ №3 г.Подольск | 167,65 |
| Одинцовский муниципальный район | 3821 | МБОУ Голицынская СОШ №1 Одинцовский район | 167,50 |
| Лотошинский муниципальный район | 3007 | МОУ СОШ №1 Лотошинский район | 167,39 |
| Одинцовский муниципальный район | 3807 | МБОУ гимназия № 7 Одинцовский район | 167,21 |
| Наро-Фоминский муниципальный район | 3611 | МБОУ Верейская СОШ № 1 Наро-Фоминский район | 167,13 |
| Наро-Фоминский муниципальный район | 3620 | МБОУ Васильчиновская СОШ Наро-Фоминский район | 167,13 |
| Сергиево-Посадский муниципальный район | 5235 | МБОУ СОШ №10 Сергиево-Посадский район | 167,09 |
| Коломна городской округ | 2024 | МКОУ ОСШ № 1 г. Коломна | 167,00 |
| Пушкинский муниципальный район | 4633 | МБОУ СОШ г. п. Лесной Пушкинский район | 167,00 |
| Наро-Фоминский муниципальный район | 3621 | МБОУ Веселёвская СОШ Наро-Фоминский район | 167,00 |
| Одинцовский муниципальный район | 3826 | МБОУ Жаворонковская СОШ Одинцовский район | 166,93 |
| Кашира городской округ | 1704 | МБОУ СОШ №10 г. Кашира | 166,92 |
| Электросталь городской округ | 6916 | МОУ СОШ №18 г. Электросталь | 166,88 |
| Пушкинский муниципальный район | 4627 | МБОУ СОШ № 6 Пушкинский район | 166,74 |
| Электросталь городской округ | 6901 | МОУ СОШ №1 г. Электросталь | 166,67 |
| Химки городской округ | 6123 | МБОУ СОШ № 20 г. Химки | 166,56 |
| Чеховский муниципальный район | 6324 | МКОУ СОШ Чехов-7 Чеховский район | 166,23 |
| Зарайск городской округ | 1312 | МБОУ Средняя школа № 1 Зарайский район | 166,17 |
| Королев городской округ | 2206 | МБОУ СОШ №16 г. Королёв | 166,12 |
| Ногинский муниципальный район | 3703 | МБОУ СОШ № 41 им. Б.А. Воробьева Ногинский район | 166,00 |
| Электросталь городской округ | 6905 | МОУ СОШ № 5 г. Электросталь | 165,85 |
| Домодедово городской округ | 813 | МАОУ Заревская СОШ с УИОП г. Домодедово | 165,85 |
| Истра городской округ | 1620 | МОУ Снегиревская СОШ Истринский район | 165,71 |

| Наименование АТЕ | Код ОО | Краткое наименование ОО | Средний балл по трем лучшим результатам участников |
|--|--------|--|--|
| Луховицы городской округ | 3104 | МБОУ СОШ №9 Луховицкий район | 165,62 |
| Одинцовский муниципальный район | 3819 | МБОУ Большевяземская гимназия Одинцовский район | 165,54 |
| Серебряные Пруды городской округ | 5305 | МОУ Мочильская СОШ г. Серебряные Пруды | 165,50 |
| Ногинский муниципальный район | 3734 | МБОУ СОШ №24 Ногинский район | 165,42 |
| Ногинский муниципальный район | 3725 | МБОУ СОШ №30 Ногинский район | 165,29 |
| Химки городской округ | 6130 | МБОУ СОШ № 28 г. Химки | 165,25 |
| Орехово-Зуевский муниципальный район | 4104 | МБОУ Куровская СОШ №1 Орехово-Зуевский район | 165,21 |
| Подольск городской округ | 4312 | МОУ СОШ №25 г.Подольск | 165,21 |
| Подольск городской округ | 4301 | МОУ СОШ №8 г.Подольск | 165,13 |
| Ступинский муниципальный район | 5721 | МБОУ Семеновская СОШ Ступинский район | 165,13 |
| Власиха ЗАТО городской округ | 7102 | МОУ СОШ "Перспектива" г.Власиха | 165,09 |
| Балашиха городской округ | 152 | МАОУ СОШ №3 с УИОП г.Балашиха | 165,03 |
| Пушкинский муниципальный район | 4631 | МБОУ "Челюскинская СОШ" Пушкинский район | 164,89 |
| Домодедово городской округ | 817 | МАОУ Добрыниховская СОШ г. Домодедово | 164,80 |
| Подольск городской округ | 4315 | МОУ СОШ №11 г.Подольск | 164,67 |
| Люберцы городской округ | 3322 | МОУ гимназия № 5 Люберецкий район | 164,53 |
| Подольск городской округ | 4319 | МОУ СОШ №15 г.Подольск | 164,50 |
| Дзержинский городской округ | 501 | МБОУ СОШ №1 г. Дзержинский | 164,46 |
| Можайский муниципальный район | 3415 | МОУ Порецкая СОШ Можайский район | 164,29 |
| Истра городской округ | 1628 | ЧОУ "Глобус" Истринский район | 164,29 |
| Рузский городской округ | 5117 | МБОУ Тучковская СОШ №1 Рузский район | 164,27 |
| Серпухов городской округ | 5403 | МБОУ СОШ № 3 г. Серпухов | 164,14 |
| Подольск городской округ | 4321 | МОУ СОШ №17 г.Подольск | 164,13 |
| Воскресенский муниципальный район | 423 | МОУ СОШ № 39 Воскресенский район | 164,00 |
| Коломенский муниципальный район | 2106 | МОУ Непецинская СОШ Коломенский район | 163,88 |
| Лосино-Петровский городской округ | 2901 | МБОУ СОШ №1 г. Лосино-Петровский | 163,86 |
| Лобня городской округ | 2817 | МБОУ СОШ № 10 г. Лобня | 163,83 |
| Люберцы городской округ | 3328 | МОУ СОШ № 6 Люберецкий район | 163,75 |
| Ступинский муниципальный район | 5707 | НОУ Гимназия Ступинский район | 163,75 |
| Орехово-Зуево городской округ | 4002 | МОУ СОШ № 10 г.Орехово-Зуево | 163,55 |
| Раменский муниципальный район | 4826 | МОУ Быковская СОШ № 14 Раменский район | 163,50 |
| Долгопрудный городской округ | 706 | МБОУ Школа №2 г. Долгопрудный | 163,50 |
| Солнечногорский муниципальный район | 5614 | МБОУ Ржавская СОШ Солнечногорский район | 163,37 |
| Ступинский муниципальный район | 5701 | МБОУ СОШ № 2 Ступинский район | 163,35 |
| Талдомский муниципальный район | 5811 | МОУ Павловическая СОШ Талдомский район | 163,25 |
| Звенигород городской округ | 1403 | МОУ Введенская СОШ № 3 г. Звенигород | 163,11 |
| Коломна городской округ | 2015 | МБОУ СОШ № 28 г. Коломна | 163,11 |
| Дмитровский муниципальный район | 613 | МОУ Орудьевская сош Дмитровский район | 163,09 |
| Воскресенский муниципальный район | 417 | МОУ СОШ № 14 Воскресенский район | 163,07 |
| Ногинский муниципальный район | 3707 | МБОУ СОШ № 22 Ногинский район | 163,05 |
| Солнечногорский муниципальный район | 5601 | МБОУ Андреевская СОШ Солнечногорский район | 163,04 |
| Ступинский муниципальный район | 5715 | МБОУ Жилевская СОШ Ступинский район | 163,00 |
| Домодедово городской округ | 819 | МАОУ Краснопутевская СОШ г. Домодедово | 163,00 |
| Рузский городской округ | 5112 | МБОУ Покровская СОШ Рузский район | 163,00 |
| Дубна городской округ | 907 | Школа №10 г. Дубна | 162,93 |
| Ногинский муниципальный район | 3726 | МБОУ СОШ №33 Ногинский район | 162,90 |
| Можайский муниципальный район | 3420 | МОУ Уваровская СОШ Можайский район | 162,73 |
| Красногорск городской округ | 2530 | МБОУ СОШ № 16 Красногорский район | 162,69 |
| Домодедово городской округ | 814 | МАОУ Константиновская СОШ г. Домодедово | 162,60 |
| Коломна городской округ | 2010 | МБОУ "СОШ № 18" г. Коломна | 162,50 |
| Красногорск городской округ | 2515 | МБОУ Ульяновская СОШ Красногорский район | 162,50 |
| Электросталь городской округ | 6949 | НОЧУ СОШ "Атон" г. Электросталь | 162,40 |
| Подольск городской округ | 4361 | МОУ Сынковская СОШ г.Подольск | 162,33 |
| Раменский муниципальный район | 4822 | МОУ Константиновская СОШ Раменский район | 162,31 |
| Раменский муниципальный район | 4836 | МОУ Речицкая СОШ Раменский район | 162,29 |
| Истра городской округ | 1610 | МОУ Покровская СОШ Истринский район | 162,26 |
| Воскресенский муниципальный район | 421 | МОУ СОШ № 25 Воскресенский район | 162,25 |
| Ленинский муниципальный район | 2725 | АНО Лицей "Перспектива" Ленинский район | 162,20 |
| Одинцовский муниципальный район | 3836 | МБОУ Новгородковская СОШ Одинцовский район | 162,05 |
| Клинский муниципальный район | 1909 | МОУ -СОШ №14 | 161,88 |
| Сергиево-Посадский муниципальный район | 5210 | МБОУ Хотьковская СОШ №5 Сергиево-Посадский район | 161,83 |
| Истра городской округ | 1617 | МОУ Лучинская СОШ Истринский район | 161,75 |
| Подольск городской округ | 4318 | МОУ СОШ №14 г.Подольск | 161,67 |

| Наименование АТЕ | Код ОО | Краткое наименование ОО | Средний балл по трем лучшим результатам участников |
|--|--------|--|--|
| Кашира городской округ | 1717 | МБОУ Зендиковская СОШ г. Кашира | 161,60 |
| Ступинский муниципальный район | 5706 | МБОУ Михневская СОШ Ступинский район | 161,54 |
| Коломенский муниципальный район | 2111 | МОУ Радуженская СОШ Коломенский район | 161,50 |
| Балашиха городской округ | 113 | МБОУ Белоусовская школа г.Балашиха | 161,43 |
| Можайский муниципальный район | 3421 | МОУ СОШ пос.Гидроузел Можайский район | 161,25 |
| Егорьевск городской округ | 1013 | МОУ СОШ № 13 г. Егорьевск | 161,17 |
| Реутов городской округ | 4903 | МБОУ СОШ №3 г.Реутов | 161,14 |
| Пушкинский муниципальный район | 4601 | МБОУ "Леснополянская СОШ" Пушкинский район | 161,13 |
| Мытищи городской округ | 3519 | МБОУ СОШ № 22 г.Мытищи | 161,11 |
| Дмитровский муниципальный район | 629 | МОУ Останкинская СОШ Дмитровский район | 161,06 |
| Луховицы городской округ | 3113 | МБОУ Дединовская ШИСОО Луховицкий район | 161,00 |
| Одинцовский муниципальный район | 3825 | МБОУ Ершовская СОШ им.Василия Фабричного Одинцовский район | 160,90 |
| Химки городской округ | 6120 | МБОУ СОШ № 22 г. Химки | 160,89 |
| Люберцы городской округ | 3356 | МБОУ школа № 54 Люберецкий район | 160,86 |
| Раменский муниципальный район | 4803 | МОУ СОШ № 4 Раменский район | 160,83 |
| Одинцовский муниципальный район | 3865 | МБОУ СОШ № 17 УИОП Одинцовский район | 160,83 |
| Долгопрудный городской округ | 707 | МБОУ Школа №3 г. Долгопрудный | 160,62 |
| Одинцовский муниципальный район | 3818 | МБОУ Барвихинская СОШ Одинцовский район | 160,57 |
| Кашира городской округ | 1701 | МБОУ СОШ с УИОП №2 г. Кашира | 160,54 |
| Люберцы городской округ | 3332 | ЧОУ "Школа "Образ" Люберецкий район | 160,50 |
| Воскресенский муниципальный район | 426 | МОУ СОШ № 7 Воскресенский район | 160,48 |
| Красногорск городской округ | 2511 | МБОУ Опалиховская СОШ Красногорский район | 160,47 |
| Волоколамский муниципальный район | 307 | МОУ СОШ № 2 Волоколамский район | 160,42 |
| Ленинский муниципальный район | 2713 | МБОУ Калиновская СОШ Ленинский район | 160,40 |
| Мытищи городской округ | 3516 | МБОУ СОШ № 9 г.Мытищи | 160,33 |
| Истра городской округ | 1607 | МОУ Новопетровская СОШ Истринский район | 160,32 |
| Люберцы городской округ | 3323 | МОУ СОШ № 52 Люберецкий район | 160,20 |
| Воскресенский муниципальный район | 413 | МОУ СОШ № 17 Воскресенский район | 160,18 |
| Солнечногорский муниципальный район | 5611 | МБОУ Обуховская СОШ Солнечногорский район | 160,11 |
| Клинский муниципальный район | 1923 | МОУ "ПЛАНЕТА ДЕТСТВА" | 160,07 |
| Волоколамский муниципальный район | 302 | МОУ Ярополецкая СОШ Волоколамский район | 160,00 |
| Егорьевск городской округ | 1021 | МОУ Рязановская СОШ г. Егорьевск | 159,89 |
| Истра городской округ | 1604 | МОУ Ивановская СОШ Истринский район | 159,67 |
| Коломна городской округ | 2002 | МБОУ СОШ № 7 г. Коломна | 159,53 |
| Раменский муниципальный район | 4813 | МОУ Родниковская СОШ № 32 Раменский район | 159,47 |
| Орехово-Зуевский муниципальный район | 4111 | МБОУ Щетиновская СОШ Орехово-Зуевский район | 159,40 |
| Ступинский муниципальный район | 5723 | МБОУ СОШ № 4 Ступинский район | 159,38 |
| Черноголовка городской округ | 6203 | МОУ СОШ "Веста" г.Черноголовка | 159,25 |
| Химки городской округ | 6127 | НОАНО Центр образования "Золотой ключик" г. Химки | 159,13 |
| Наро-Фоминский муниципальный район | 3619 | МБОУ Бекасовская СОШ Наро-Фоминский район | 159,00 |
| Раменский муниципальный район | 4812 | МОУ Ильинская СОШ №25 Раменский район | 158,90 |
| Талдомский муниципальный район | 5802 | МОУ СОШ № 2 Талдомский район | 158,90 |
| Мытищи городской округ | 3537 | МБОУ Поведниковская СОШ г.Мытищи | 158,75 |
| Люберцы городской округ | 3304 | МОУ СОШ № 13 Люберецкий район | 158,73 |
| Серебряные Пруды городской округ | 5304 | МОУ Узунская СОШ г. Серебряные Пруды | 158,70 |
| Наро-Фоминский муниципальный район | 3628 | МБОУ Назарьевская СОШ Наро-Фоминский район | 158,67 |
| Пушкинский муниципальный район | 4632 | МБОУ "Черкизовская СОШ" Пушкинский район | 158,60 |
| Одинцовский муниципальный район | 3841 | МБОУ Часцовская СОШ Одинцовский район | 158,53 |
| Раменский муниципальный район | 4835 | МОУ Гжельская СОШ Раменский район | 158,45 |
| Красноармейск городской округ | 2404 | МБОУ СОШ № 4 г.Красноармейск | 158,44 |
| Рузский городской округ | 5114 | МАОУ СОШ №3 Рузский район | 158,33 |
| Сергиево-Посадский муниципальный район | 5207 | МБОУ СОШ №28 Сергиево-Посадский район | 158,28 |
| Орехово-Зуево городской округ | 4013 | МОУ СОШ №26 г.Орехово-Зуево | 158,05 |
| Домодедово городской округ | 825 | МАОУ СОШ №9 г. Домодедово | 157,88 |
| Серпухов городской округ | 5414 | МОУ СОШ №16 г. Серпухов | 157,88 |
| Домодедово городской округ | 820 | МАОУ Чуриловская СОШ г. Домодедово | 157,88 |
| Ленинский муниципальный район | 2701 | МБОУ Видновская СОШ №1 Ленинский район | 157,74 |
| Одинцовский муниципальный район | 3823 | МБОУ Горковская СОШ Одинцовский район | 157,73 |
| Одинцовский муниципальный район | 3817 | МБОУ Асаковская СОШ Одинцовский район | 157,68 |
| Ногинский муниципальный район | 3727 | МБОУ СОШ № 39 Ногинский район | 157,67 |
| Жуковский городской округ | 1210 | МОУ СОШ №6 г.Жуковский | 157,43 |
| Бронницы городской округ | 203 | МОАУ Лицей г. Бронницы | 157,35 |

| Наименование АТЕ | Код ОО | Краткое наименование ОО | Средний балл по трем лучшим результатам участников |
|--|--------|--|--|
| Озёры городской округ | 3911 | МБОУ СОШ № 6 г.Озёры | 157,20 |
| Зарайск городской округ | 1310 | МБОУ Журавенская средняя школа Зарайский район | 157,00 |
| Химки городской округ | 6110 | МБОУ СОШ № 18 г. Химки | 156,92 |
| Мытищи городской округ | 3529 | МБОУ СОШ № 12 г.Мытищи | 156,80 |
| Орехово-Зуевский муниципальный район | 4109 | МБОУ Новинская СОШ Орехово-Зуевский район | 156,67 |
| Жуковский городской округ | 1209 | МОУ СОШ №4 г.Жуковский | 156,67 |
| Ступинский муниципальный район | 5725 | МБОУ Татариновская СОШ Ступинский район | 156,67 |
| Сергиево-Посадский муниципальный район | 5232 | МБОУ СОШ №15 Сергиево-Посадский район | 156,50 |
| Воскресенский муниципальный район | 407 | МОУ СОШ № 99 Воскресенский район | 156,46 |
| Дубна городской округ | 910 | Школа №2 г. Дубна | 156,33 |
| Балашиха городской округ | 102 | МБОУ Школа №11 г.Балашиха | 156,28 |
| Красногорск городской округ | 2547 | МБОУ СОШ № 18 Красногорский район | 156,24 |
| Домодедово городской округ | 806 | МАОУ Барыбинская СОШ г. Домодедово | 156,20 |
| Солнечногорский муниципальный район | 5624 | ФКОУ СОШ № 9 Солнечногорский район | 156,20 |
| Луховицы городской округ | 3117 | МБОУ "Фруктовская СОШ" Луховицкий район | 156,18 |
| Электрогорск городской округ | 6801 | МОУ СОШ № 14 г. Электрогорск | 156,00 |
| Красноармейск городской округ | 2406 | АНОО "НОП ЦЕНТР" г.Красноармейск | 156,00 |
| Сергиево-Посадский муниципальный район | 5241 | МБОУ СОШ №8 Сергиево-Посадский район | 156,00 |
| Щелковский муниципальный район | 6632 | ГБОУ МОО школа-интернат им. А.И. Покрышкина Щёлковский район | 155,86 |
| Лосино-Петровский городской округ | 2906 | ЧОУ СОШ "Маугли" г. Лосино-Петровский | 155,80 |
| Королев городской округ | 2215 | МБОУ СОШ №22 г. Королёв | 155,44 |
| Домодедово городской округ | 810 | МАОУ Повадинская СОШ г. Домодедово | 155,38 |
| Наро-Фоминский муниципальный район | 3618 | МБОУ Атепцевская СОШ Наро-Фоминский район | 155,33 |
| Можайский муниципальный район | 3409 | МОУ Борисовская СОШ Можайский район | 155,20 |
| Химки городской округ | 6139 | МБОУ СОШ №27 г. Химки | 155,20 |
| Подольск городской округ | 4363 | МОУ Быковская СОШ г.Подольск | 155,08 |
| Шатура городской округ | 6412 | МБОУ СОШ с. Кривандино Шатурский район | 155,07 |
| Пушкинский муниципальный район | 4607 | МБОУ СОШ № 12 Пушкинский район | 155,00 |
| Павловский Посад городской округ | 4206 | МОУ СОШ №4 Павлово-Посадский район | 155,00 |
| Домодедово городской округ | 815 | МАОУ Белостолбовская СОШ г. Домодедово | 154,94 |
| Солнечногорский муниципальный район | 5607 | МБОУ Лунёвская СОШ Солнечногорский район | 154,93 |
| Одинцовский муниципальный район | 3809 | МБОУ СОШ № 9 Одинцовский район | 154,88 |
| Можайский муниципальный район | 3402 | МОУ Ворошиловская СОШ Можайский район | 154,60 |
| Люберцы городской округ | 3320 | МОУ СОШ № 47 Люберецкий район | 154,29 |
| Истра городской округ | 1614 | МОУ Курсаковская СОШ Истринский район | 154,27 |
| Ногинский муниципальный район | 3715 | МБОУ СОШ №12 Ногинский район | 154,27 |
| Сергиево-Посадский муниципальный район | 5234 | МБОУ СОШ №25 Сергиево-Посадский район | 154,25 |
| Сергиево-Посадский муниципальный район | 5249 | МБОУ В(С)ОШ Сергиево-Посадский район | 154,14 |
| Талдомский муниципальный район | 5806 | МОУ Северная СОШ Талдомский район | 154,00 |
| Звенигород городской округ | 1401 | МОУ СОШ № 1 г. Звенигород | 153,96 |
| Химки городской округ | 6117 | МБОУ СОШ № 8 г. Химки | 153,21 |
| Люберцы городской округ | 3307 | МОУ СОШ № 2 им. 37 ГСД Красной Армии Люберецкий район | 153,05 |
| Клинский муниципальный район | 1908 | МОУ- СОШ № 13 | 153,00 |
| Домодедово городской округ | 812 | МАОУ Востряковская СОШ №2 г. Домодедово | 152,92 |
| Щелковский муниципальный район | 6606 | МБОУ Краснознаменная СОШ Щёлковский район | 152,78 |
| Клинский муниципальный район | 1912 | МОУ- ВЫСОКОВСКАЯ СОШ №1 | 152,69 |
| Истра городской округ | 1625 | МОУ Дедовская СОШ №3 Истринский район | 152,67 |
| Наро-Фоминский муниципальный район | 3629 | МБОУ Ново-Ольховская СОШ Наро-Фоминский район | 152,67 |
| Пушкинский муниципальный район | 4616 | МБОУ "Зверосовхозская СОШ" Пушкинский район | 152,67 |
| Солнечногорский муниципальный район | 5625 | МБОУ СОШ Лесные озера Солнечногорского района | 152,60 |
| Химки городской округ | 6137 | НОЧУ "Современная Школа" г. Химки | 152,35 |
| Пушкинский муниципальный район | 4615 | МБОУ "Ельдигинская СОШ" Пушкинский район | 152,33 |
| Ногинский муниципальный район | 3733 | МБОУ СОШ № 9 Ногинский район | 152,25 |
| Электрогорск городской округ | 6803 | МОУ СОШ № 16 г. Электрогорск | 152,06 |
| Одинцовский муниципальный район | 3843 | МКОУ для обучающихся с ОВЗ "Надежда" Одинцовский район | 152,00 |
| Наро-Фоминский муниципальный район | 3631 | МБОУ Петровская СОШ Наро-Фоминский район | 151,94 |
| Подольск городской округ | 4326 | МОУ СОШ №28 г.Подольск | 151,93 |
| Воскресенский муниципальный район | 410 | МОУ Золотовская СОШ Воскресенский район | 151,91 |
| Химки городской округ | 6126 | МБОУ СОШ №19 г. Химки | 151,88 |
| Егорьевск городской округ | 1002 | МОУ СОШ №2 г. Егорьевск | 151,88 |

| Наименование АТЕ | Код ОО | Краткое наименование ОО | Средний балл по трем лучшим результатам участников |
|--|--------|---|--|
| Сергиево-Посадский муниципальный район | 5243 | МБОУ Торгашинская СОШ Сергиево-Посадский район | 151,86 |
| Люберцы городской округ | 3317 | МОУ гимназия № 44 Люберецкий район | 151,81 |
| Ленинский муниципальный район | 2736 | МБОУ "Бутовская СОШ № 1" Ленинский район | 151,77 |
| Домодедово городской округ | 809 | МАОУ Ильинская СОШ г. Домодедово | 151,65 |
| Чеховский муниципальный район | 6311 | МКОУ Дубненская СОШ Чеховский район | 151,64 |
| Лыткарино городской округ | 3205 | МОУ СОШ № 3 г. Лыткарино | 151,44 |
| Домодедово городской округ | 818 | МАОУ Заборьевская СОШ г. Домодедово | 151,38 |
| Балашиха городской округ | 114 | МБОУ Школа №32 г. Балашиха | 151,29 |
| Люберцы городской округ | 3357 | МБОУ СОШ № 27 Люберецкий район | 151,16 |
| Павловский Посад городской округ | 4208 | МОУ СОШ №6 Павлово-Посадский район | 151,13 |
| Коломенский муниципальный район | 2105 | МОУ Маливская СОШ Коломенский район | 151,08 |
| Лобня городской округ | 2805 | МБОУ Луговская СОШ | 150,91 |
| Электросталь городской округ | 6917 | МОУ СОШ № 19 г. Электросталь | 150,89 |
| Люберцы городской округ | 3305 | МОУ ТСОШ № 14 Люберецкий район | 150,70 |
| Электросталь городской округ | 6903 | МОУ СОШ №3 г. Электросталь | 150,44 |
| Ногинский муниципальный район | 3724 | МБОУ СОШ №28 Ногинский район | 150,40 |
| Клинский муниципальный район | 1903 | МОУ - ПРОФИЛЬНАЯ ШКОЛА № 4 | 150,36 |
| Ступинский муниципальный район | 5722 | МБОУ Ситне-Щелкановская СОШ Ступинский район | 150,14 |
| Щелковский муниципальный район | 6634 | МАОУ Свердловская СОШ №2 Щёлковский район | 150,07 |
| Щелковский муниципальный район | 6602 | МБОУ Гребневская СОШ д.Ново Щёлковский район | 149,87 |
| Реутов городской округ | 4901 | МБОУ СОШ №1 г. Реутов | 149,64 |
| Шаховская городской округ | 6506 | МБОУ Муриковская СОШ г. Шаховская | 149,50 |
| Ленинский муниципальный район | 2706 | МБОУ Видновская СОШ № 6 Ленинский район | 149,43 |
| Балашиха городской округ | 125 | МБОУ Школа №24 г. Балашиха | 149,20 |
| Рошаль городской округ | 5003 | МОБУ СОШ № 2 г.Рошаль | 149,06 |
| Шаховская городской округ | 6505 | МБОУ Ивашковская СОШ г. Шаховская | 149,00 |
| Лобня городской округ | 2806 | МБОУ СОШ №1 г.Лобня | 149,00 |
| Балашиха городской округ | 147 | МАОУ СОШ №20 г.Балашиха | 149,00 |
| Домодедово городской округ | 824 | МАОУ СОШ № 6 г. Домодедово | 149,00 |
| Павловский Посад городской округ | 4207 | МОУ СОШ №5 Павлово-Посадский район | 149,00 |
| Ступинский муниципальный район | 5720 | МБОУ Мещеринская СОШ № 2 Ступинский район | 148,86 |
| Талдомский муниципальный район | 5809 | МОУ Квашёнковская СОШ Талдомский район | 148,75 |
| Истра городской округ | 1605 | МОУ Костровская СОШ Истринский район | 148,60 |
| Шаховская городской округ | 6503 | МБОУ Дорская СОШ г. Шаховская | 148,50 |
| Лыткарино городской округ | 3206 | МОУ СОШ № 5 г.Лыткарино | 148,13 |
| Клинский муниципальный район | 1913 | МОУ - ВЫСОКОВСКАЯ СОШ №4 | 148,11 |
| Дмитровский муниципальный район | 635 | МОУ ВСОШ Дмитровский район | 148,00 |
| Воскресенский муниципальный район | 419 | МОУ СОШ № 2 Воскресенский район | 147,88 |
| Химки городской округ | 6111 | МБОУ СОШ № 2 г.Химки | 147,35 |
| Раменский муниципальный район | 4821 | МОУ Софьинская СОШ Раменский район | 147,15 |
| Чеховский муниципальный район | 6312 | МБОУ Крюковская СОШ Чеховский район | 147,00 |
| Люберцы городской округ | 3306 | МОУ Томилинская СОШ № 19 Люберецкий район | 146,74 |
| Долгопрудный городской округ | 710 | МБОУ Школа №7 г. Долгопрудный | 146,68 |
| Люберцы городской округ | 3327 | МОУ СОШ № 59 Люберецкий район | 146,00 |
| Рузский городской округ | 5115 | МБОУ Старорузская СОШ с УИОП Рузский район | 145,86 |
| Щелковский муниципальный район | 6610 | МБОУ СОШ № 2 п.Монино Щёлковский район | 145,50 |
| Клинский муниципальный район | 1915 | МОУ - ВОРОНИНСКАЯ СОШ ИМ. В.П.КАЛИНИНА | 145,44 |
| Егорьевск городской округ | 1004 | МБОУ СОШ №4 г. Егорьевск | 145,28 |
| Серпухов городской округ | 5410 | МОУ СОШ № 11 г. Серпухов | 145,22 |
| Можайский муниципальный район | 3418 | МОУ СОШ пос.Спутник Можайский район | 144,88 |
| Воскресенский муниципальный район | 405 | МОУ Виноградовская СОШ Воскресенский район | 144,43 |
| Коломенский муниципальный район | 2103 | МОУ Карасёвская СОШ Коломенский район | 144,10 |
| Коломна городской округ | 2001 | МБОУ СОШ № 1 г. Коломна | 144,07 |
| Сергиево-Посадский муниципальный район | 5216 | МБОУ СОШ №6 Сергиево-Посадский район | 143,83 |
| Ленинский муниципальный район | 2709 | МБОУ "Молоковская СОШ" Ленинский район | 143,63 |
| Ногинский муниципальный район | 3722 | МБОУ СОШ №25 Ногинский район | 143,60 |
| Химки городской округ | 6112 | МБОУ СОШ №3 г. Химки | 142,42 |
| Серебряные Пруды городской округ | 5302 | МОУ Подхоженская СОШ г. Серебряные Пруды | 142,33 |
| Подольск городской округ | 4308 | МОУ СОШ №22 г.Подольск | 142,29 |
| Щелковский муниципальный район | 6629 | МБОУ СОШ № 2 им. А. Д.Бесчастнова п. Фряново Щёлковский район | 142,22 |
| Одинцовский муниципальный район | 3829 | МБОУ Каринская СОШ Одинцовский район | 142,00 |
| Сергиево-Посадский муниципальный район | 5231 | МБОУ СОШ №12 Сергиево-Посадский район | 141,90 |

| Наименование АТЕ | Код ОО | Краткое наименование ОО | Средний балл по трем лучшим результатам участников |
|--|--------|---|--|
| район | | | |
| Можайский муниципальный район | 3422 | МОУ СОШ с.Сокольниково Можайский район | 141,80 |
| Воскресенский муниципальный район | 401 | МБОУ-лицей ВКШ Воскресенский район | 141,00 |
| Лобня городской округ | 2811 | МБОУ В(С)ОШ г.Лобня | 141,00 |
| Чеховский муниципальный район | 6319 | МКОУ Столбовская СОШ Чеховский район | 140,88 |
| Орехово-Зуево городской округ | 4001 | МОУ СОШ № 1 г.Орехово-Зуево | 140,69 |
| Луховицы городской округ | 3119 | МКОУ Ловецкая СОШ Луховицкий район | 140,33 |
| Раменский муниципальный район | 4840 | МВСОУ Центр образования Раменский район | 140,33 |
| Можайский муниципальный район | 3430 | ФКОУ СОШ УФСИН Можайский район | 140,00 |
| Лотошинский муниципальный район | 3003 | МОУ Ушаковская СОШ Лотошинский район | 139,14 |
| Подольск городской округ | 4333 | ЧОУ "ПЛ "Парус" г.Подольск | 139,00 |
| Наро-Фоминский муниципальный район | 3623 | МАОУ лицей им. Героя России Веры Волошиной Наро-Фоминский район | 139,00 |
| Солнечногорский муниципальный район | 5602 | МБОУ Кутузовская СОШ Солнечногорский район | 139,00 |
| Красноармейск городской округ | 2401 | МБОУ СОШ №1 г.Красноармейск | 138,60 |
| Балашиха городской округ | 146 | МАОУ Школа №31 г.Балашиха | 138,44 |
| Солнечногорский муниципальный район | 5606 | МБОУ Ложковская СОШ Солнечногорский район | 138,40 |
| Красногорск городской округ | 2503 | МБОУ СОШ № 3 Красногорский район | 137,86 |
| Домодедово городской округ | 816 | МАОУ Гальчинская СОШ г. Домодедово | 137,78 |
| Щелковский муниципальный район | 6616 | МБОУ СОШ № 1 Щёлковский район | 137,12 |
| Серебряные Пруды городской округ | 5309 | МОУ Крутовская СОШ г. Серебряные Пруды | 137,00 |
| Наро-Фоминский муниципальный район | 3637 | МБОУ вечерняя (сменная) ОШ № 1 г. Наро-Фоминск | 136,50 |
| Подольск городской округ | 4348 | МОУ СОШ №33 г.Подольск | 135,78 |
| Ступинский муниципальный район | 5710 | МБОУ СОШ № 3 Ступинский район | 135,14 |
| Пушкинский муниципальный район | 4618 | НОУ "Пушкинский Лицей Экономики, Политики и Права" Пушкинский район | 134,83 |
| Электросталь городской округ | 6902 | МОУ СОШ № 2 г. Электросталь | 134,78 |
| Рузский городской округ | 5116 | МБОУ Сытьковская СОШ Рузский район | 134,50 |
| Одинцовский муниципальный район | 3838 | МБОУ Саввинская СОШ Одинцовский район | 134,20 |
| Орехово-Зуевский муниципальный район | 4112 | МБОУ Малодубенская СОШ Орехово-Зуевский район | 134,13 |
| Подольск городской округ | 4332 | МОУ ВСОШ №1 г.Подольск | 134,11 |
| Солнечногорский муниципальный район | 5619 | МБОУ СОШ им. 8 Марта Солнечногорский район | 134,00 |
| Истра городской округ | 1615 | МОУ Онуфриевская СОШ Истринский район | 131,67 |
| Орехово-Зуевский муниципальный район | 4122 | МБОУ Губинская СОШ Орехово-Зуевский район | 131,67 |
| Королев городской округ | 2232 | МБОУ СОШ №8 г. Королёв | 130,05 |
| Сергиево-Посадский муниципальный район | 5279 | ЧОУ Школа-интернат им.Преподобного Сергия Сергиево-Посадский район | 130,00 |
| Шаховская городской округ | 6512 | МБОУ Шаховская открытая (сменная) школа г. Шаховская | 130,00 |
| Наро-Фоминский муниципальный район | 3625 | МБОУ Каменная СОШ Наро-Фоминского района | 128,75 |
| Лыткарино городской округ | 3208 | МОУ ВСОШ г.Лыткарино | 128,29 |
| Серпухов городской округ | 5418 | МБОУ ВСОШ № 1 г. Серпухов | 126,75 |
| Истра городской округ | 1619 | МОУ СОШ №3 Истринский район | 125,58 |
| Дмитровский муниципальный район | 630 | МОУ Подъячевская СОШ Дмитровский район | 125,50 |
| Можайский муниципальный район | 3410 | МОУ Горетовская СОШ Можайский район | 125,25 |
| Чеховский муниципальный район | 6329 | ГБОУ Чеховская спецшкола Чеховский район | 125,00 |
| Сергиево-Посадский муниципальный район | 5240 | МБОУ СОШ №27 Сергиево-Посадский район | 123,17 |
| Шаховская городской округ | 6501 | МБОУ Белокопльская СОШ г. Шаховская | 115,50 |
| Истра городской округ | 1632 | МОУ Дедовская вечерняя школа Истринский район | 114,11 |
| Можайский муниципальный район | 3419 | МОУ Тропарёвская СОШ Можайский район | 114,00 |
| Раменский муниципальный район | 4828 | МОУ Кратовская СОШ №98 Раменский район | 109,00 |
| Одинцовский муниципальный район | 3842 | МБОУ Шарাপовская СОШ Одинцовский район | 97,50 |